

Kreis: Emmendingen
Gemeinde: Gutach
Gemarkung: Siegelau
Flurstück Nr.: 92

Lageplan bezogen vom Landratsamt
Emmendingen vom 29.06.2021

Lageplan

Maßstab: 1:500

INGENIEURBÜRO
schultis
PLANUNG | STATIK | BAULEITUNG

Ingenieurbüro Schullis GmbH & Co. KG Telefon 07663/9195278
Am Simmerberg 24 79263 Simonswald

Planverfasser PV 1943
Ingenieurkammer Baden-Württemberg

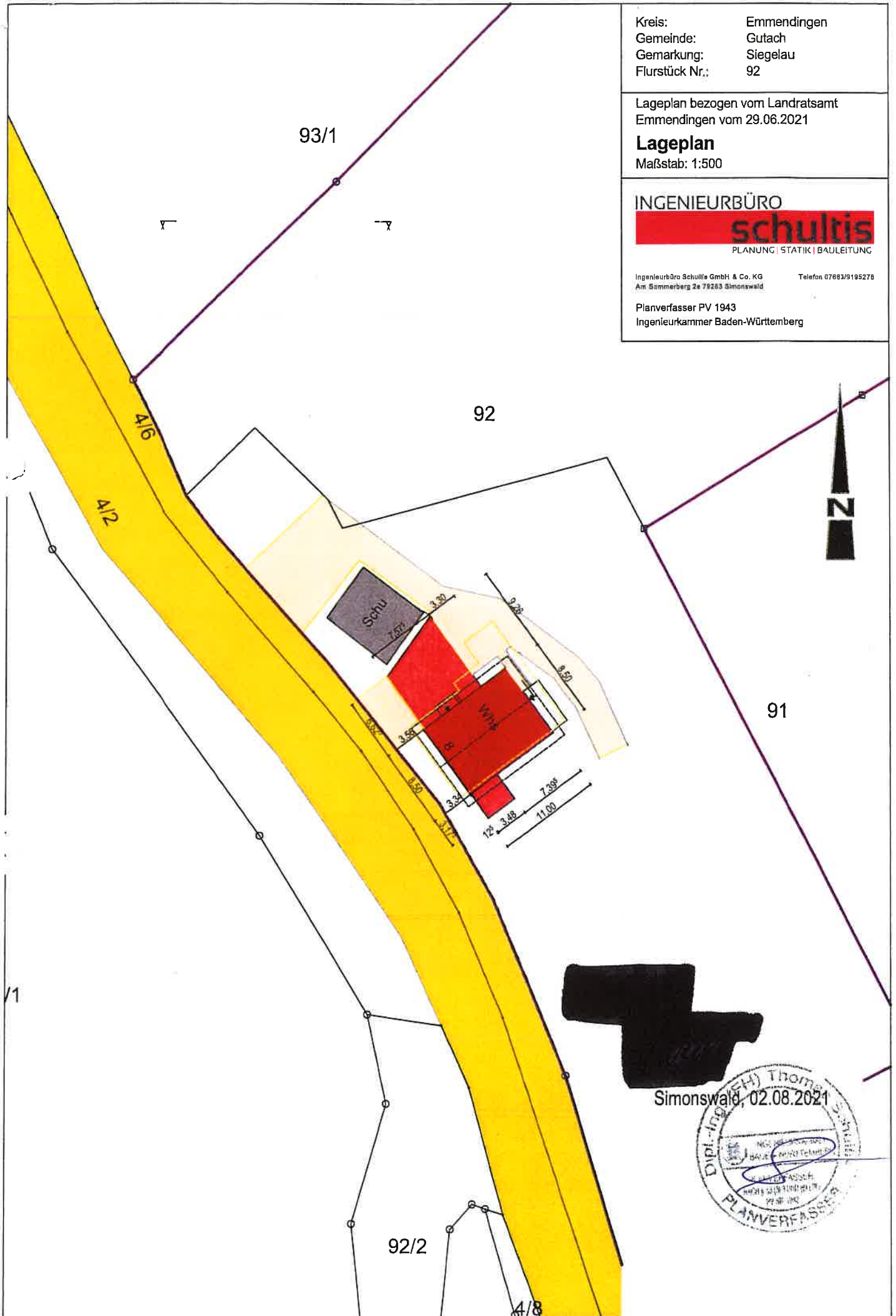

Simonswald, 02.08.2021



Bauvorhaben:
Abbruch des bestehenden Wohngebäudes und
Neuaufbau eines Wohnhauses mit Garage und
Einliegerwohnung im UG

Bauherr:



Bauort:



Flurstück Nr: 92

Plan BA-01

Grundrisse, Schnitt

M=1:100

02.08.2021

Planverfasser



INGENIEURBÜRO

schultis

PLANUNG | STATIK | BAULEITUNG

Ingenieurkammer Baden-Württemberg
Am Schorlemer Markt 19, 70563 Simonsfeld
Tel. 07141 9242-0, Fax 07141 9242-20

Planverfasser: PV 1943

Ingenieurkammer Baden-Württemberg

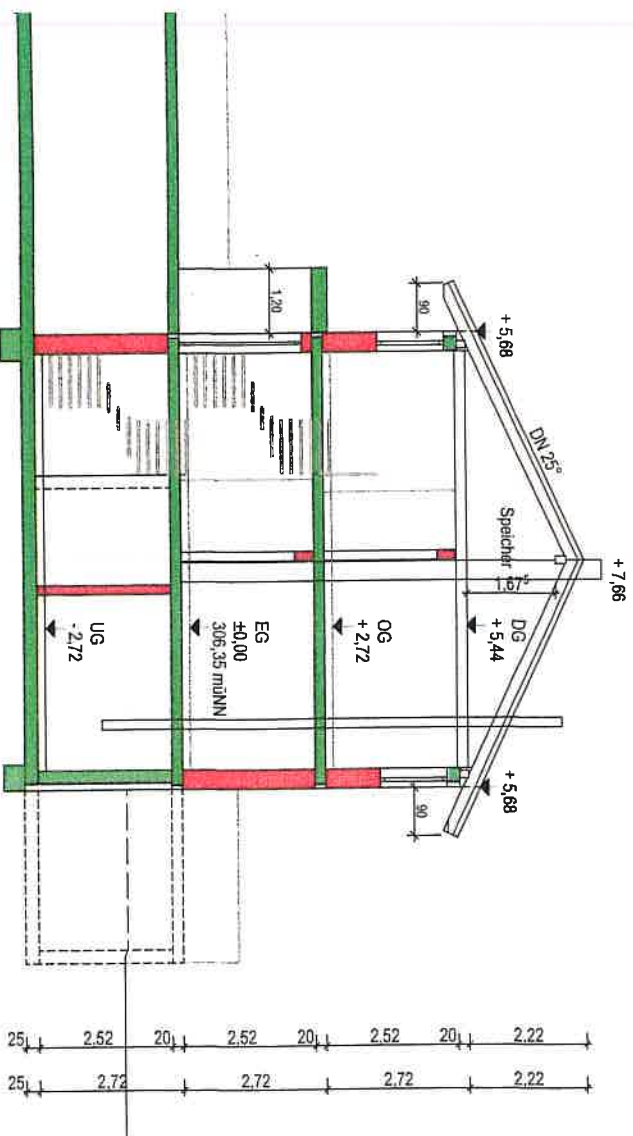

Schnitt A-A

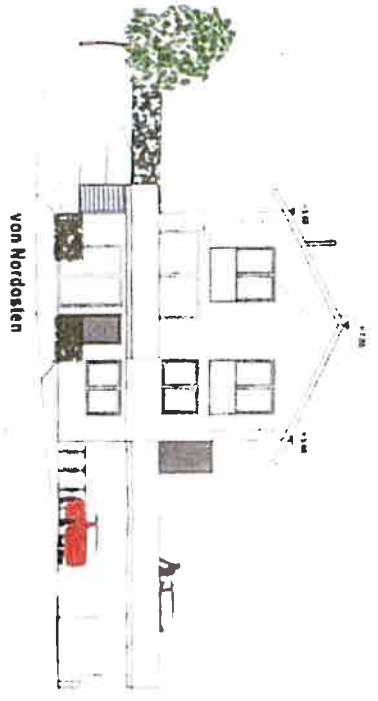

von Nordosten

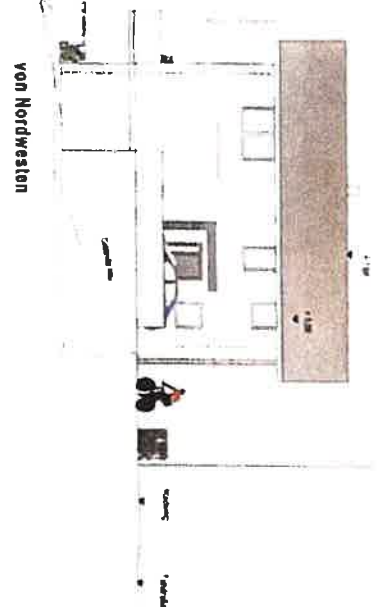

von Nordwesten

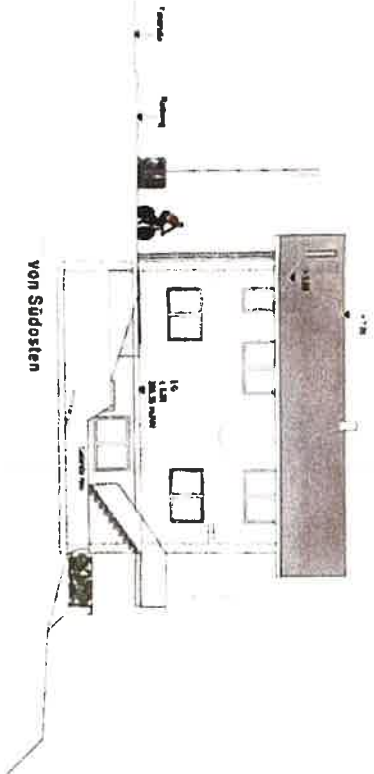

von Südosten

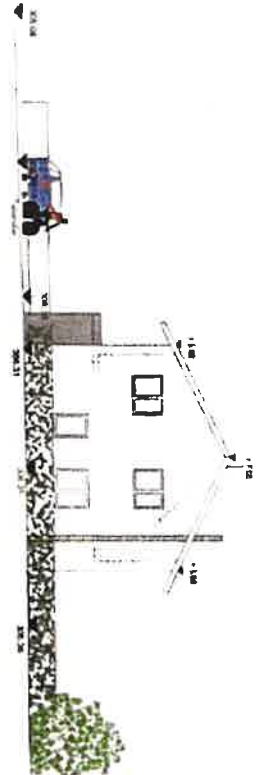

von Südwesten

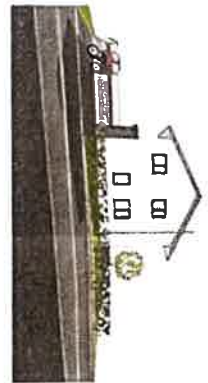
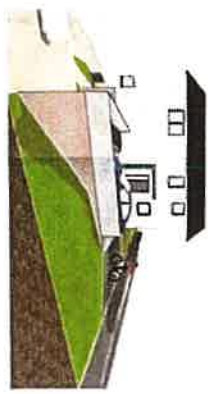
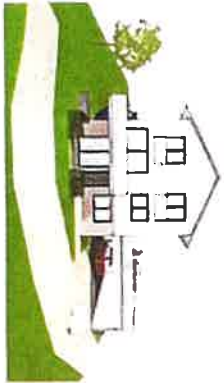
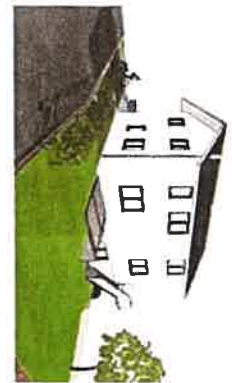
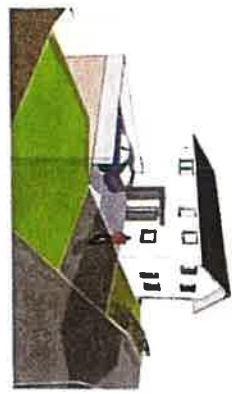

Bezeichnung:
Abbau des bestehenden Wohngebäudes und
Neubau eines Wohnhauses mit Garage und
Erweiterung im LG

Bauherr
Bauherr

Plan 04-02
Ansichten
M-1-100
02.08.2021

Planverfasser
INGENIEURBÜRO
SCHULIS
SCHULIS INGENIEURBÜRO
Pferdekötter 17, 13463
Trennflur/Neubau/Wohnung