

Flurstück: 194  
Flur:  
Gemarkung: Siegelau

Gemeinde:  
Kreis:  
Regierungsbezirk:

Gutach im Breisgau  
Emmendingen  
Freiburg

5336206 33

32425490.10

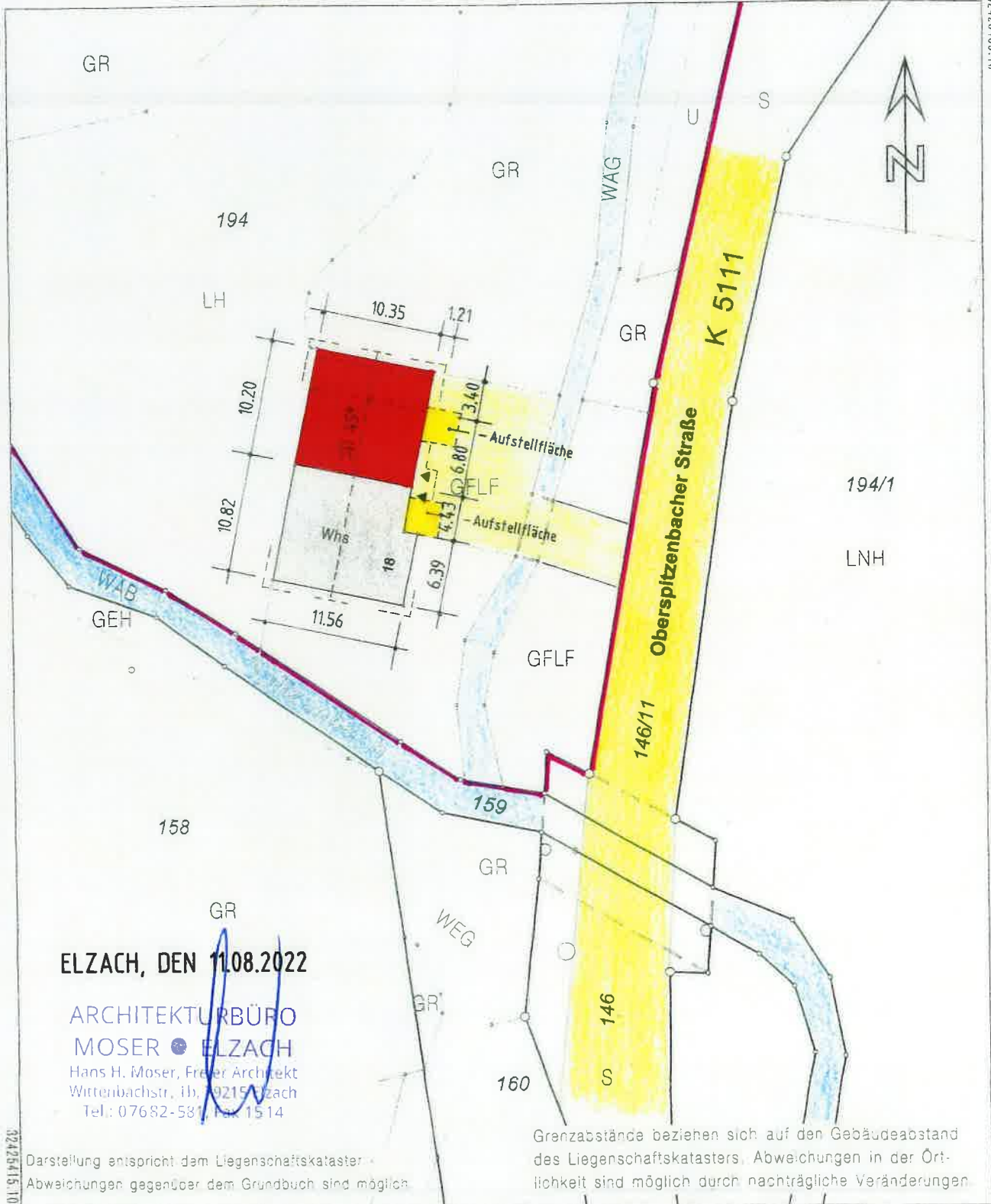

ELZACH, DEN 11.08.2022

ARCHITEKTURBÜRO  
MOSER • ELZACH  
Hans H. Moser, Freier Architekt  
Wittenbachstr. 1b, 79215 Elzach  
Tel.: 07682-581, Fax 15-14

Darstellung entspricht dem Liegenschaftskataster  
Abweichungen gegenüber dem Grundbuch sind möglich

Grenzabstände beziehen sich auf den Gebäudeabstand  
des Liegenschaftskatasters. Abweichungen in der Ört-  
lichkeit sind möglich durch nachträgliche Veränderungen.

5336102 83

Maßstab 1:500



Die Basisinformationen und Basisdaten des Liegenschaftskatasters unterliegen dem Verwendungs-  
vorbehalt nach § 2 Abs. 3 und 4 des Vermessungsgesetzes vom 1. Juli 2004 (GBl. S. 455, 509),  
zuletzt geändert durch Gesetz vom 30. November 2010 (GBl. S. 889). Sie dürfen vom Empfänger  
nur für den Zweck verwendet werden, zu dem sie übermittelt worden sind. Eine Verwendung für  
andere Zwecke ist nur zulässig, wenn die Vermessungsbehörde eingewilligt hat.

Flurstück: 194  
Flur: LH  
Gemarkung: Siegelau

Gemeinde: Gutach im Breisgau  
Kreis: Emmendingen  
Regierungsbezirk: Freiburg

5336206.33

32425499.10

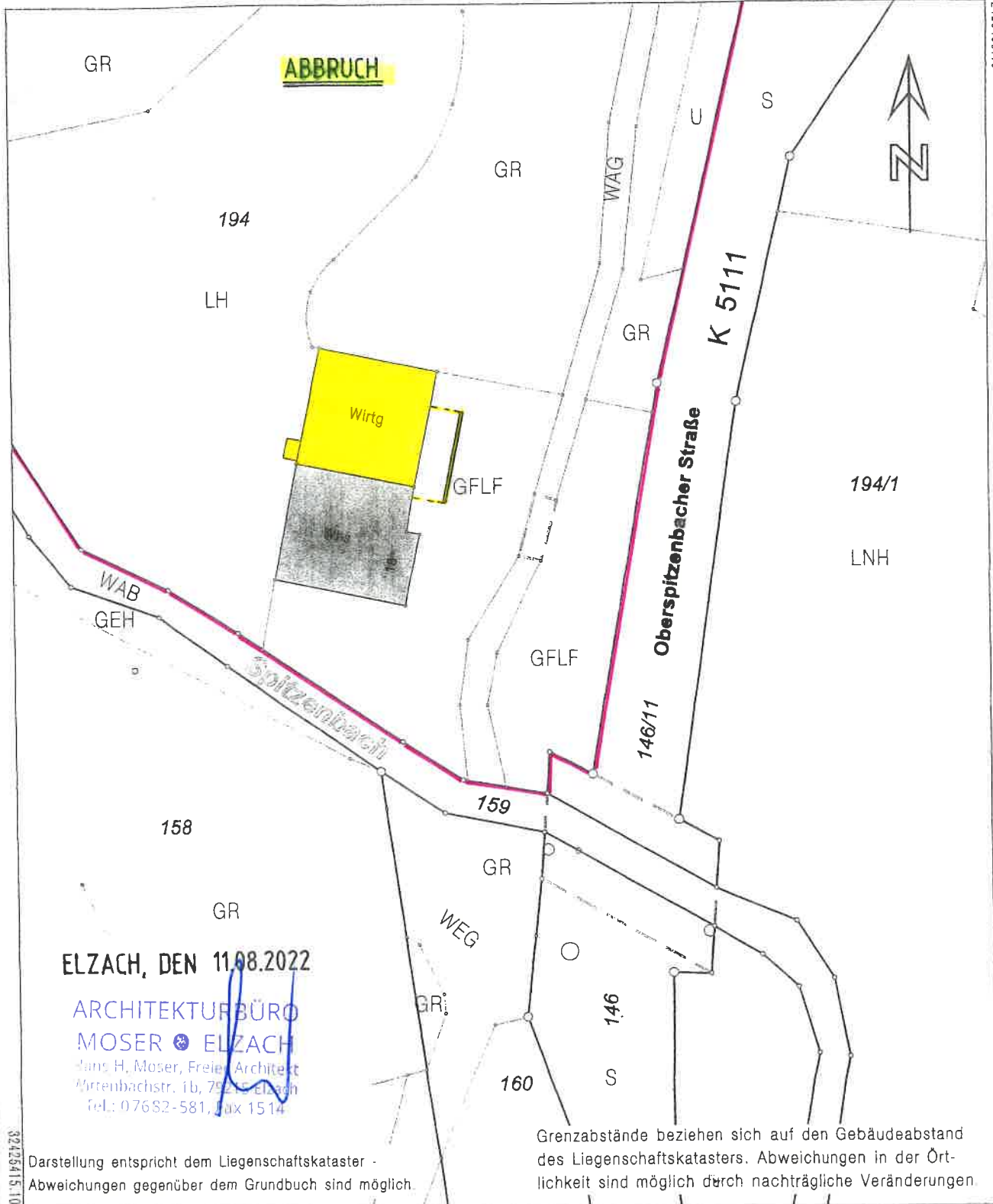

ELZACH, DEN 11.08.2022

ARCHITEKTURBÜRO  
MOSER & ELZACH  
Hans H. Moser, Freier Architekt  
Mittenbachstr. 1b, 79215 Elzach  
Tel.: 07682-581, Fax 1514

Darstellung entspricht dem Liegenschaftskataster -  
Abweichungen gegenüber dem Grundbuch sind möglich.

Grenzabstände beziehen sich auf den Gebäudeabstand  
des Liegenschaftskatasters. Abweichungen in der Ört-  
lichkeit sind möglich durch nachträgliche Veränderungen.

5336102.83

Maßstab 1:500



Die Basisinformationen und Basisdaten des Liegenschaftskatasters unterliegen dem Verwendungsvorbehalt nach § 2 Abs. 3 und 4 des Vermessungsgesetzes vom 1. Juli 2004 (GBl. S. 469, 509), zuletzt geändert durch Gesetz vom 30. November 2010 (GBl. S. 989). Sie dürfen vom Empfänger nur für den Zweck verwendet werden, zu dem sie übermittelt worden sind. Eine Verwendung für andere Zwecke ist nur zulässig, wenn die Vermessungsbehörde eingewilligt hat.

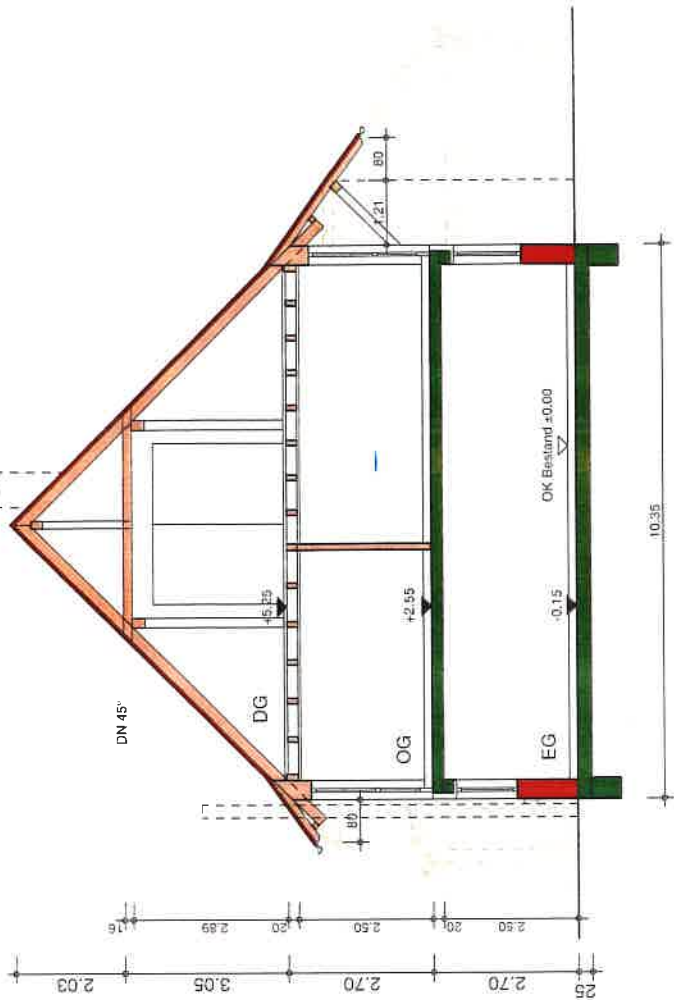

SCHNITT B-B  
Neu

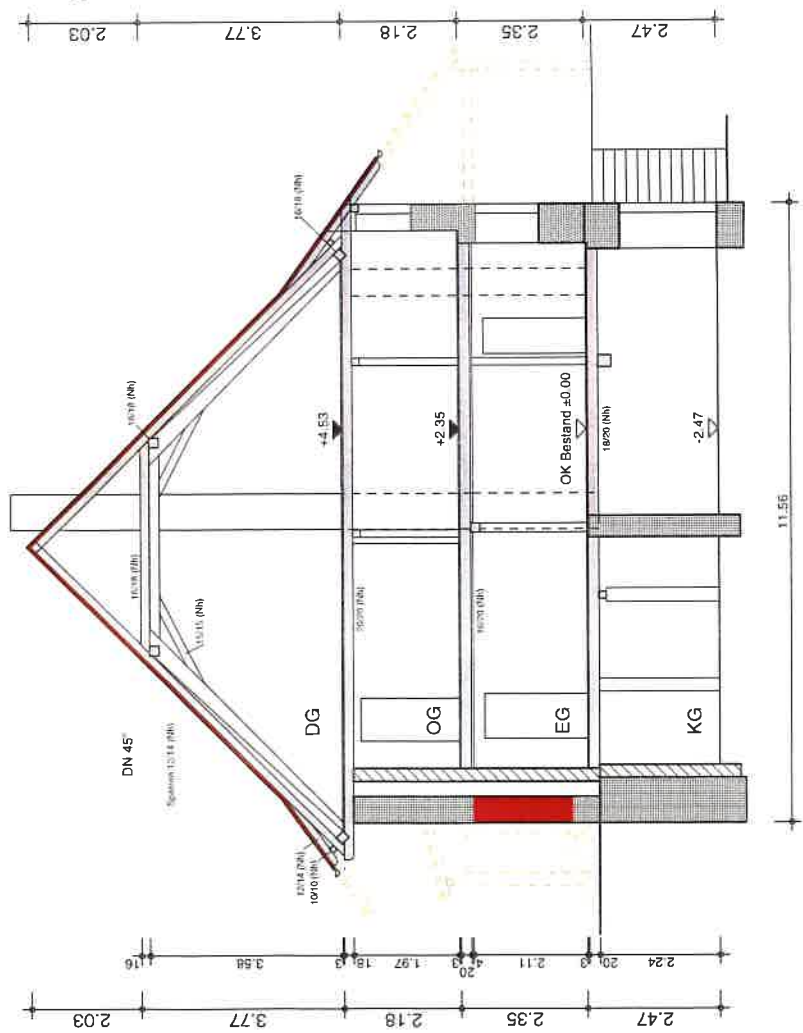

SCHNITT A-A  
Bestand

**ARCHITEKTURBÜRO  
MOSER • ELZACH**

Wittenbachstr. 1b  
79215 Elzach  
Tel 07682 / 581  
Fax 07682/1514

**2005** Sanierung "Lochmühle"

Oberspizenbacher Str. 18, Gutach/Brsg.

PLANHALT Schnitt A-A u. B-B

BAUHERR: [REDACTED]

MAßSTAB:

1 : 100

ARCHITEKT:

Hans H. Moser  
Freier Architekt

DATUM

11.08.2022

Neu ——— Bestand



Ansicht West

Legende:  
Neu  
Reparatur  
Abbruch

**ARCHITEKTURBÜRO  
MOSER • ELZACH**  
Wittenbachstr. 1b  
79215 Elzach  
Tel. 07682 / 581  
Fax 07682/1514

**2005** Sanierung "Lochmühle"  
Oberspitzbacher Str. 18, Gutach/Brst.

PLANINHALT Ansicht West  
BAUHERR: [REDACTED]

MAßSTAB:  
1 : 100  
ARCHITEKT:  
Hans H. Moser  
Freier Architekt  
DATUM  
11.08.2022

Bestand — X — Neu



Legende:  
Neu  
Reparatur  
Abbruch

**ARCHITEKTURBÜRO  
MOSER • ELZACH**  
Wittenbachstr. 1b  
79215 Elzach  
Tel 07682 / 581  
Fax 07682/1514

**2005** Sanierung "Lochmühle"  
Oberspitzenbacher Str. 18, Gutach/Brstg.

PLANINHALT Ansicht Ost  
BAUHERR: [REDACTED]

MAßSTAB:  
1 : 100  
ARCHITEKT:  
Hans H. Moser  
Freier Architekt  
DATUM  
11.08.2022

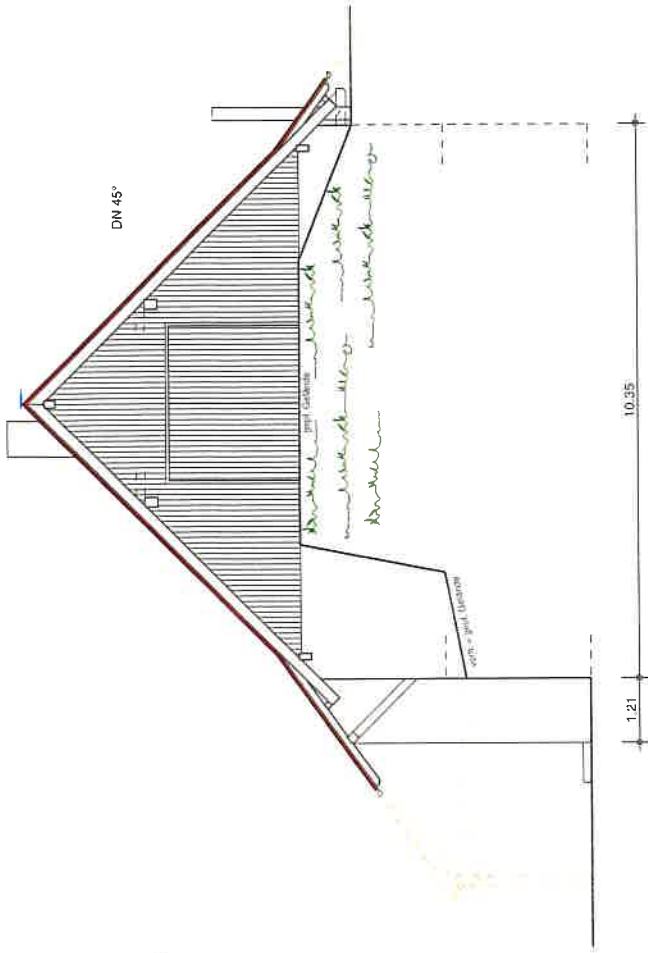

Ansicht Nord



Ansicht Süd

**ARCHITEKTURBÜRO  
MOSER • ELZACH**  
Wittenbachstr. 1b  
79215 Elzach  
Tel 07682 / 581  
Fax 07682/1514

**2005** Sanierung "Lochmühle"  
Oberspitzenbacher Str. 18, Gutach/Breisg.

PLANINHALT Ansichten

BAUHERR: [REDACTED]

MASSSTAB:  
1 : 100

ARCHITEKT:  
Hans H. Moser  
Freier Architekt

DATUM  
11.08.2022