

Lageplan zeichnerischer Teil nach § 4 LBOVVO

M = 1: 500

Landkreis: Emmendingen

Gemeinde: Gutach im Breisgau

Gemarkung: Siegelau

Flurstück: 17/7

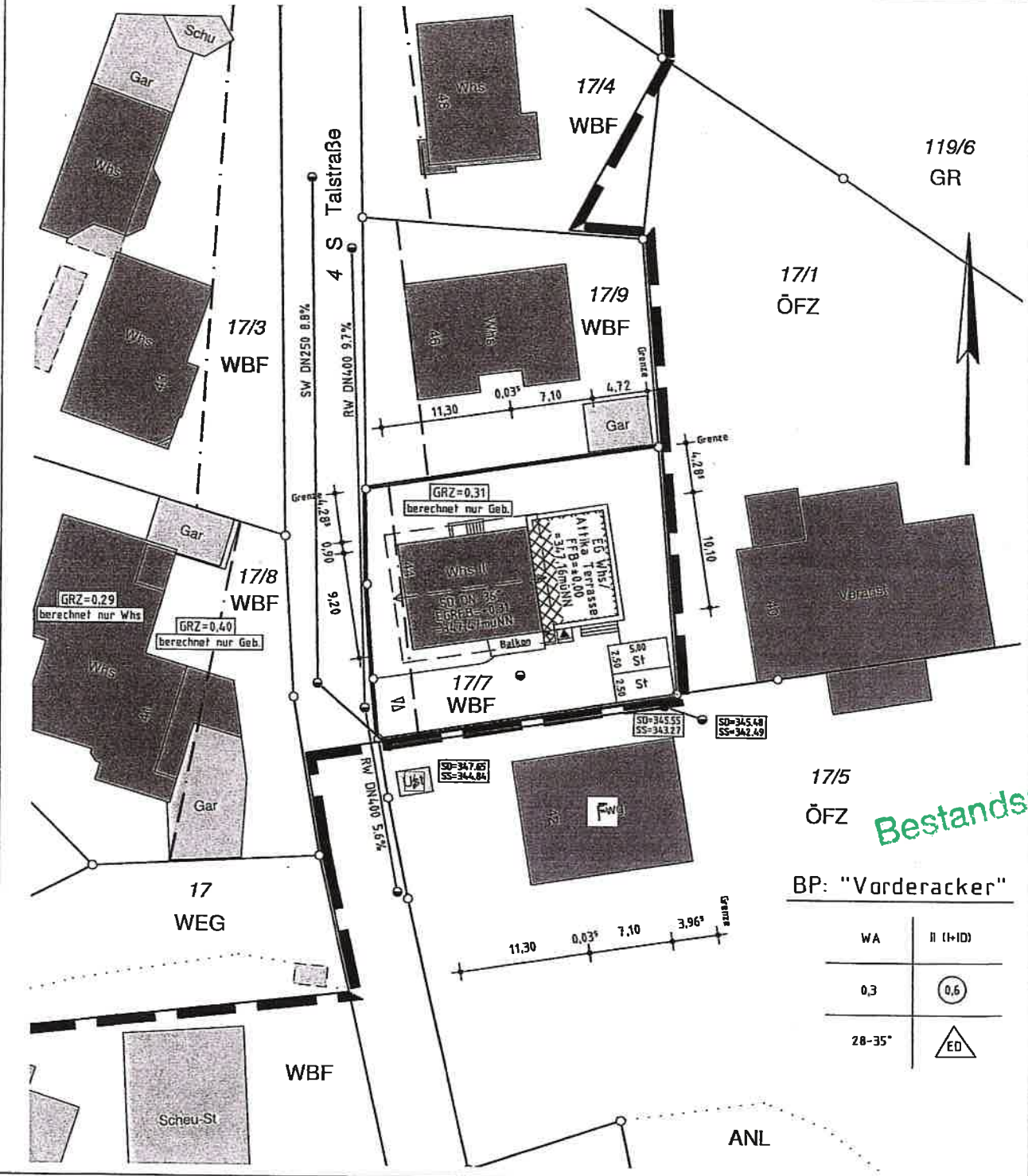

Bestandsplan

BP: "Vorderacker"

WA	II (I+II)
0,3	0,6
28-35°	ED

Darstellung entspricht dem Liegenschaftskataster.
 Abweichungen gegenüber dem Grundbuch möglich.

Herbolzheim, den 13.05.2016

H. Schnabel

Lageplan zeichnerischer Teil nach § 4 LBOVVO

M = 1 : 500

Landkreis: Emmendingen

Gemeinde: Gutach im Breisgau

Gemarkung: Siegelau

Flurstück: 17/7

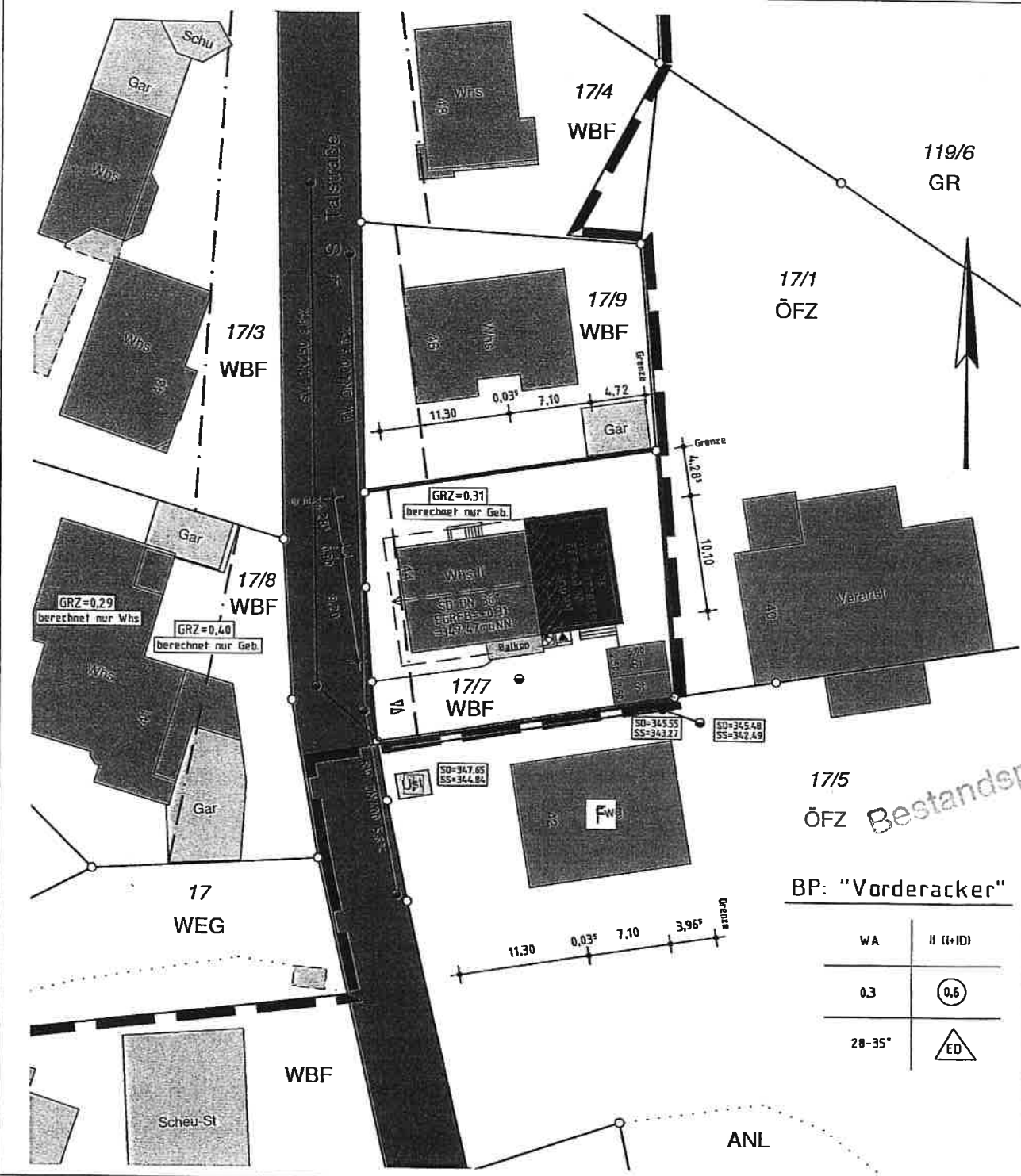

BP: "Vorderacker"

WA	II (+ID)
0.3	0.6
28-35°	ED

Darstellung entspricht dem Liegenschaftskataster.
 Abweichungen gegenüber dem Grundbuch möglich.

Herbolzheim, den 13.05.2016

H. Schnabel

Flurstück: 17/7
Flur: 4
Gemarkung: Siegelau

Gemeinde:
Kreis:
Regierungsbezirk:

Gutach im Breisgau
Emmendingen
Freiburg

5333231.43

3242394.90

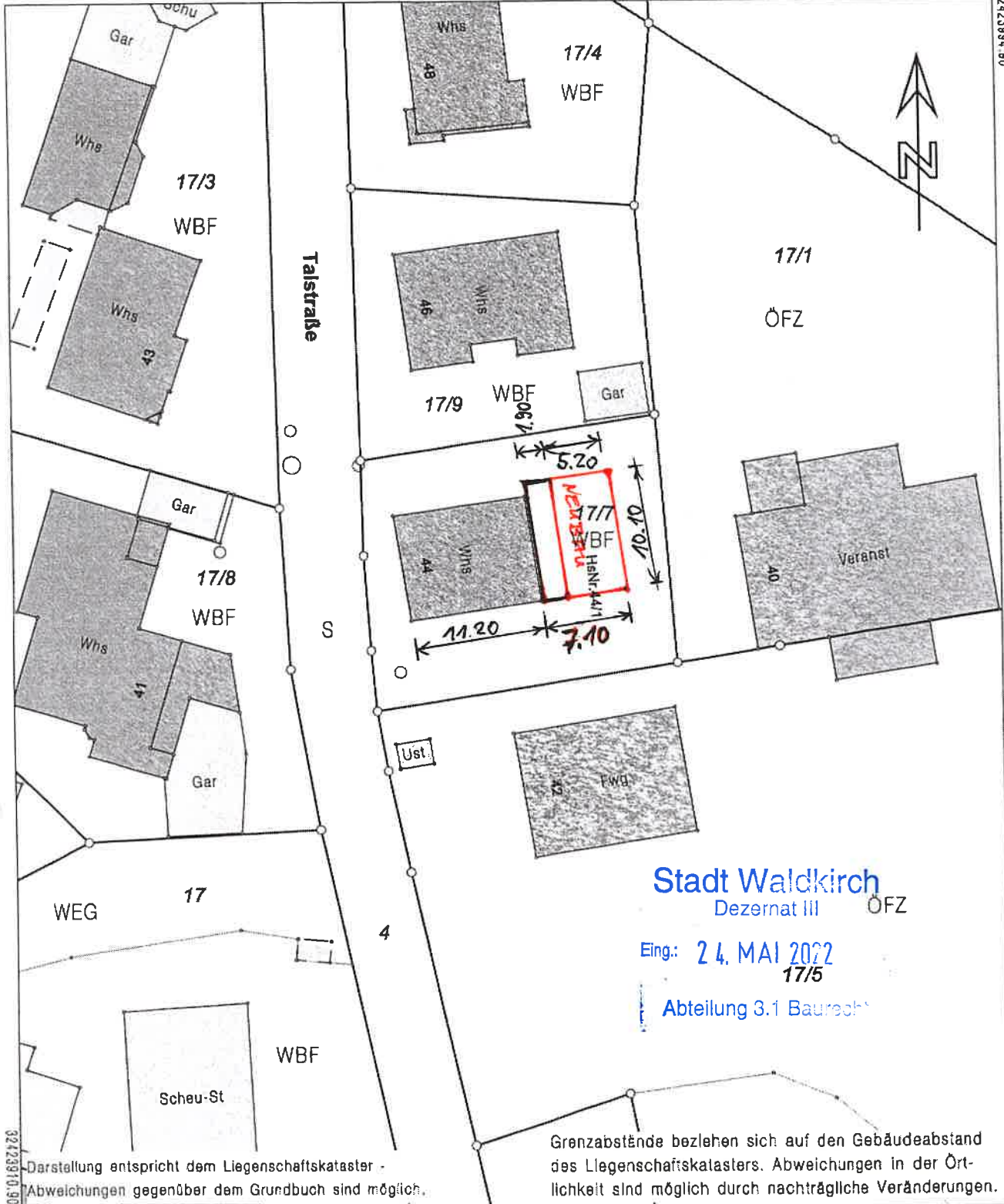

Stadt Waldkirch
Dezernat III ÖFZ

Eing.: 24. MAI 2022
17/5

Abteilung 3.1 Baurecht

Darstellung entspricht dem Liegenschaftskataster -
Abweichungen gegenüber dem Grundbuch sind möglich.

Grenzabstände beziehen sich auf den Gebäudeabstand
des Liegenschaftskatasters. Abweichungen in der Ört-
lichkeit sind möglich durch nachträgliche Veränderungen.

5333127.93

Maßstab 1:500



Die Basisinformationen und Basisdaten des Liegenschaftskatasters unterliegen dem Verordnungs-
vorbehalt nach § 2 Abs. 3 und 4 des Vermessungsgesetzes vom 1. Juli 2004 (GBl. S. 469, 509),
zuletzt geändert durch Gesetz vom 30. November 2010 (GBl. S. 989). Sie dürfen vom Empfänger
nur für den Zweck verwendet werden, zu dem sie übermittelt worden sind. Eine Verwendung für
andere Zwecke ist nur zulässig, wenn die Vermessungsbehörde eingewilligt hat.

BAUVORHABEN:
NEUBAU EINES
FERIEN HAUSES

BAUORT:
79261 GUTACH-SIEGELAU
TALSTRASSE 44

BAUHERR:



PLANUNG:
Dipl.-Ing. GEORG SCHNEIDER
BUCHENWEG 2
97 261 GUENTERSLEBEN
PLANUNGS BÜRO NRW
LENNINGSER STR. 8/b
59 174 KAMEN-HEEREN-WERVE
INGENIEURKAMMER NRW
MITGLIEDSNR. 733 819

Qualifizierter
Tragwerksplaner QT2070
INGENIEURKAMMER SH
MITGLIEDSNR. 2208
Tel: 004915 25 24 42 109
Info@ing-buero-gschneider.de

POSITIONSPLAN
Ansicht Süd

MASSTAB: M: 1:100

DATUM: 16/04/2022

DER PLANER:



Stadt Waldkirch
Dezernat III

Eing.: 24. MAI 2022

Abteilung 3.1 Baurecht

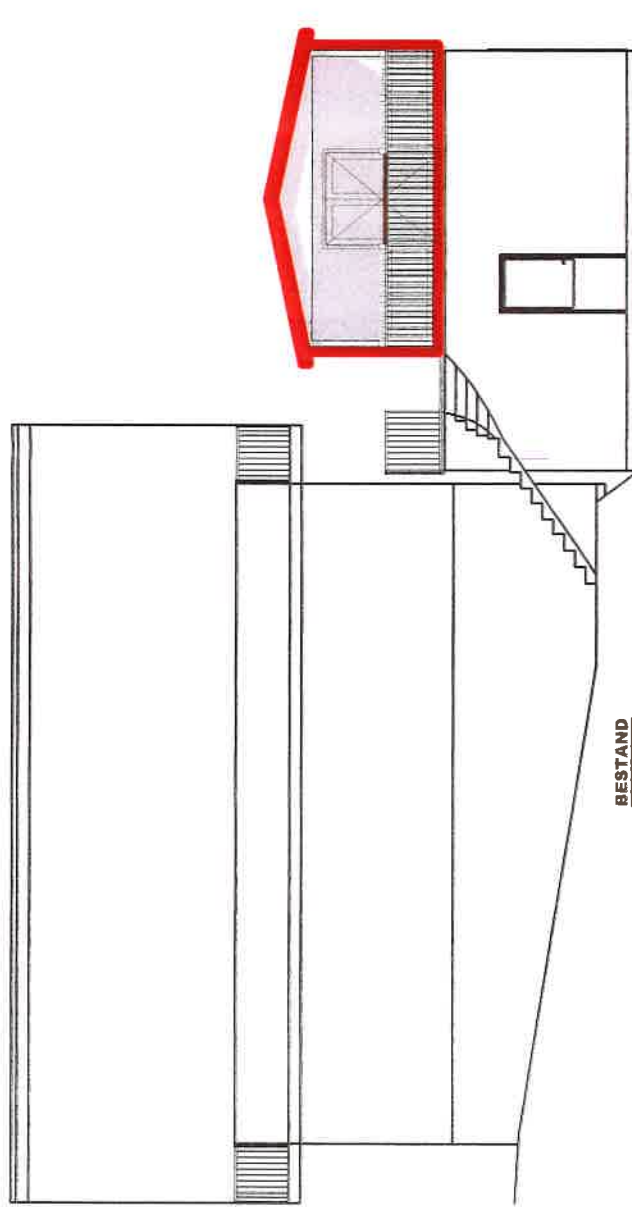

BESTAND

BESTAND
GEPLANT

BAUVORHABEN:
NEUBAU EINES
FERIEN HAUSES

BAUORT:
79261 GÜTACH-SIEGELAU
TALSTRASSE 44

BAUHERR:

PLANUNG:
Dipl.-Ing. GEORG SCHNEIDER
BUCHENWEG 2
PLANUNGS BÜRO NRW
LENNINGSER STR. 8/b
59 174 KAMEN-HEEREN-WERVE
INGENIEURKAMMER NRW
MITGLIEDS NR. 733 819

Qualifizierter
Tragwerksplaner QT2070
INGENIEURKAMMER SH
MITGLIEDS NR. 2208
Tel. 004915 25 24 42 109
info@ing-buero-gschneider.de

POSITIONSPLAN
SCHNITT

MASSSTAB: M: 1:100
DATUM: 16/04/2022

DER PLANER:



Stadt Waldkirch
Dezernat III

Eing.: 24. MAI 2022

Abteilung 3.1 Baurecht

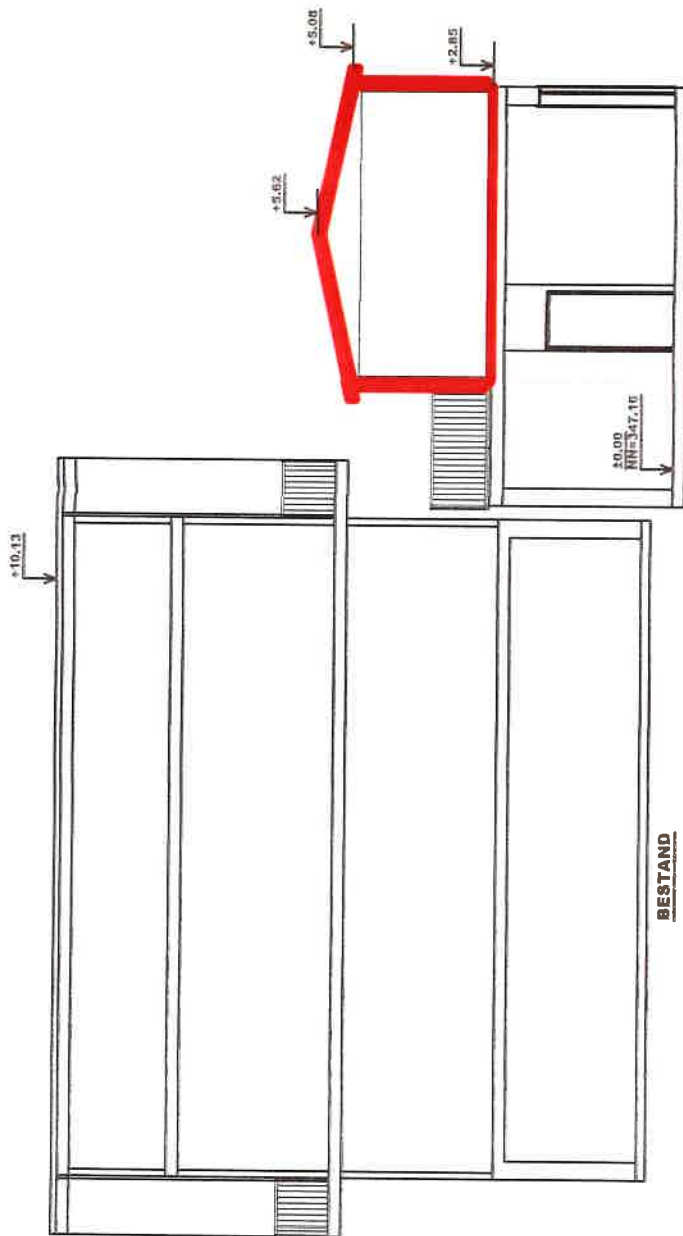

BESTAND
GEPLANT

BAUVORHABEN:
NEUBAU EINES
FERIEN HAUSES

BAUORT:
79261 GÜTACH-SIEGELAU
TALSTRASSE 44

BAUHERR:



PLANUNG:
Dipl.-Ing. GEORG SCHNEIDER
BUCHENWEG 2
97 261 GUENTERSLEBEN
PLANUNGS BÜRO NRW
LENNINGER STR. 8/b
59 174 KAMEN-HEEREN-WERVE
INGENIEURKAMMER NRW
MITGLIEDSNR. 733 819

Qualifizierter
Tragwerksplaner QT2070
INGENIEURKAMMER SH
MITGLIEDSNR. 2208
Tel: 004915 25 24 42 109
Info@ing-buero-gschneider.de

POSITIONSPLAN
Ansicht Osten

MASSTAB: M: 1:100
DATUM: 16/04/2022

DER PLANER:



Stadt Waldkirch
Dezernat III

Eing.: 24. MAI 2022

Abteilung 3.1 Baurecht

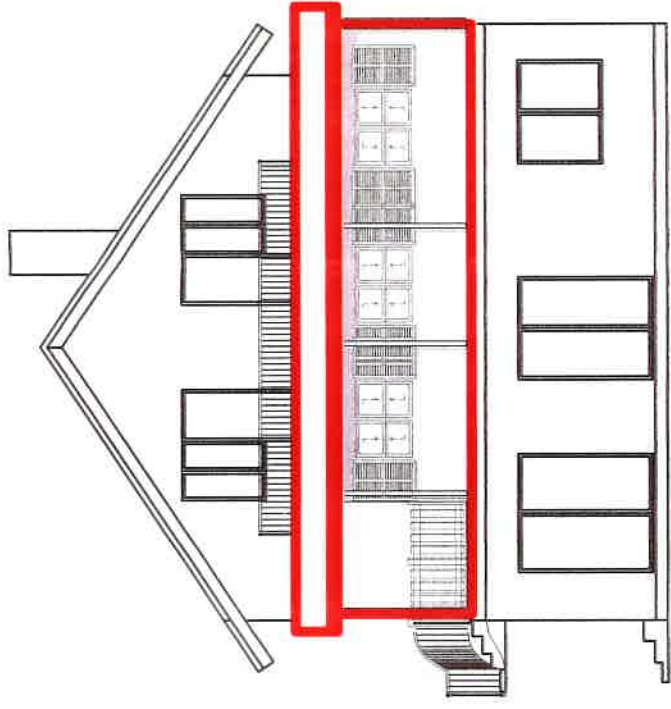

— BESTAND
— GEPLANT

BAUVORHABEN:
NEUBAU EINES
FERIEN HAUSES

BAUORT:
79261 GUTACH-SIEGELAU
TALSTRASSE 44

BAUHERR:

PLANUNG:
Dipl.-Ing. GEORG SCHNEIDER
BUCHENWEG 2
97 261 GUENTERSLEBEN
PLANUNGS BÜRO NRW
LENNINGSER STR. 8/b
59 174 KAMEN-HEEREN-WERVE
INGENIEURKAMMER NRW
MITGLIEDSNR. 733 819

Qualifizierter
Tragwerksplaner QT2070
INGENIEURKAMMER SH
MITGLIEDSNR. 2208
Tel: 004915 25 24 42 109
Info@ing-buero-gschneider.de

POSITIONSPLAN
Ansicht Norden

MASSTAB: M: 1:100

DATUM: 16/04/2022

DER PLANER:



Stadt Waldkirch
Dezernat III

Eing.: 24. MAI 2022

Abteilung 3.1 Baurecht

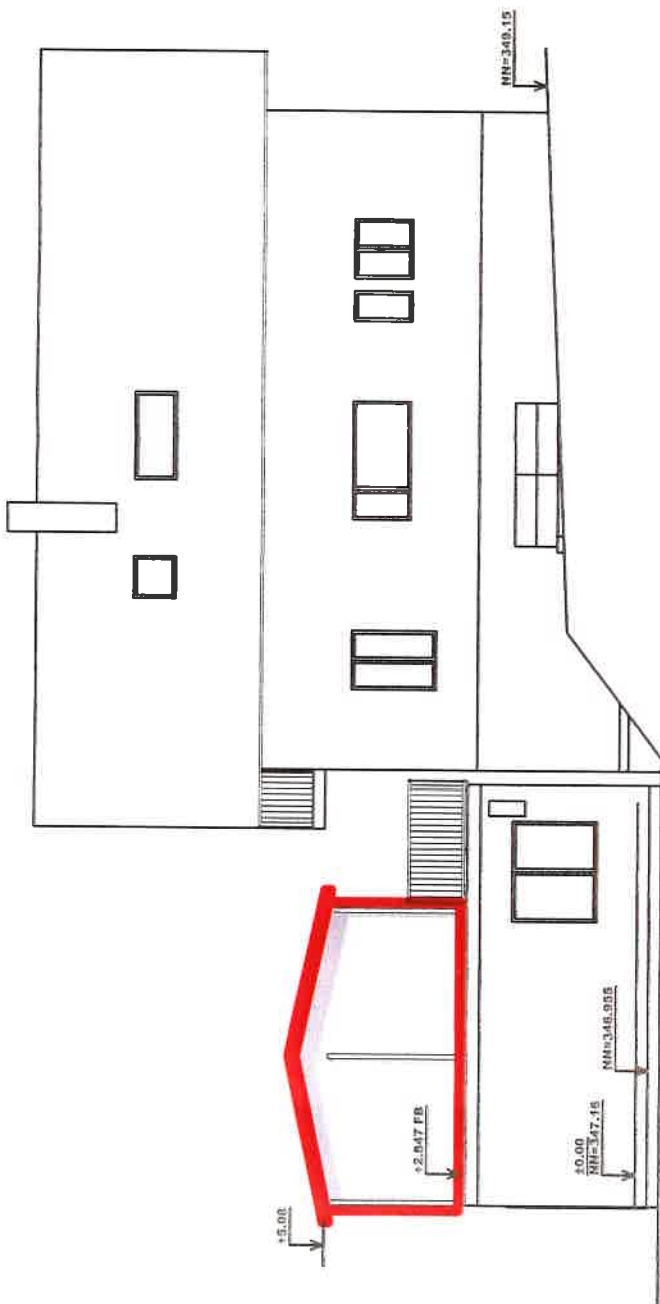

BESTAND
GEPLANT