

Flurstück: 26/1  
Flur: 26  
Gemarkung: Bleibach

Gemeinde: Gutach im Breisgau  
Kreis: Emmendingen  
Regierungsbezirk: Freiburg

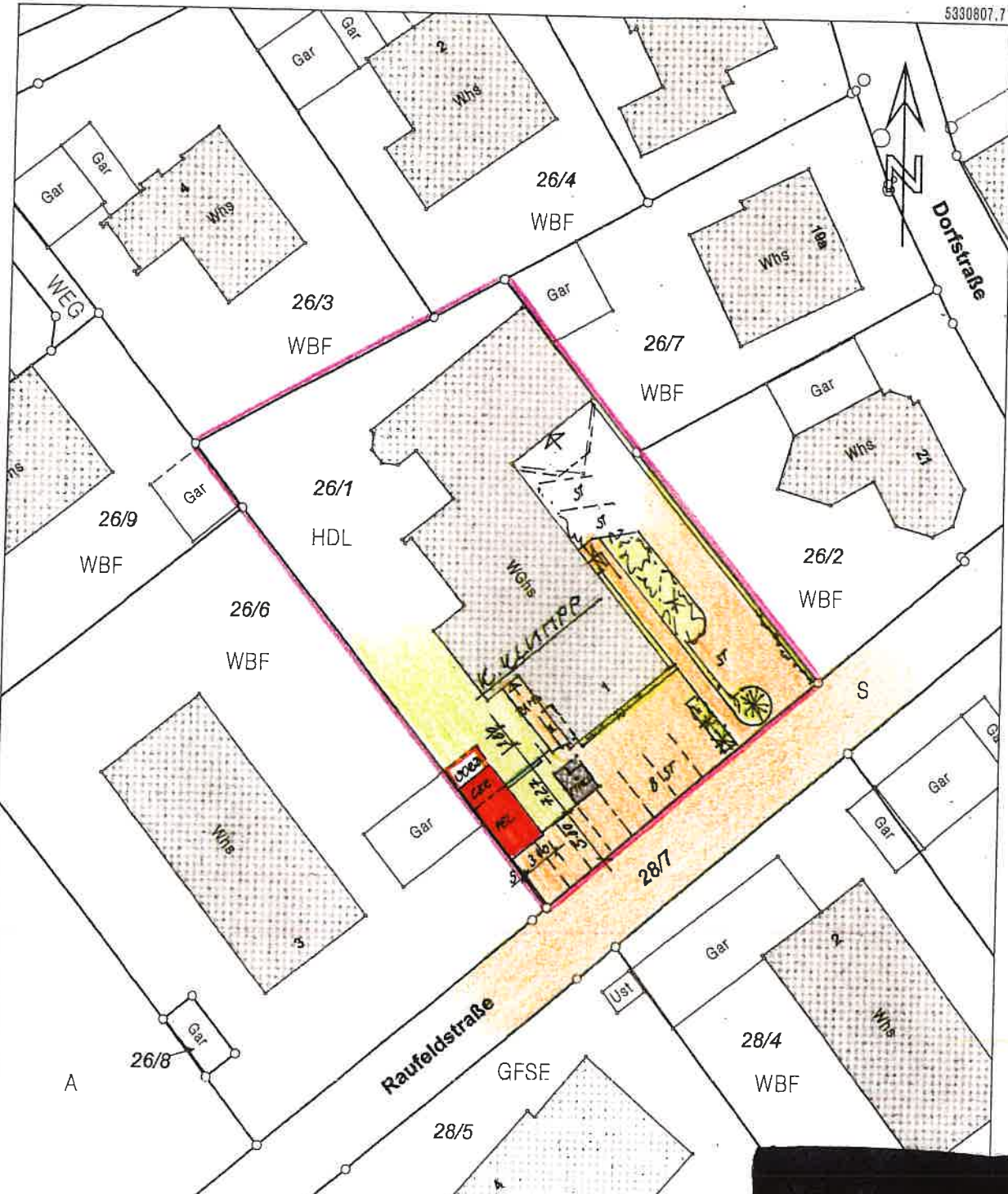

5330807.71  
3242897.10

02425813.10  
Darstellung entspricht dem Liegenschaftskataster -  
Abweichungen gegenüber dem Grundbuch sind möglich.

Grenzabstände beziehen sich  
des Liegenschaftskatasters.  
lichkeit sind möglich durch m

5330704.21  
Maßstab 1:500 0 5 10 15 Meter

Die Basisinformationen und Basisdaten des Liegenschaftskatasters unterliegen dem Verwendungs-  
vorbehalt nach § 2 Abs. 3 und 4 des Vermessungsgesetzes vom 1. Juli 2004 (GBl. S. 469, 509),  
zuletzt geändert durch Gesetz vom 30. November 2010 (GBl. S. 989). Sie dürfen vom Empfänger  
nur für den Zweck verwendet werden, zu dem sie übermittelt worden sind. Eine Verwendung für  
andere Zwecke ist nur zulässig, wenn die Vermessungsbehörde eingewilligt hat.

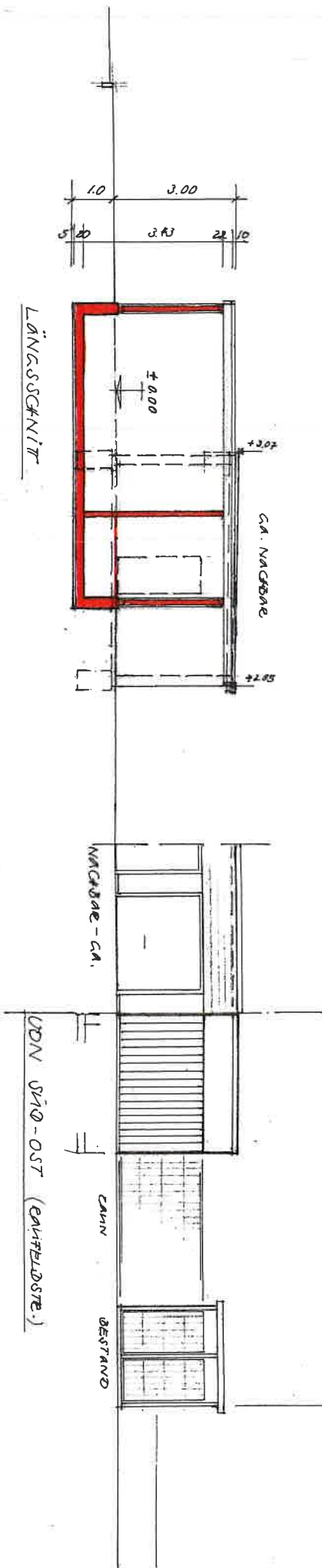

ANDAU EINES RELETS- u. CEBAITE-  
 RAUMES AN DER NACHBARGRANZE.

BÄNNE:



BÄNNE:



VON NOED-OST

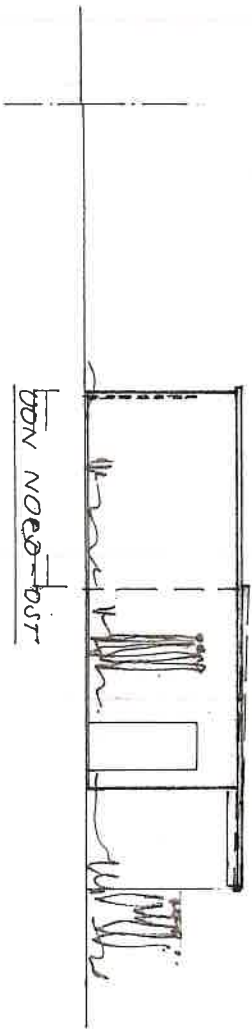

ANSICHTEN n. SCHNITT  
 M = 1:100

AUTRAF in JUNI 2021  
 BAUTEIL RECHTERT:

VON NOED-WEEST

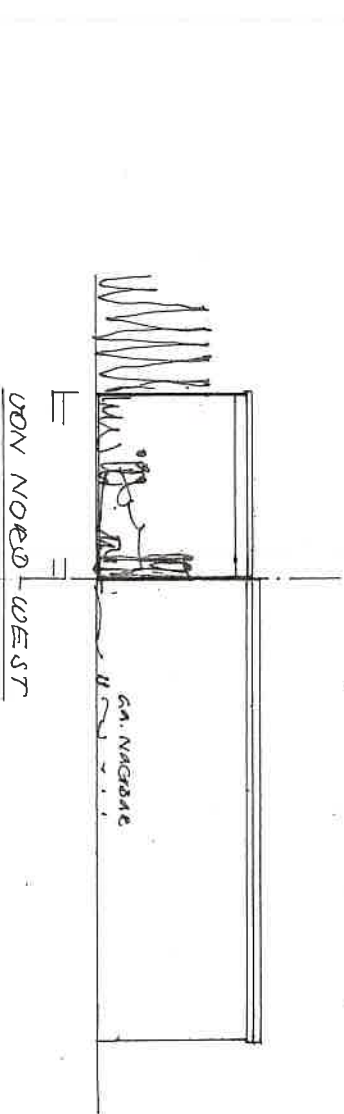

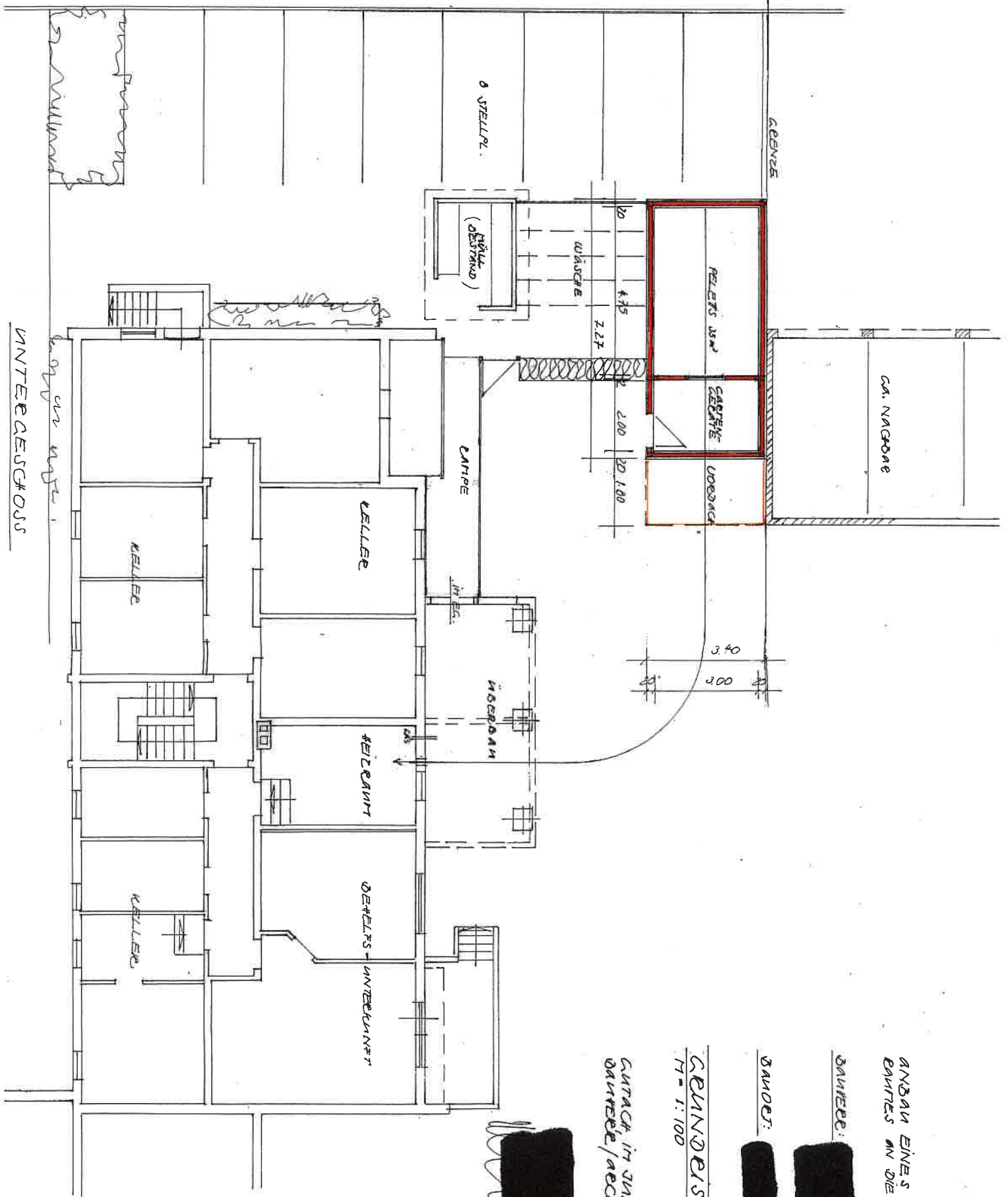

ANBAU EINES PELETZ- u. GEBÄTE  
BAUTES AN DIE NACHBARBELEGUNG

BAUERE:

BANDT:

GEWÄSSER- u. G.  
M = 1:100

ENTWURF IM JULI 2021  
DARLEHNER/ARCHITECT:



UNTERGESCHOSS



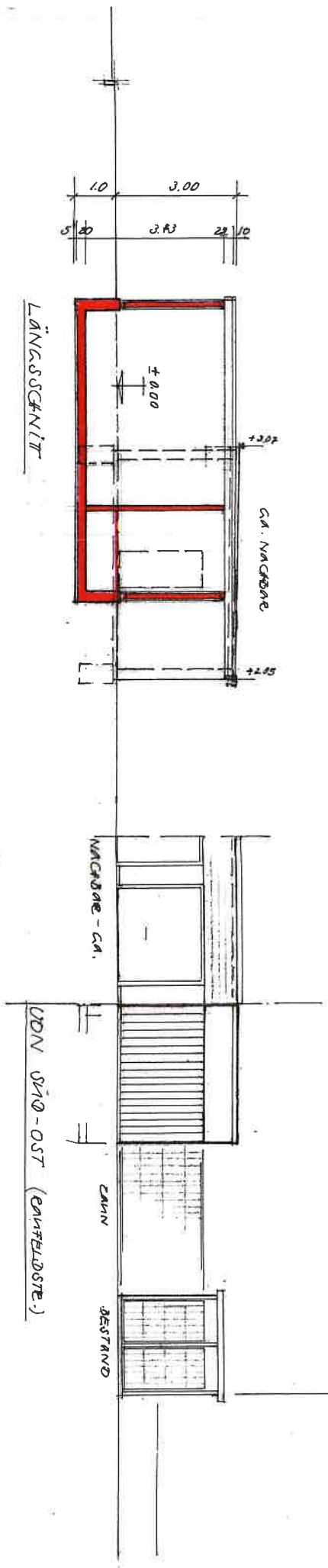

LÄNGSSCHNITT

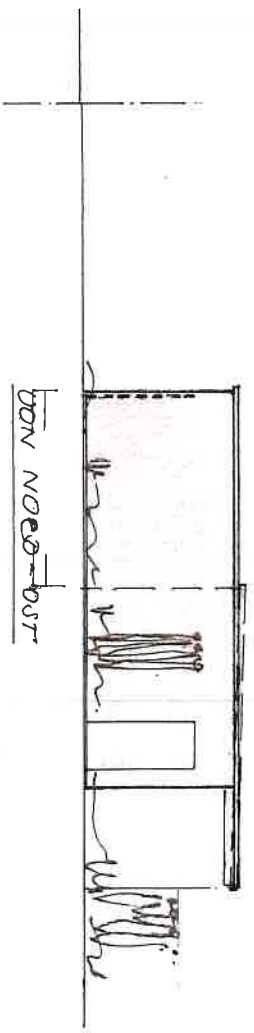

DDN NOED-OST

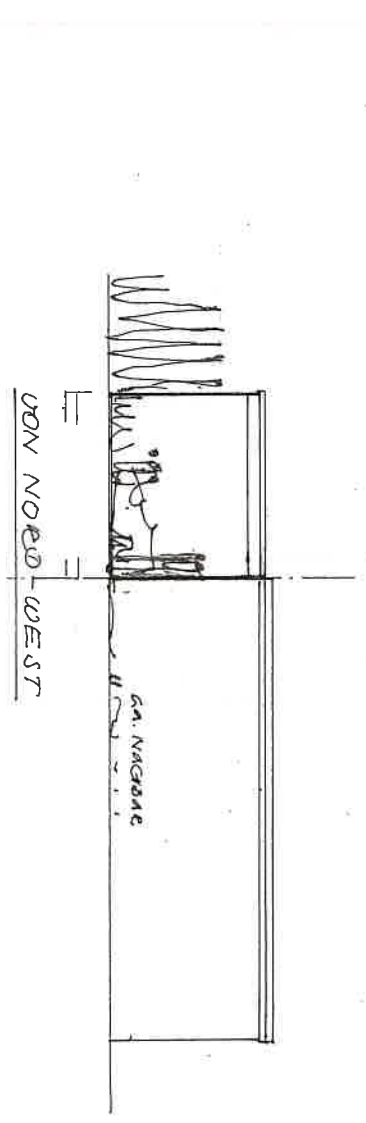

DDN NOED-WEST

ANBAU EINES RELET'S- u. CERAMIK-  
EINTELS AN DER NACHBARGARAGE.

DÄMMEREI:

BANDSTREIFEN:

ANSICHTEN u. SCHNITT  
1:100

KONTAKT, 17. JULI, 2021  
BANKOFFICE/ARCHITECT:



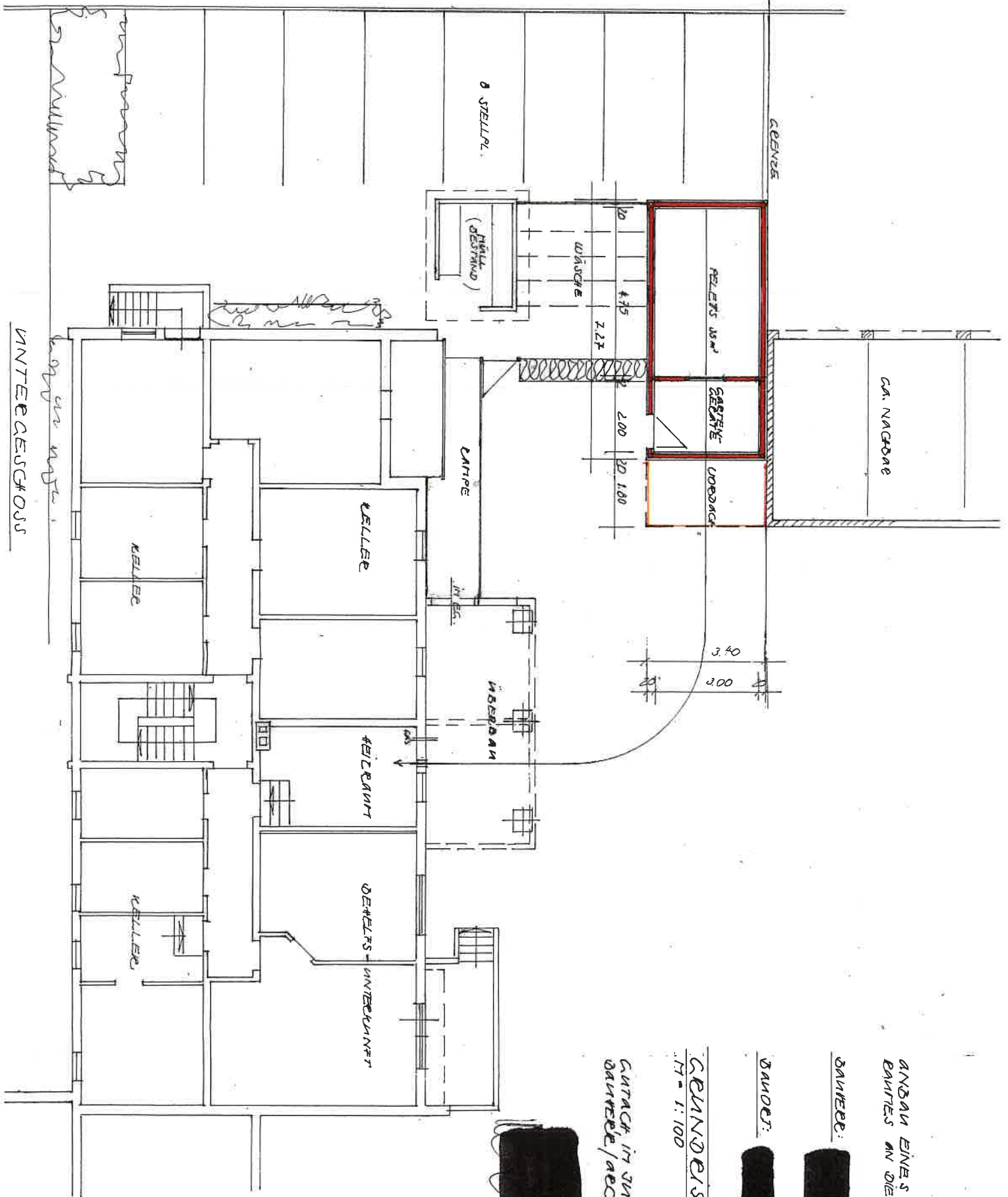

ANBAU EINES PELETS- u. GEBÄUDE- RAUMES AN DIE NACHBARLAGE

DATUM:



DANDER:



GRUNDRISS- u. G.

M = 1:100

ENTWURF IM JUNI 2021  
DATUM/ARBEITER:



UNTERGESCHOSS