

# LAGEPLAN (Nachtrag)

Maßstab: 1:500

zeichnerischer Teil zum Bauantrag gem. § 4 LBOWVO

Landkreis: Emmendingen

Gemeinde: Gutach im Breisgau

Gemarkung: Bleibach

Bauherr: Stefan Ambs

Flurstück: 401

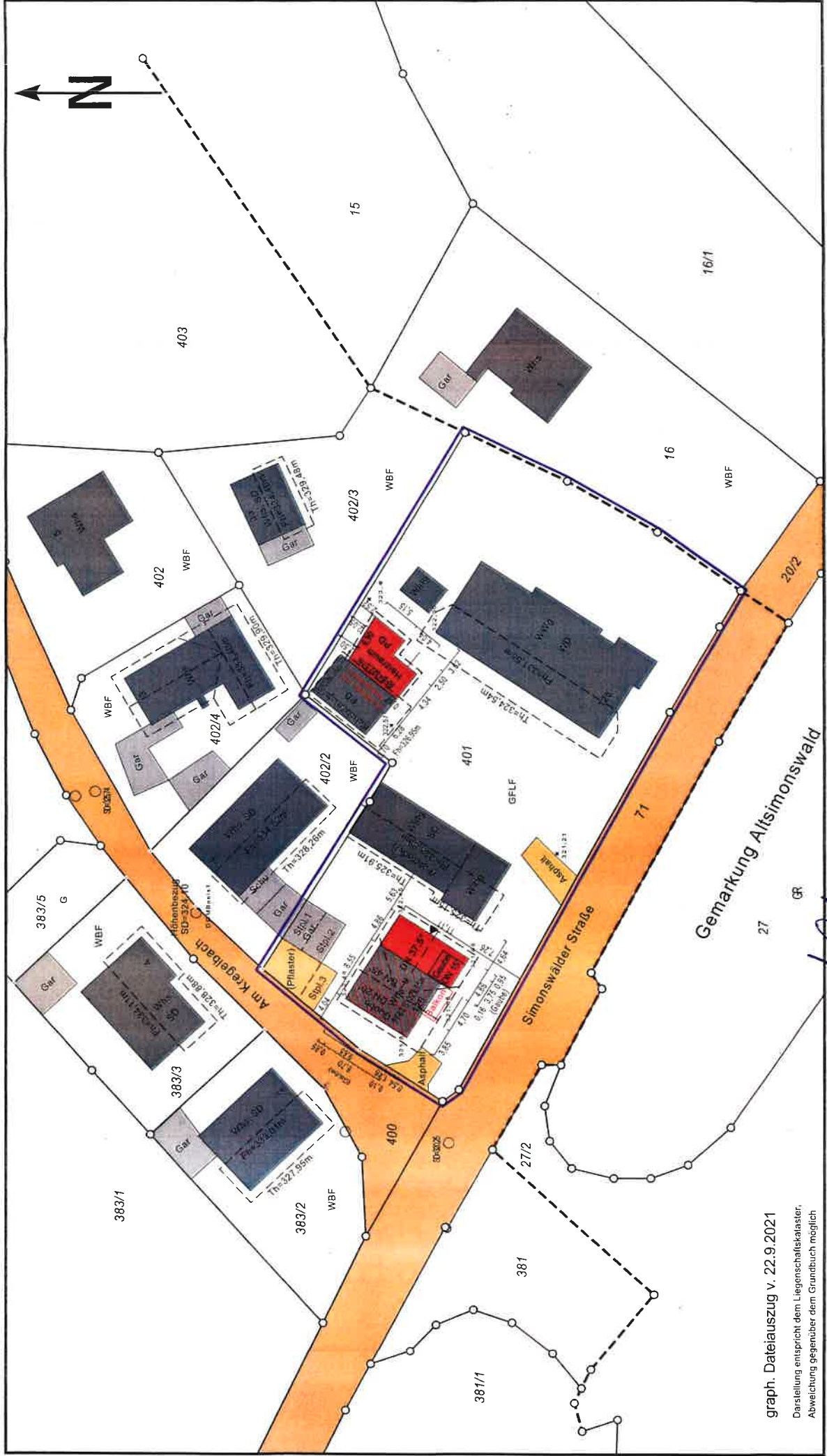

graph. Dateiauszug v. 22.9.2021

Darstellung entspricht dem Liegenschaftskataster,  
Abweichung gegenüber dem Grundbuch möglich

Gefertigt:  
Bernhard Weiß  
Hauptstraße 103b  
79297 Winden im Elztal  
Email: weiss.b@vertrieb24-online.de

Winden im Elztal, den 30.11.2021  
Weiß, Vermessungsamtsinspektor i.R.

# ABSTANDSFLÄCHENPLAN(Nachtrag)

Einzeichnungen nach § 5 LBO

Maßstab: 1:250

zeichnerischer Teil zum Bauantrag gem. § 4 LBO/VVO

Landkreis: Emmendingen  
Gemeinde: Gutach im Breisgau  
Gemarkung: Bleibach

Bauherr: Stefan Ambs  
Flurstück: 401

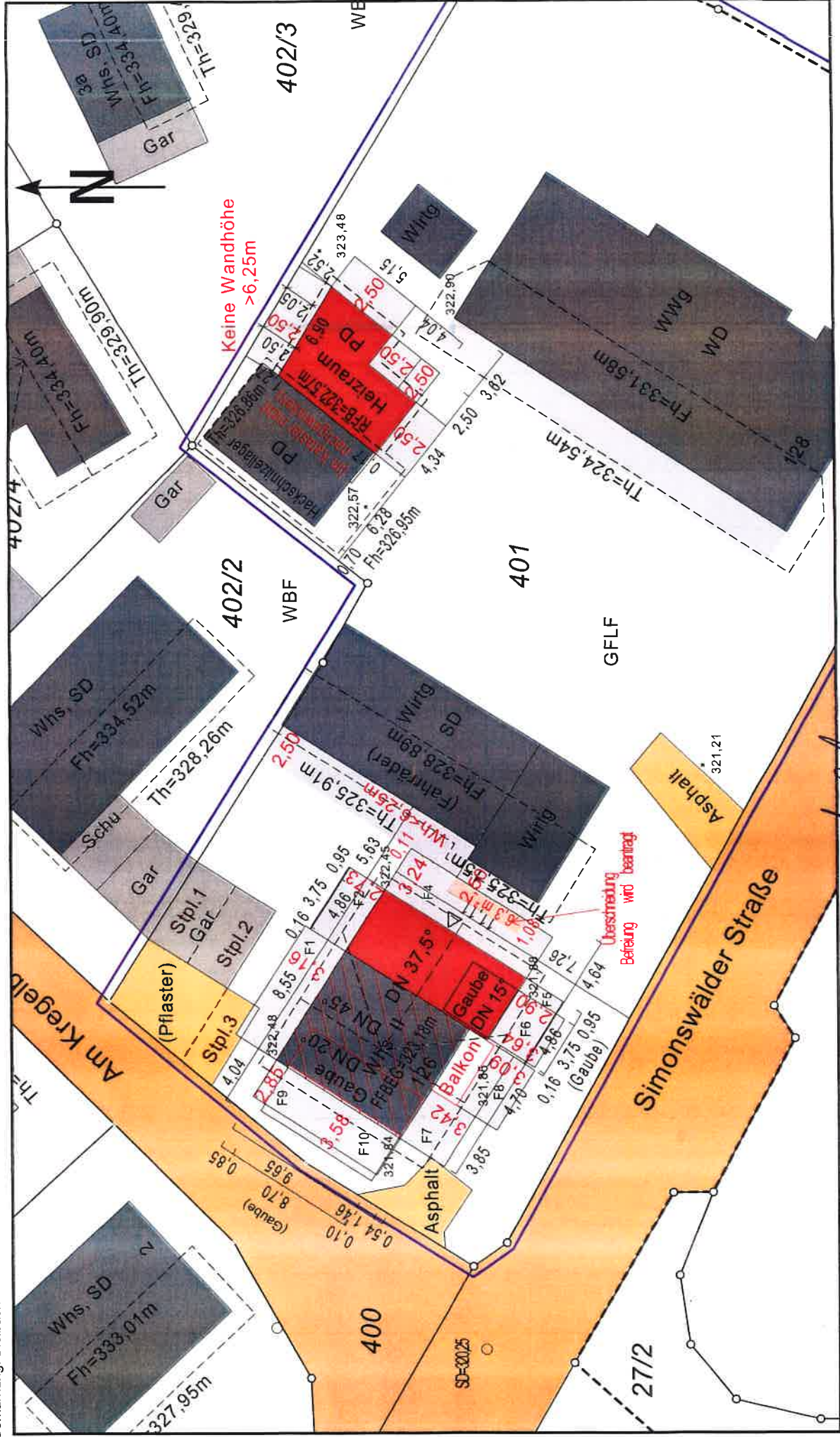

Gefertigt:  
Bernhard Weiß  
Hauptstraße 103b  
79297 Winden im Eiztal  
Email: weiss.b.winden@onlin.de

Winden im Eiztal den 30.11.2021  
Weiß, Vermessungsamtsinspektor i.R.

ERWEITERUNG EINES ZWEIFAMILIENWOHNHA  
EIN ZWEIFAMILIENWOHNHAUS IN GUTACH, SIMONSW

~~BAUTHER: STEFAN AMOS~~

ANSICHTEN  
1:11 1:100

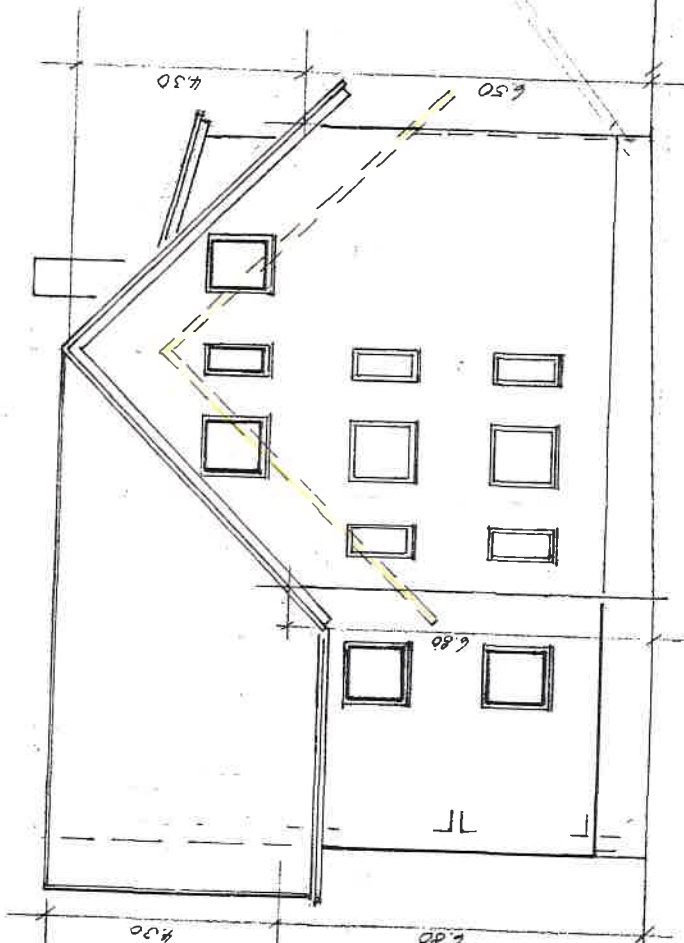

VON NORDEN

GUTACH-BLEIBACH, 17 JUNI 2021 + NOV. 2021  
BAUTHER: ARCHITECT

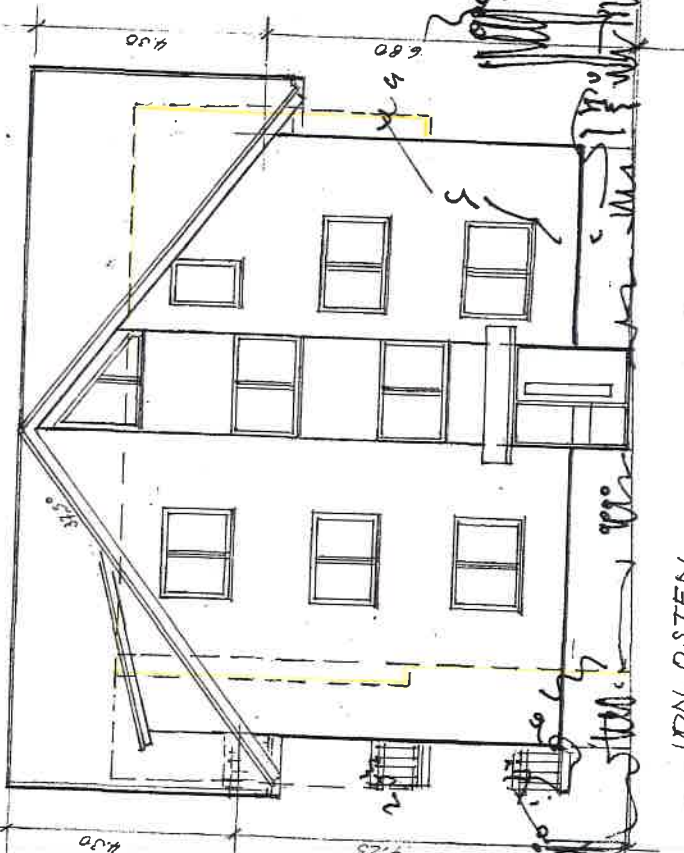

VON OSTEN

KARL KLUMPP  
FREIER ARCHITEKT  
AM SONNENBUHL 4  
79261 GUTACH-BLEIBACH  
TEL. 07685/9137 42 FAX 9137 48

S. Amos

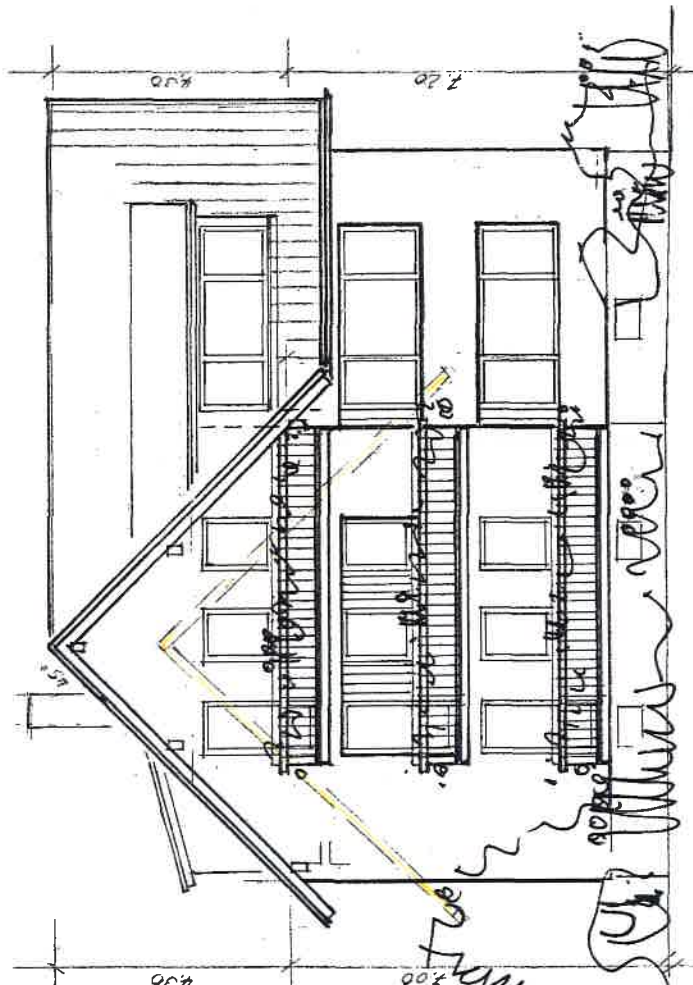

VON SÜDEN (SITONSWÄLDERSTR.)

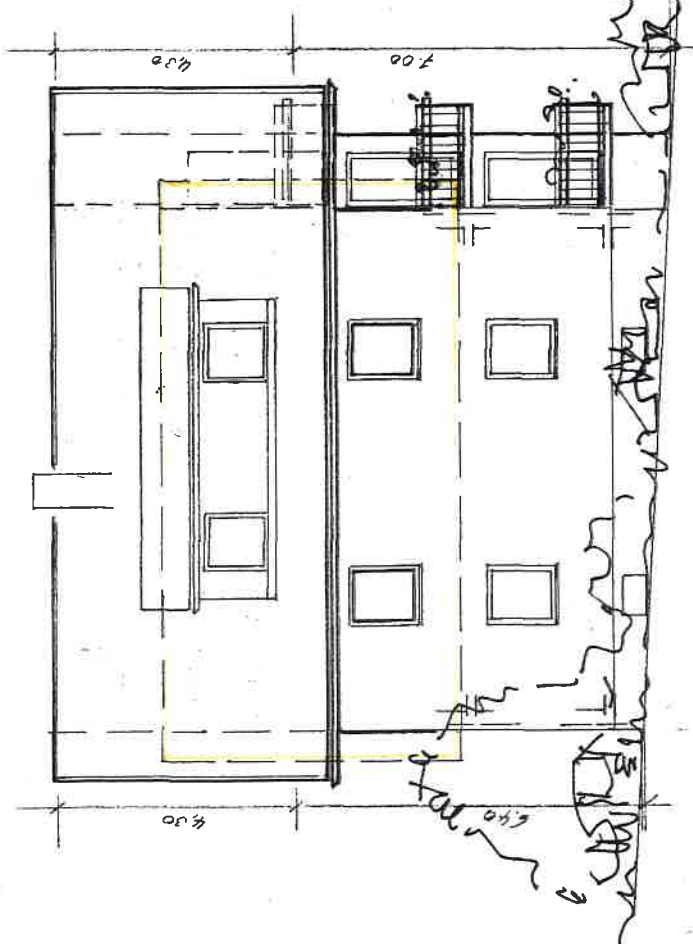

VON WESTEN (AM BREGELBACH)

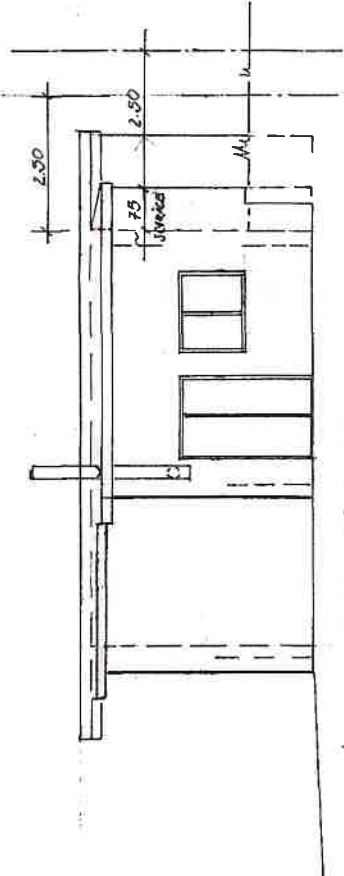
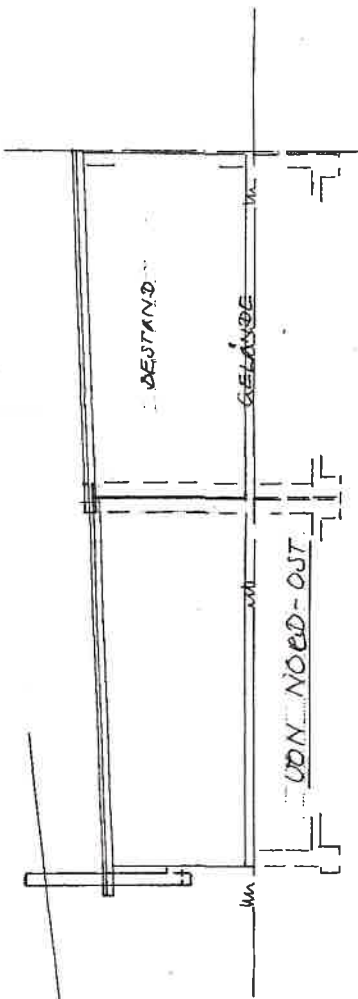
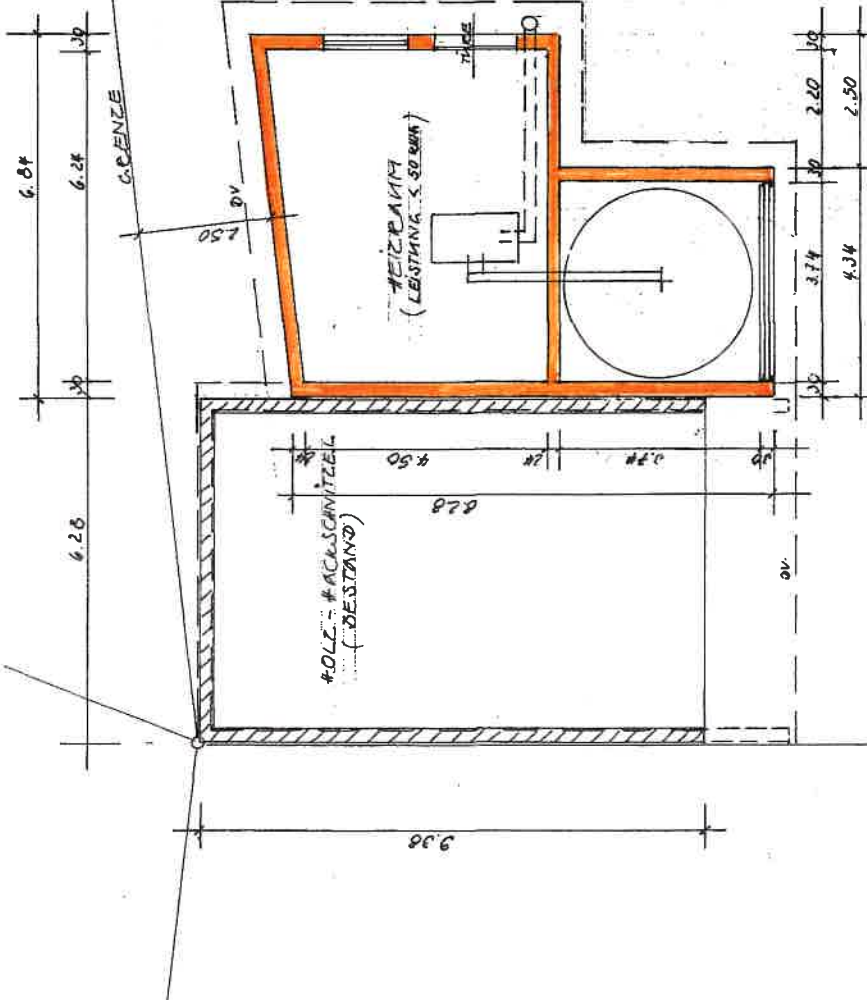

VON SÜD-OST

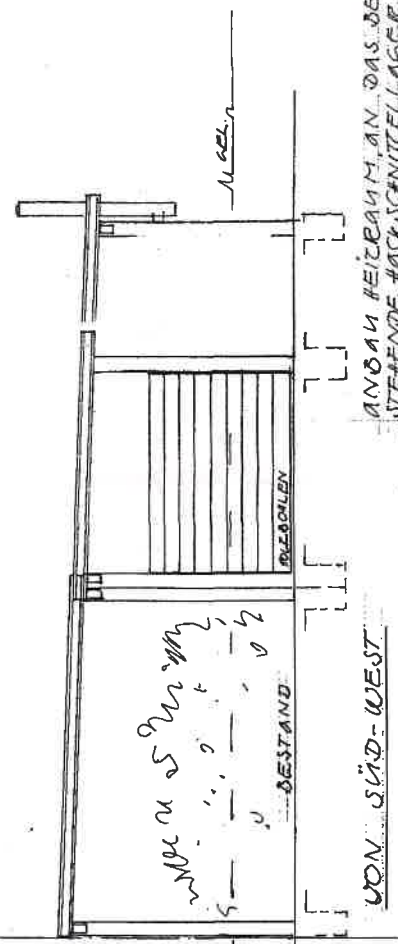

ANBAU HEIZRAUM AN DAS BESTEHENDE PROFILBLECKLAGER

BAUHERR: STEFAN AMOS

GRUNDRISSE, SCHNITTE UND ANSICHTEN  
1:1 - 1:100

ENTWURF 17. SEPTEMBER 2021, INNOVATION  
AM SCHNITTBLATT  
FÜR ABSCHNITT  
7825, MUTSCH-BLEIBACH  
TEL. 0714 557 1133 42 FAX 0714 37408

S. Amos

PROFILBLECK (FREITRAGEND)

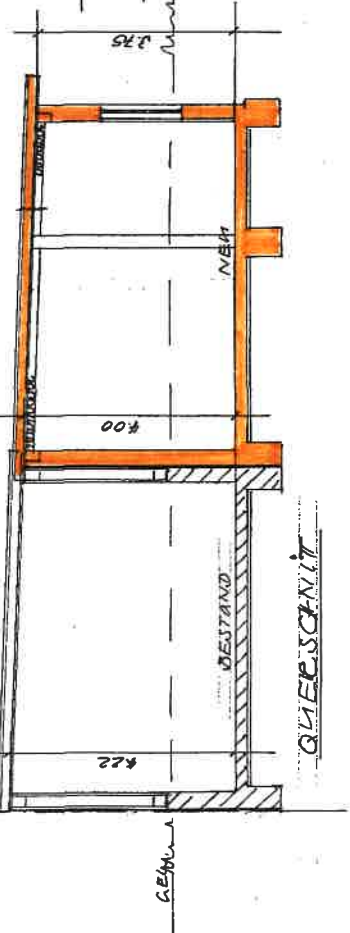

QUEERSCHNITT