

Kreis: Emmendingen
Gemarkung: Gutach
Flurstück Nr.: 145

Lageplan bezogen von
Staatl. Vermessungsamt EM

Maßstab: 1:1500



Ingenieurbüro Schultis GmbH & Co. KG
Am Sommerberg 2a 79263 Simonswald
Telefon 07683/9195278

Planverfasser PV 1943
Ingenieurkammer Baden-Württemberg

Lageplan

Anlage zum Antrag auf Bauvorbescheid
vom 17.07.2020

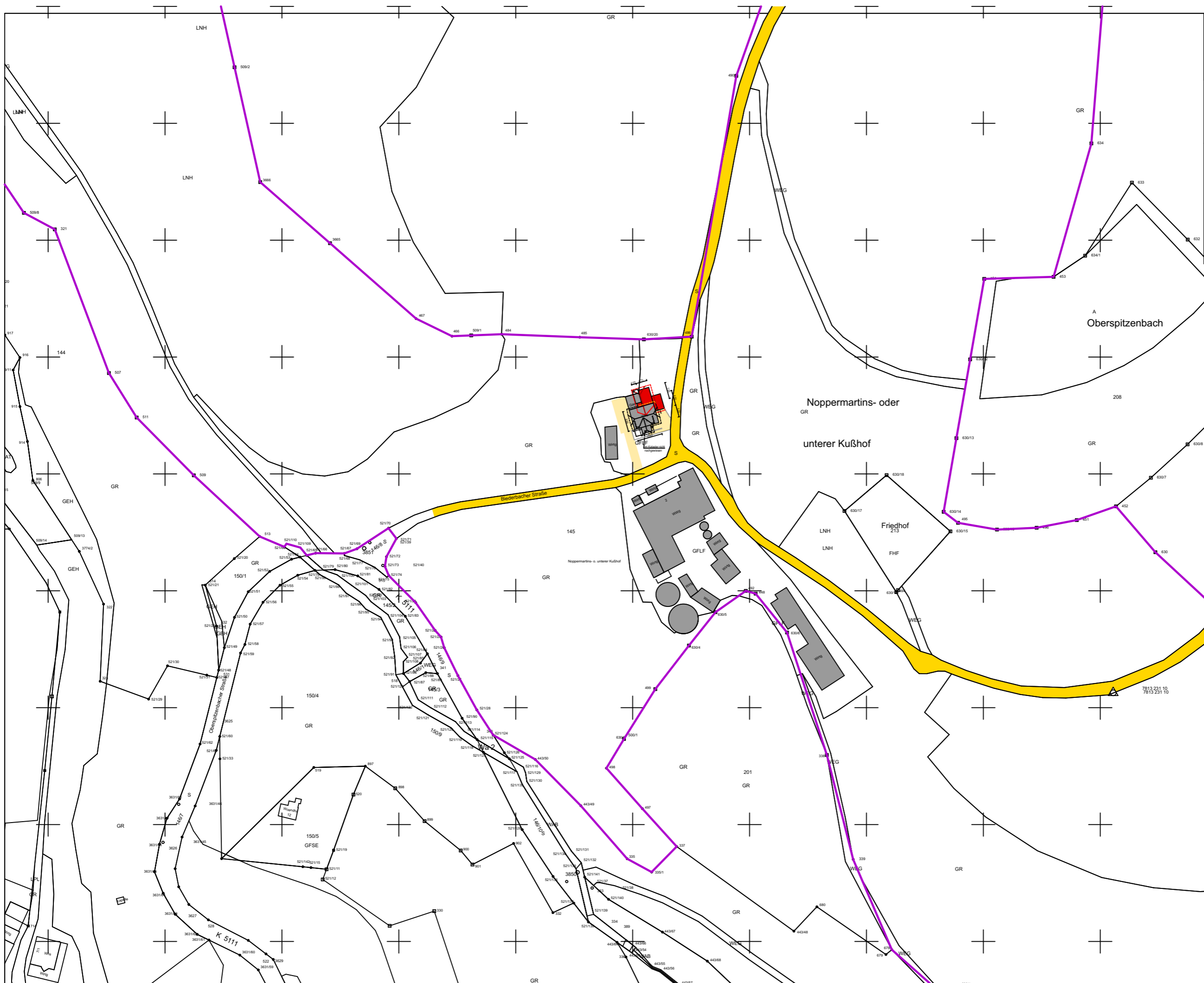

Simonswald, 20.07.2020