

Landkreis: Emmendingen
Gemeinde: Gutach i. Brsg.
Gemarkung: Bleibach

Flurstück: 83/2

Lageplan- zeichnerischer Teil
zum Bauantrag
(§4 und §5 LBOVVO)

Abbruch- Lageplan



Sachverständiger nach §5 (2) LBOVVO B-W

Vermessungsbüro

Fütterer

Öffentlich bestellter
Vermessungsingenieur
Tel: 07644/929 558-0 Fax: -1
Eisenbahnstr. 7
79341 Kenzingen

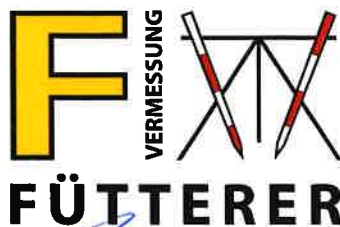

Kenzingen, 22.04.2022

M = 1 : 500

Bestätigung §4 (2) LBOVVO

Darstellung entspricht dem
Liegenschaftskataster;
Abweichungen gegenüber
dem Grundbuch möglich.

Landkreis: Emmendingen
Gemeinde: Gutach i. Brsg.
Gemarkung: Bleibach

Flurstück: 83/2
Lageplan

Lageplan- zeichnerischer Teil
zum Bauantrag
(§4 und §5 LBOVVO)



Stadt Waldkirch
Dezernat III

Eing.: 16. MAI 2022

Sachverständiger nach §5 (2) LBOVVO B-W

Vermessungsbüro

Fütterer

Öffentlich bestellter
Vermessungsingenieur
Tel: 07644/929 558-0 Fax: -1
Eisenbahnstr. 7
79341 Kenzingen

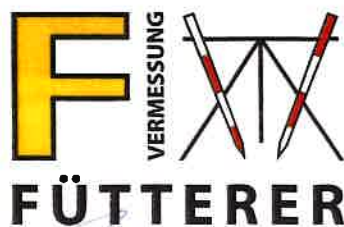

Abteilung 3.1 Baurechnung Kenzingen, 22.04.2022

M = 1 : 500

Bestätigung §4 (2) LBOVVO

Darstellung entspricht dem
Liegenschaftskataster;
Abweichungen gegenüber
dem Grundbuch möglich.

Landkreis: Emmendingen
Gemeinde: Gutach i. Brsg.
Gemarkung: Bleibach

Flurstück: 83/2

Lageplan- zeichnerischer Teil
zum Bauantrag
(§4 und §5 LBOVVO)

Lageplan

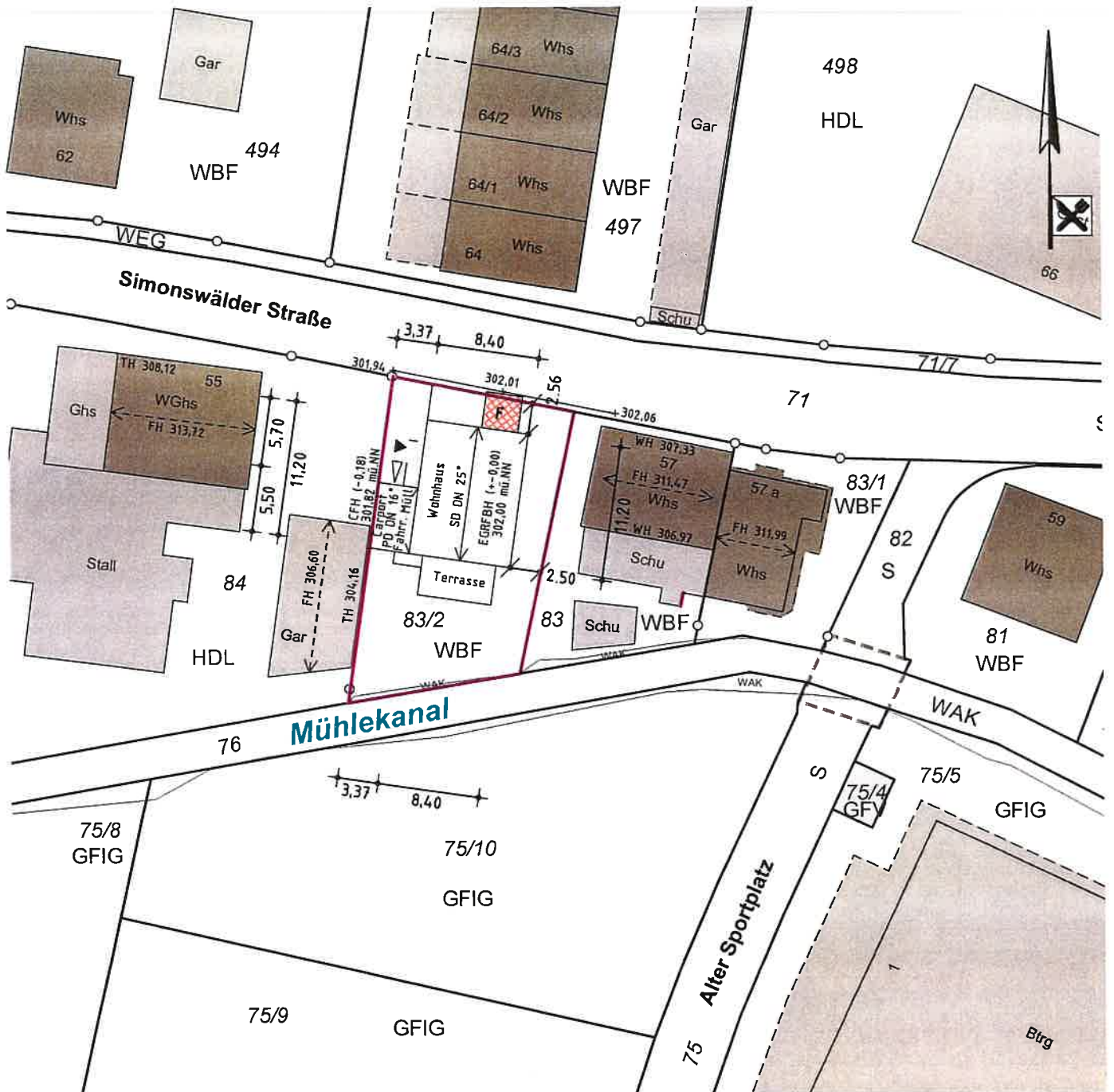

Stadt Waldkirch

Dezernat III

Eing.: 16. MAI 2022

Sachverständiger nach §5 (2) LBOVVO B-W Abteilung 3.1 Baurecht

Vermessungsbüro

Fütterer

Öffentlich bestellter
Vermessungsingenieur
Tel: 07644/929 558-0 Fax: -1
Eisenbahnstr. 7
79341 Kenzingen

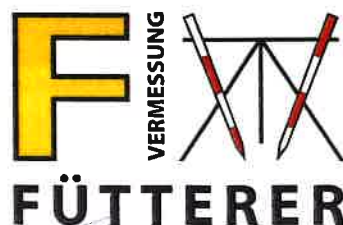

Kenzingen, 22.04.2022

M = 1 : 500

Bestätigung §4 (2) LBOVVO

Darstellung entspricht dem
Liegenschaftskataster;
Abweichungen gegenüber
dem Grundbuch möglich.

Landkreis: Emmendingen
Gemeinde: Gutach i. Brsg.
Gemarkung: Bleibach

Flurstück: 83/2

Abstandsflächenplan



**Vermessungsbüro
Fütterer**

Öffentlich bestellter
Vermessungsingenieur

Tel: 07644/929 558-0 Fax: -1
Eisenbahnstr. 7
79341 Kenzingen



Sachverständiger nach §5 (2) LBOVVO B-W
Kenzingen, 22.04.2022

M = 1:500
Stadt Waldkirch
Dezernat III

Eing.: 16. MAI 2022

Abteilung 3.1 Baurecht

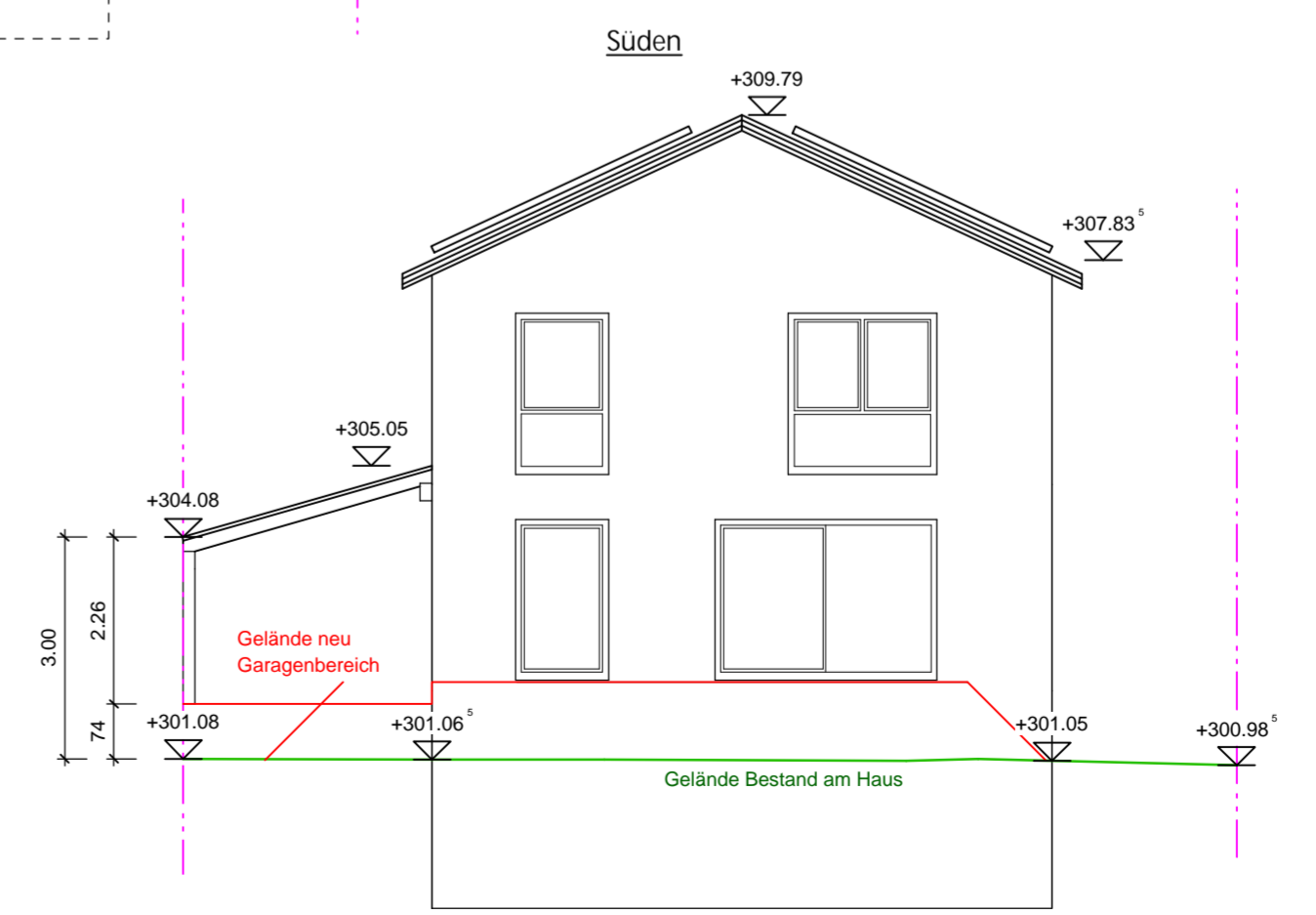
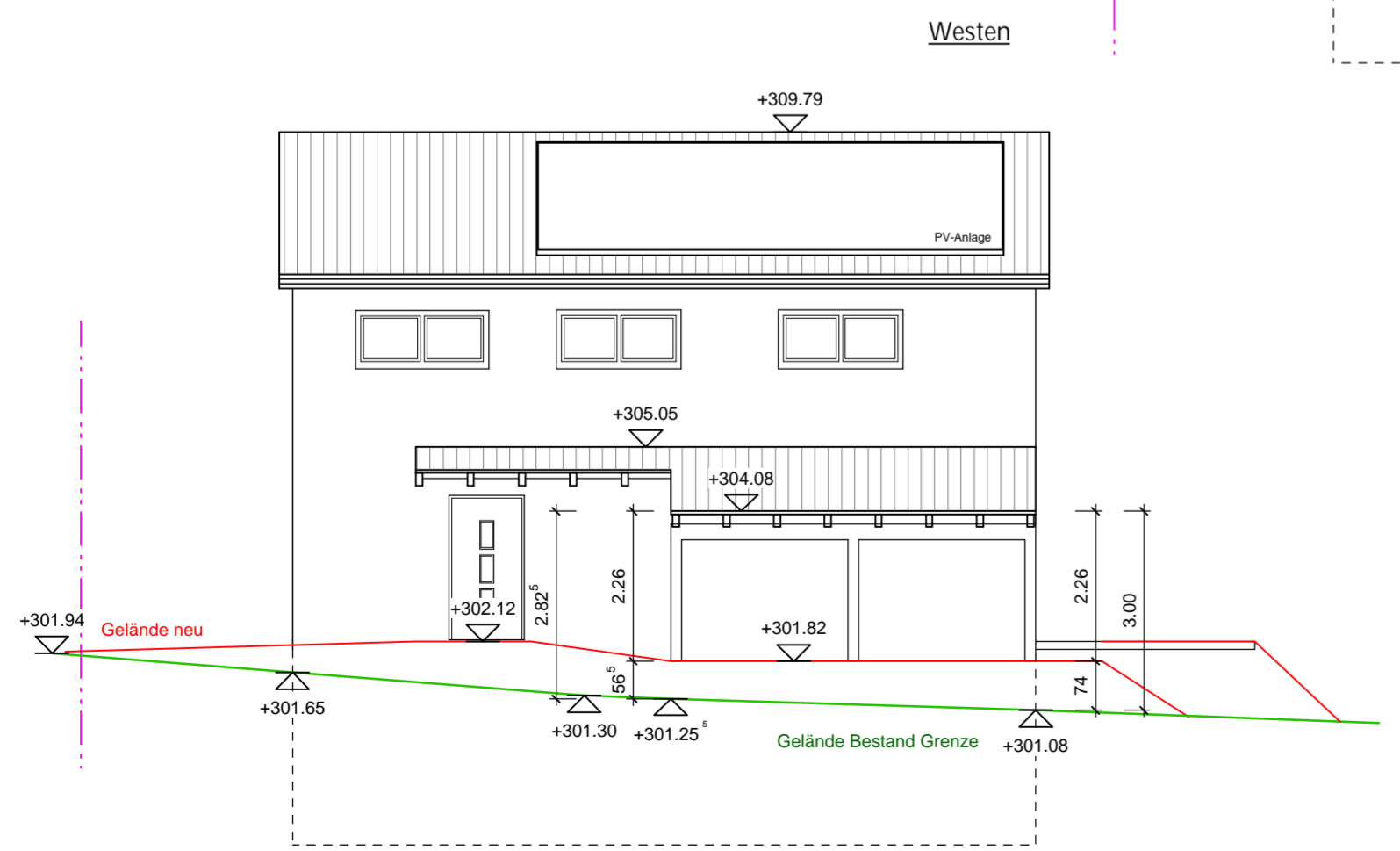
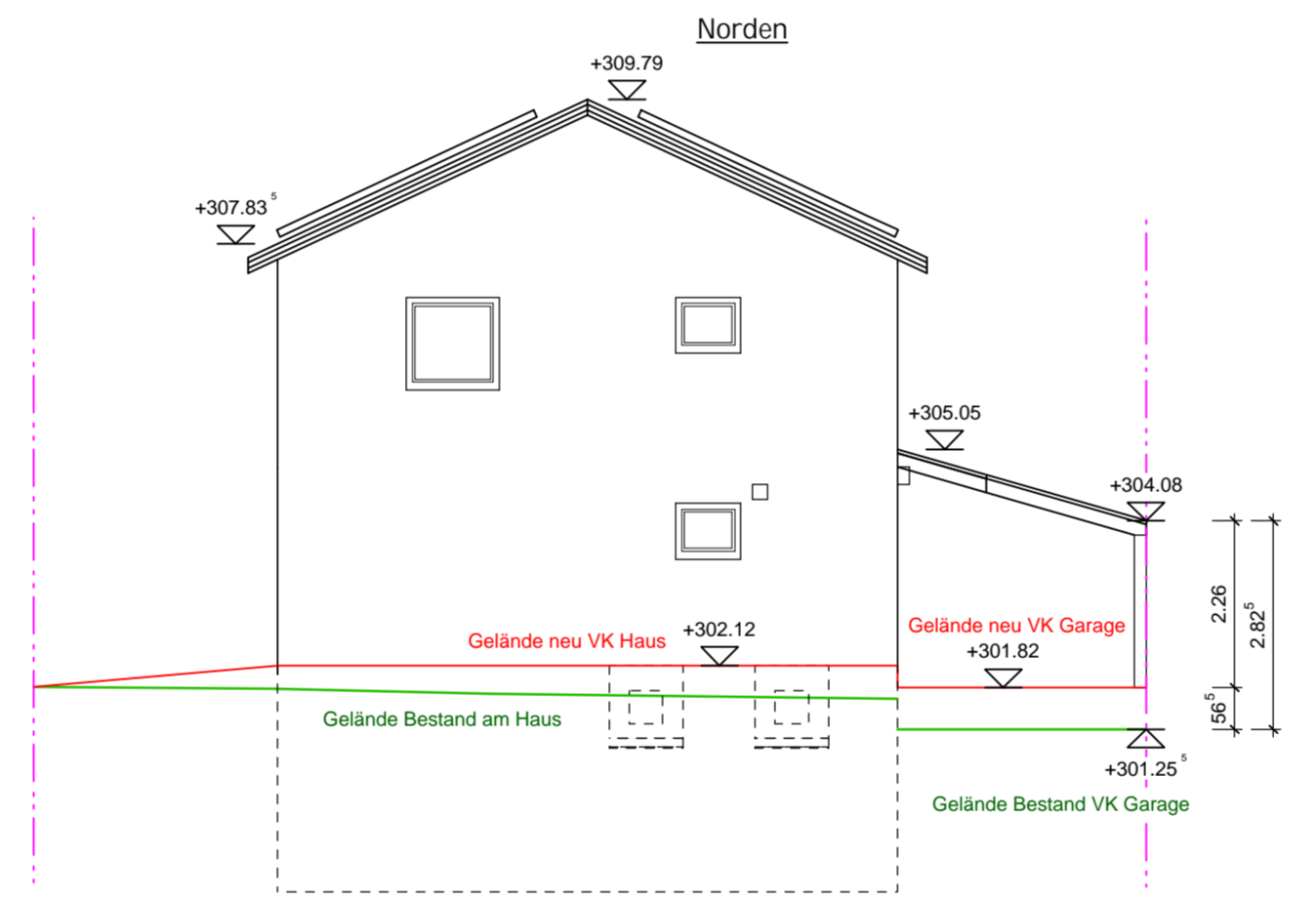
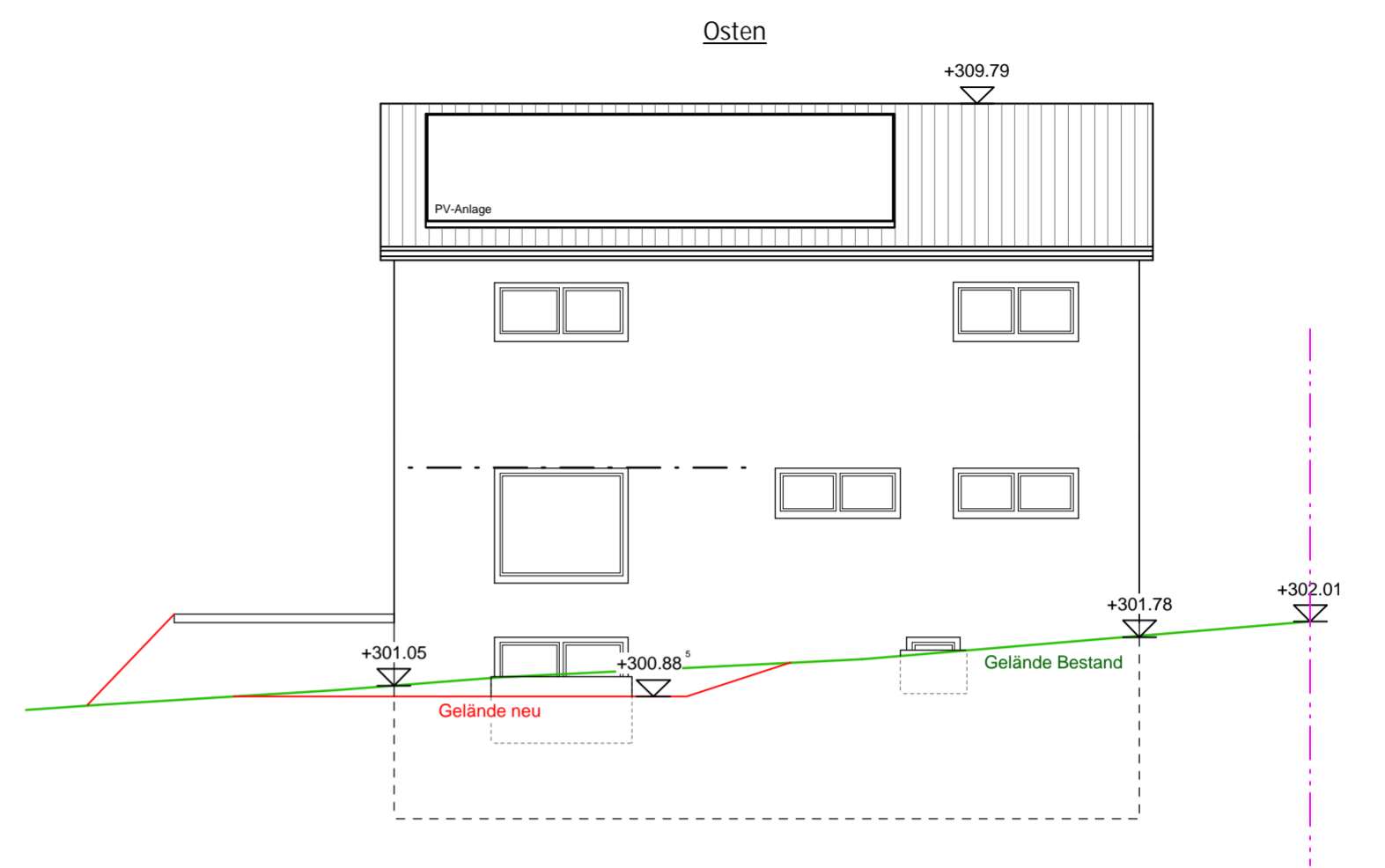
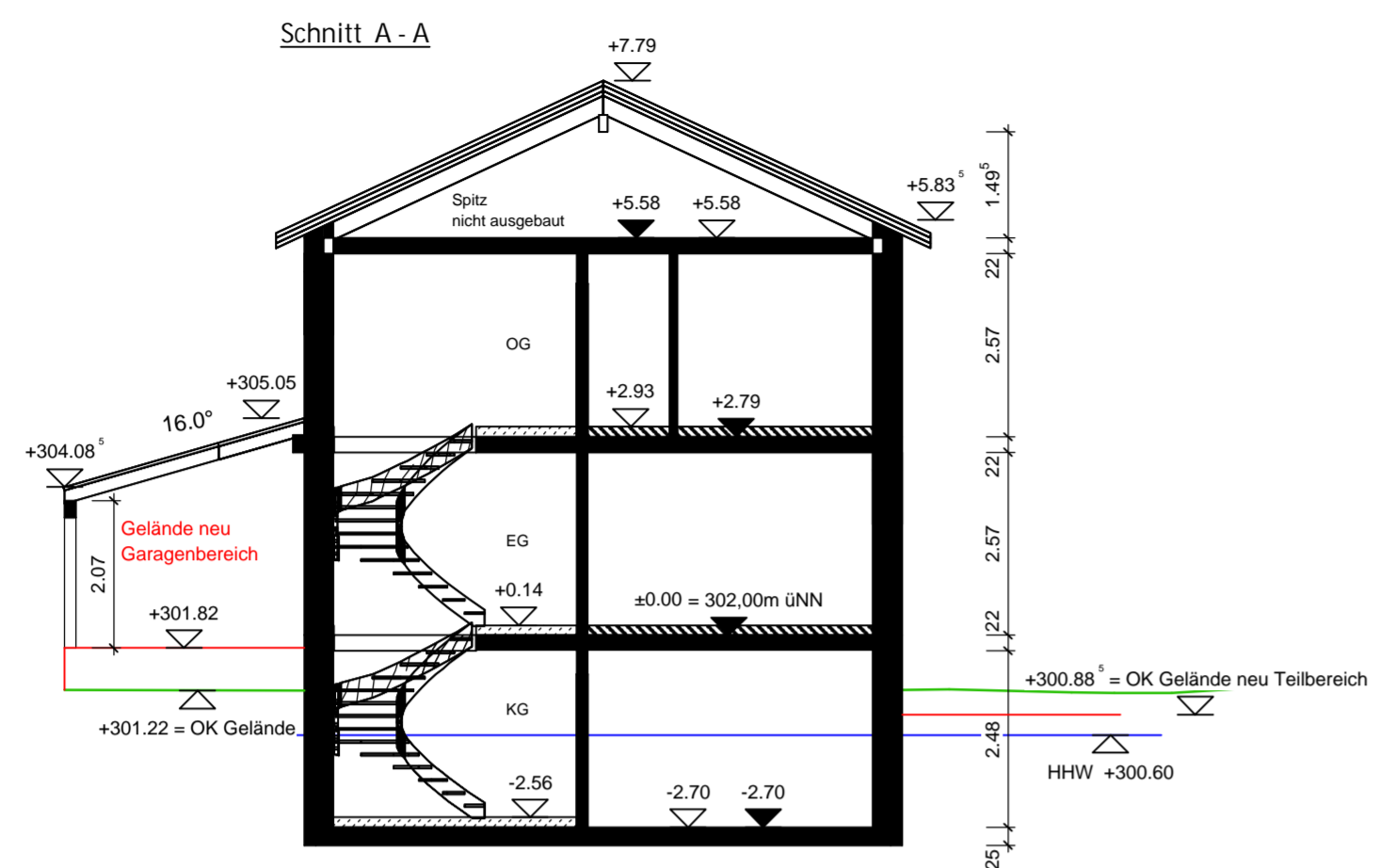

Bauantrag

PROJEKT
Einfamilienhaus mit Carport

Simonswälder Straße 57
79261 Gutach

BAUHERR
Tobias Weber und Claudia Bucher-Weber
Simonswälder Straße 20
79261 Gutach

PLANINHALT
Ansichten und Schnitt

DATUM	MASSSTAB	Plan Nr.
31.03.2022	1 : 100	BA - 02

BAUHERR / DATUM	PLANVERFASSER

Ingenieurbüro
Hadenfeldt - Duri 

Im Eichengrund 1 79365 Rheinhausen
Tel.: 07643 / 4304 Fax: 07643 / 6231
info@ing-hadenfeldt-duri.de
www.ing.hadenfeldt-duri.de

Diese Zeichnung ist urheberrechtlich geschützt und gilt für die einmalige Ausführung des o.e. Bauvorhabens und ist standortbezogen. Die Übernahme der Zeichnung für andere Bauvorhaben oder Standorte bedarf der Genehmigung des Aufstellers.

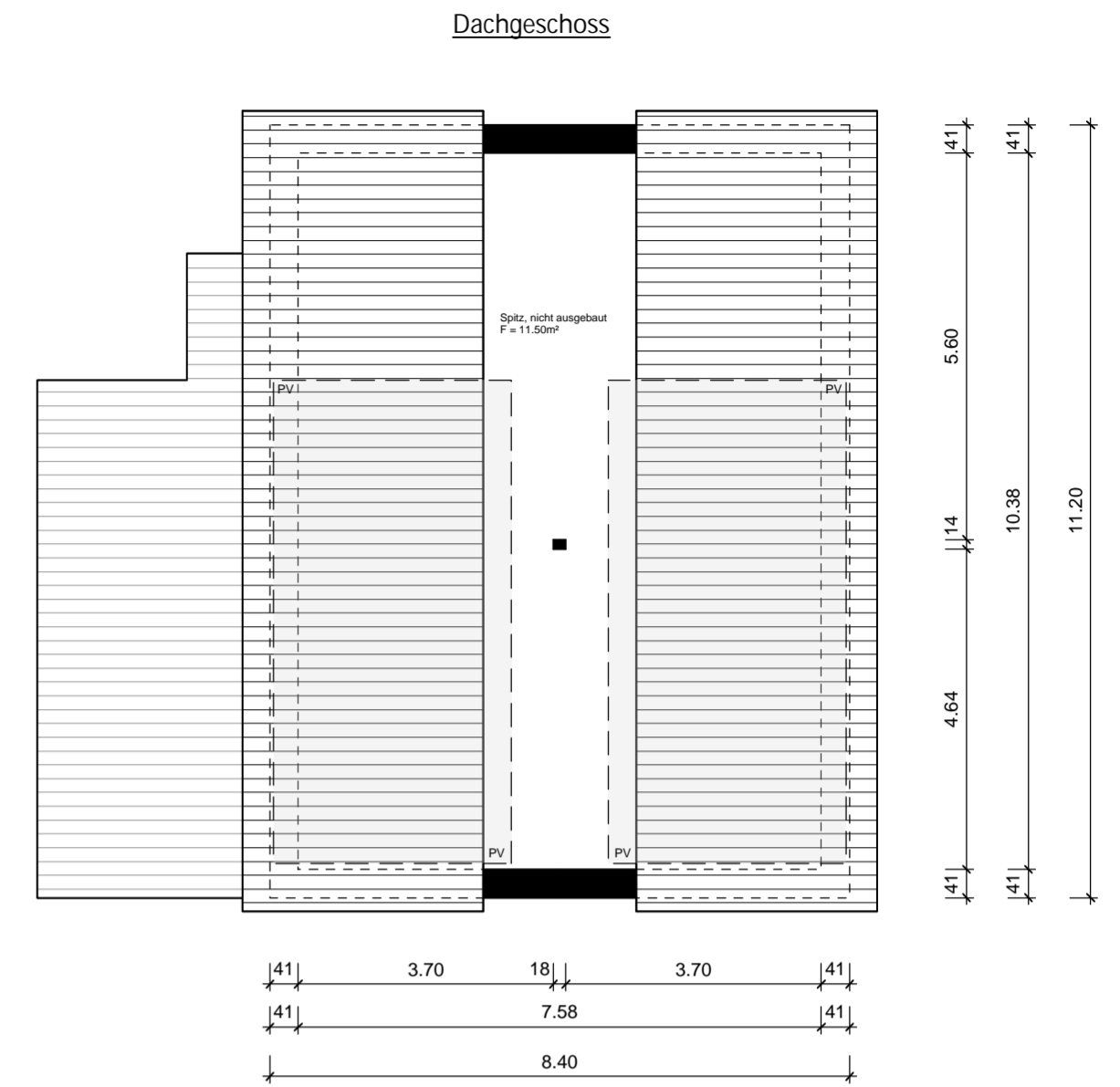
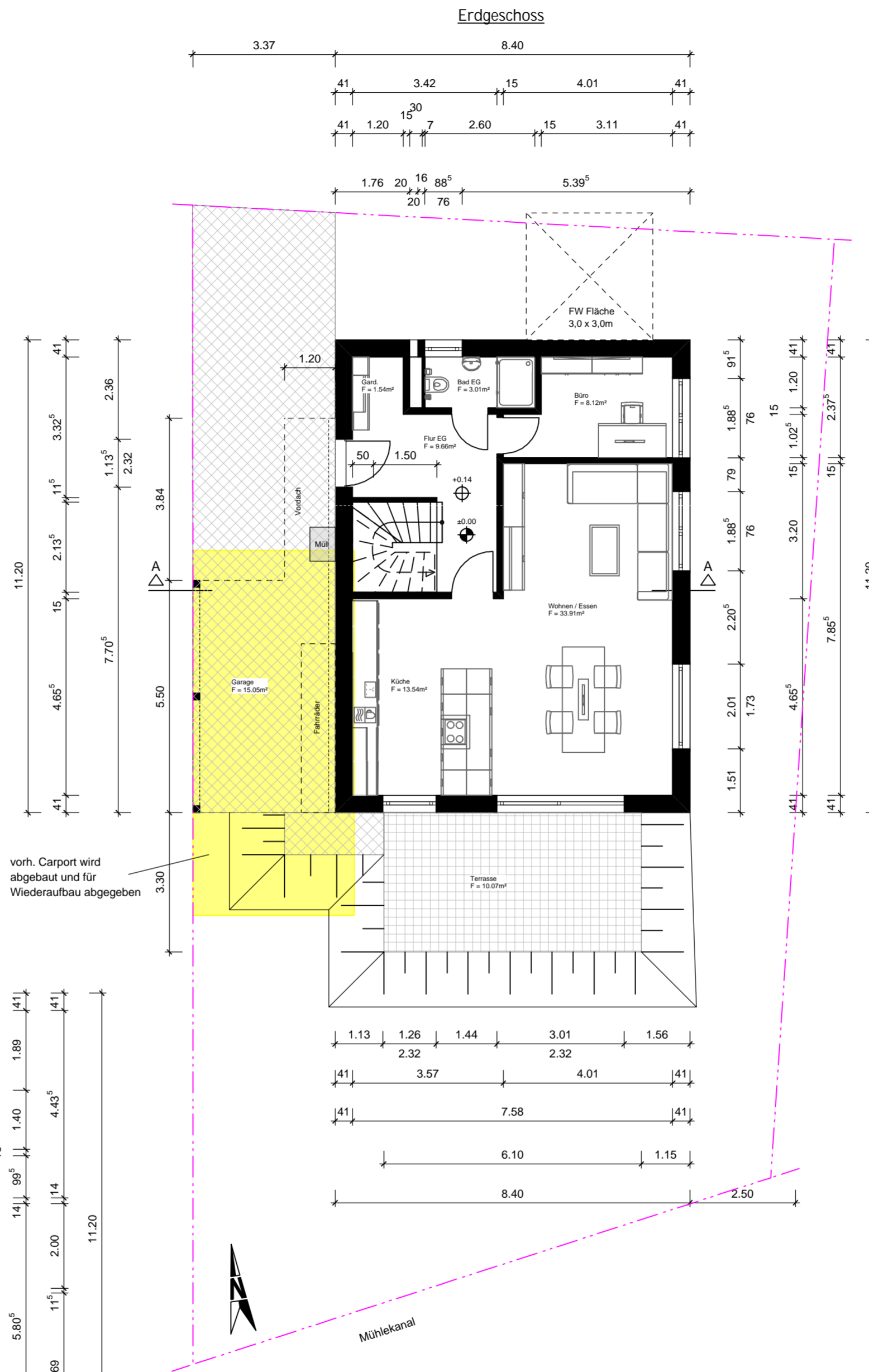
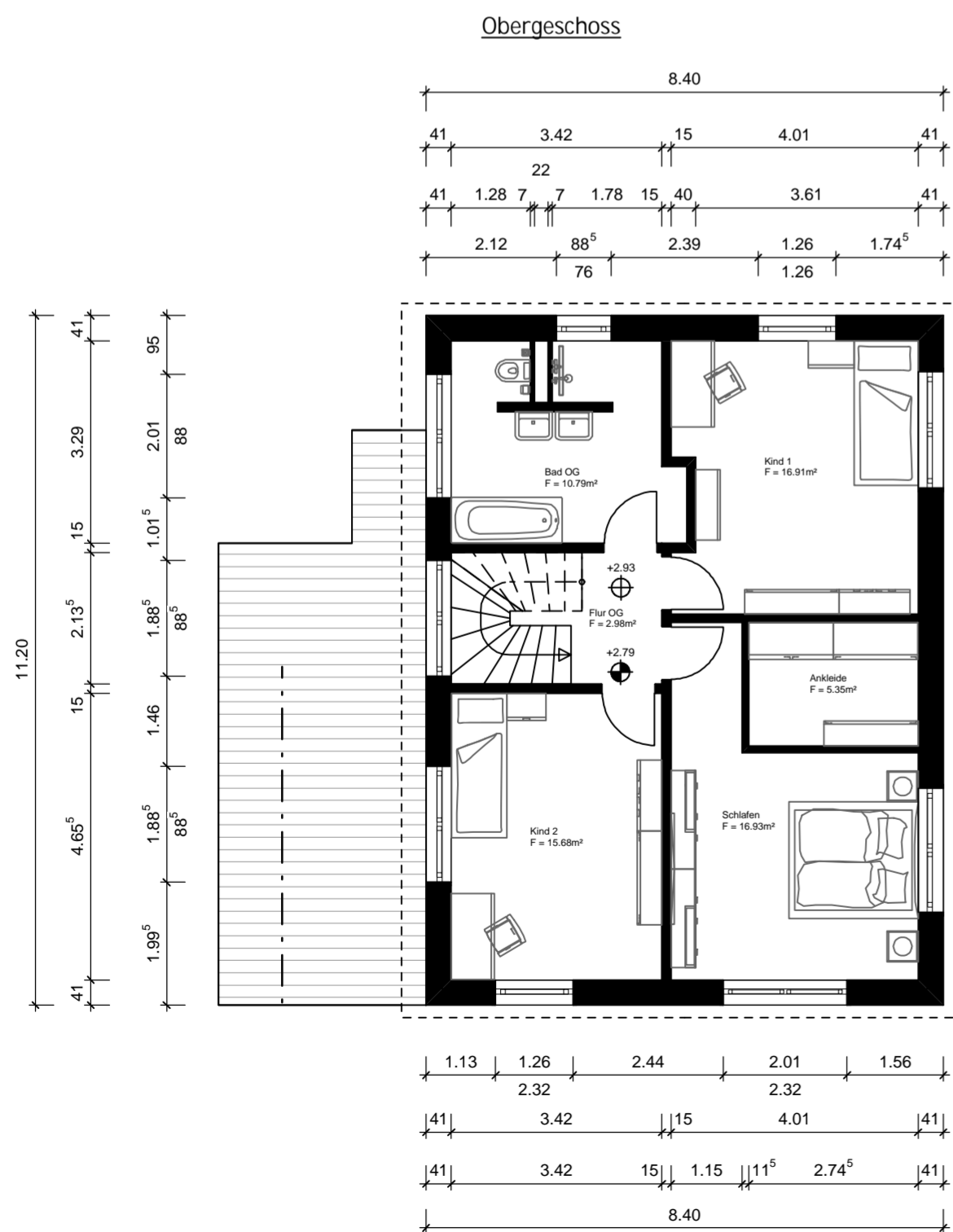
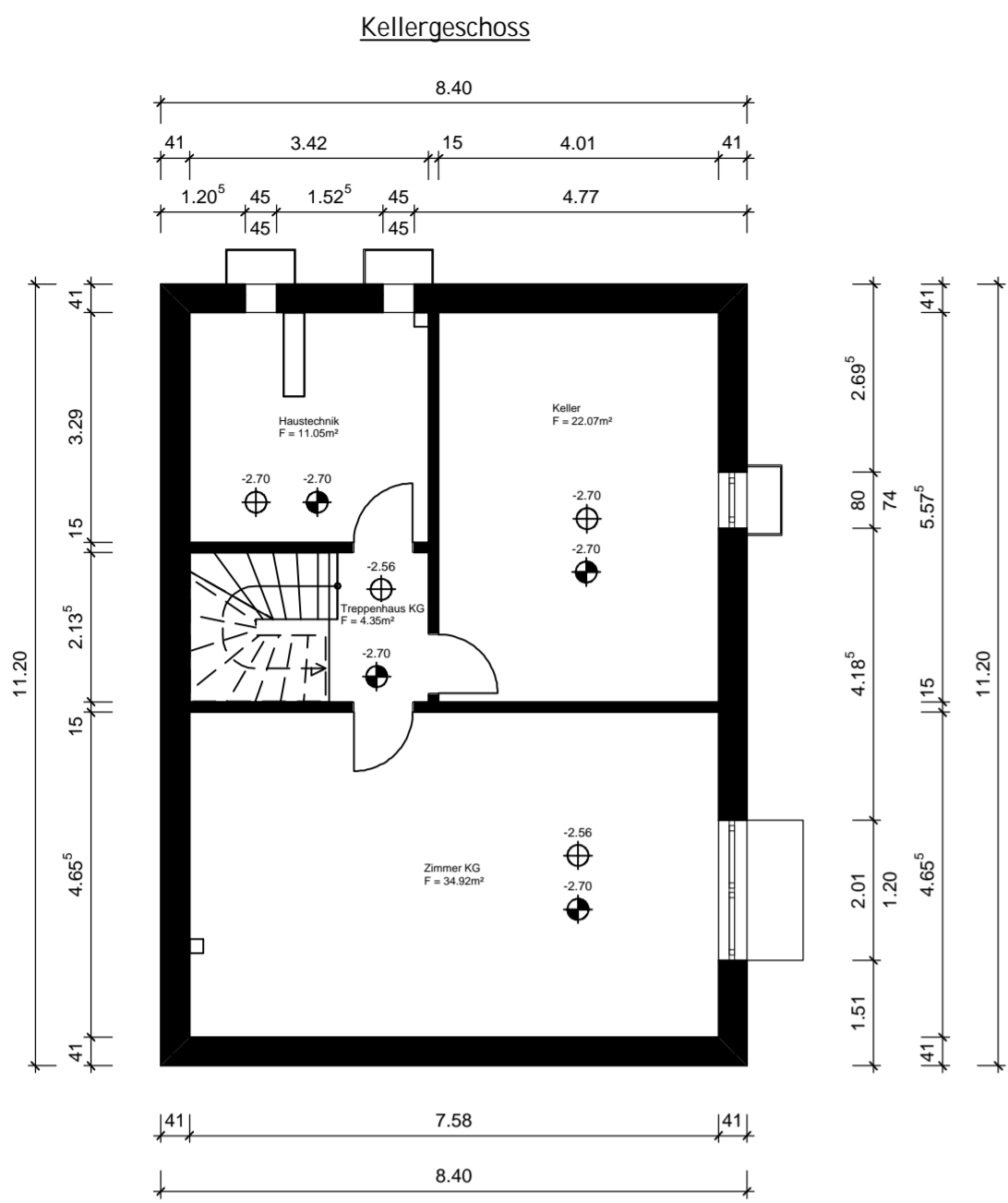

Bauantrag

PROJEKT
Einfamilienhaus mit Carport

Simonswälder Straße 57
79261 Gutach

BAUHERR

Tobias Weber und Claudia Bucher-Weber
Simonswälder Straße 20
79261 Gutach

PLANINHALT

Grundrisse

DATUM	MASSSTAB	Plan Nr.
31.03.2022	1 : 100	BA - 01

BAUHERR / DATUM	PLANVERFASSER

Ingenieurbüro
Hadenfeldt - Duri



Im Eichengrund 1 79365 Rheinhausen
Tel.: 07643 / 4304 Fax: 07643 / 6231
info@ing-hadenfeldt-duri.de
www.ing.hadenfeldt-duri.de

Diese Zeichnung ist urheberrechtlich geschützt und gilt für die einmalige Ausführung des o.e. Bauvorhabens und ist standortbezogen. Die Übernahme der Zeichnung für andere Bauvorhaben oder Standorte bedarf der Genehmigung des Aufstellers.