

Städt. Vermessungsamt
08. JUNI 2022

Flurstück: 165/1
Flur:
Gemarkung: Bleibach

Gemeinde: Gutach im Breisgau
Kreis: Emmendingen
Regierungsbezirk: Freiburg

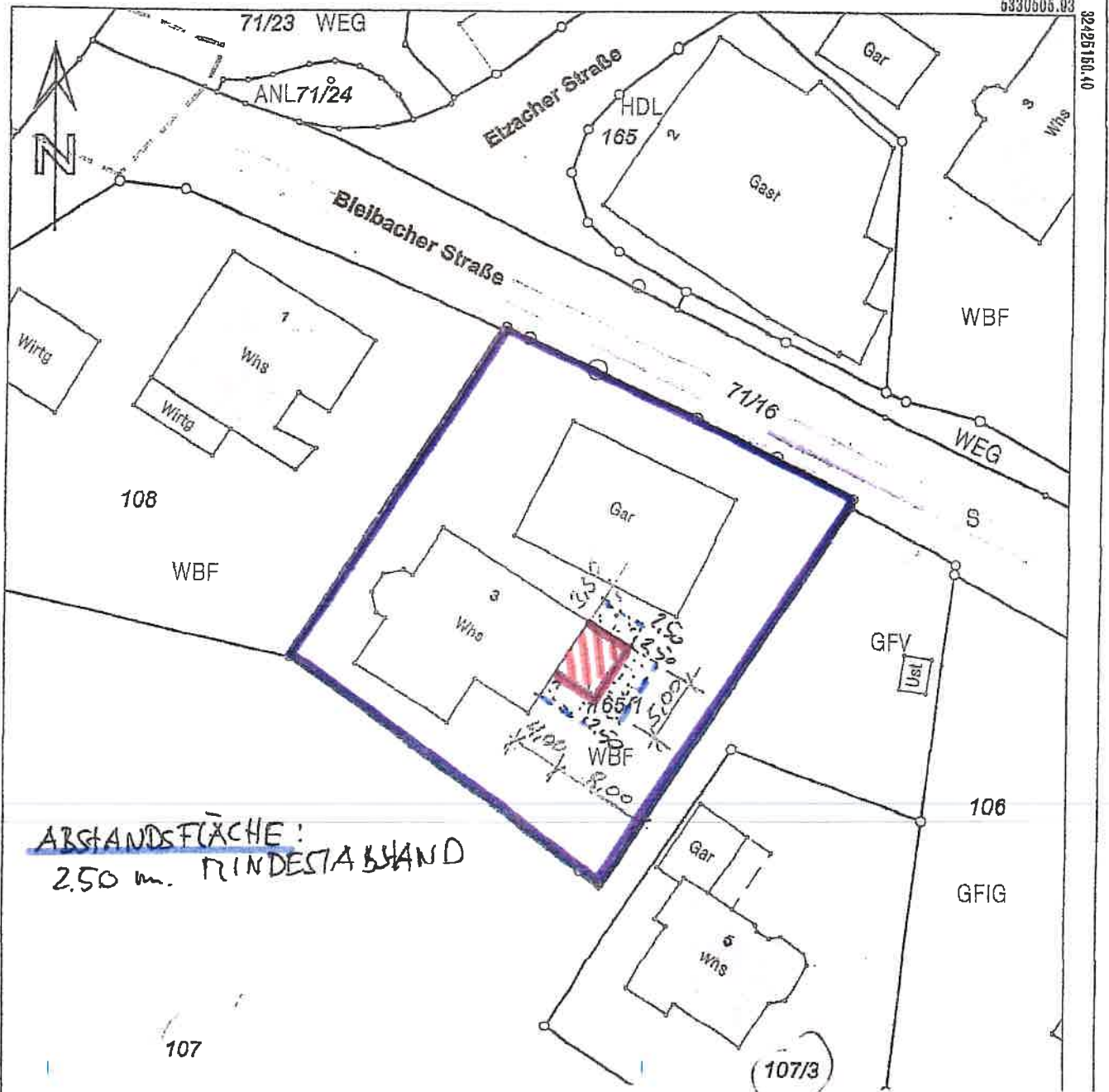

ABSTANDSFÄCHE:
2.50 m. RINDESTABWAND

Lageplan zum Bauantrag

79261 Gutach - Bleibach
Flurst. Nr. 165 / 1

Darstellung entspricht dem Liegenschaftskataster -
Abweichungen gegenüber dem Grundbuch sind möglich.

5390402.43
Maßstab 1:500 0 5 10 15 Meter

Die B
vorbe
zulst
nur ff
ander

Waldkirch
Richard Nopper
Richard Nopper Zimmermeister
Gebäudeenergieberater
Vogtsstraße 20 · 79183 Waldkirch
Tel.: 07681 / 400 93 93
Fax: 07681 / 400 00 10

Mai 2022

Bauherr:

Flurstück: 165/1
Flur:
Gemarkung: Bleibach

Gemeinde: Gutach im Breisgau
Kreis: Emmendingen
Regierungsbezirk: Freiburg

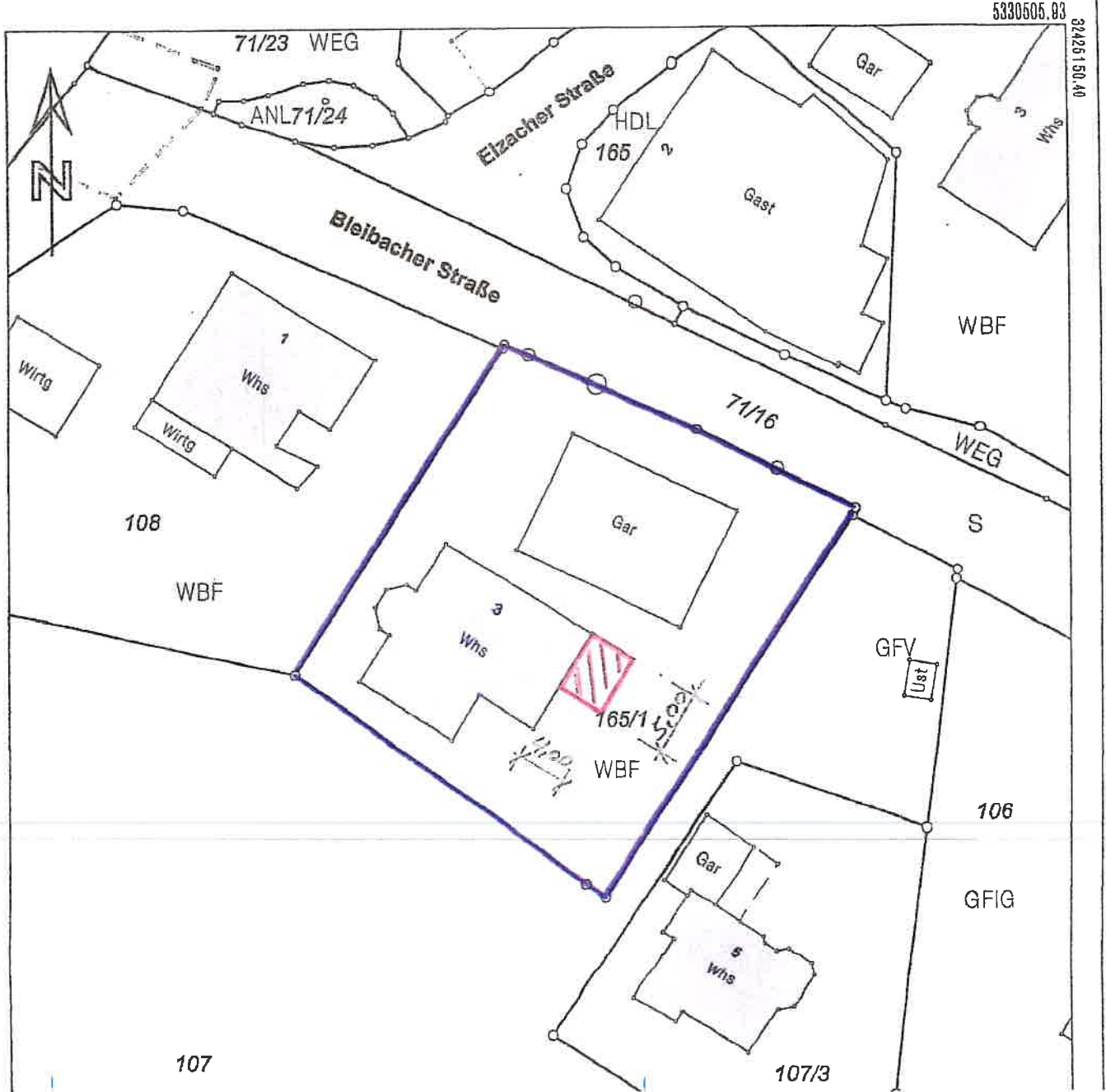

5330505.83

32426150.40

32426150.40

Darstellung entspricht dem Liegenschaftskataster -
Abweichungen gegenüber dem Grundbuch sind möglich.

5330402.43

Maßstab 1:500



Die B
vorbe
zuletzt

Holz ^{und} Nopper
Richard Nopper Zimmermeister
Gebäudeenergieberater
Vogtsstraße 29 79183 Waldkirch
Tel.: 07681 / 400 93 95
Fax: 07681 / 400 90 10

Lageplan zum Bauantrag

79261 Gutach - Bleibach
Flurst. Nr. 165 / 1

Waldkirch Mai 2022

Planer :

R. Nopper

Bauherr :

A. J...

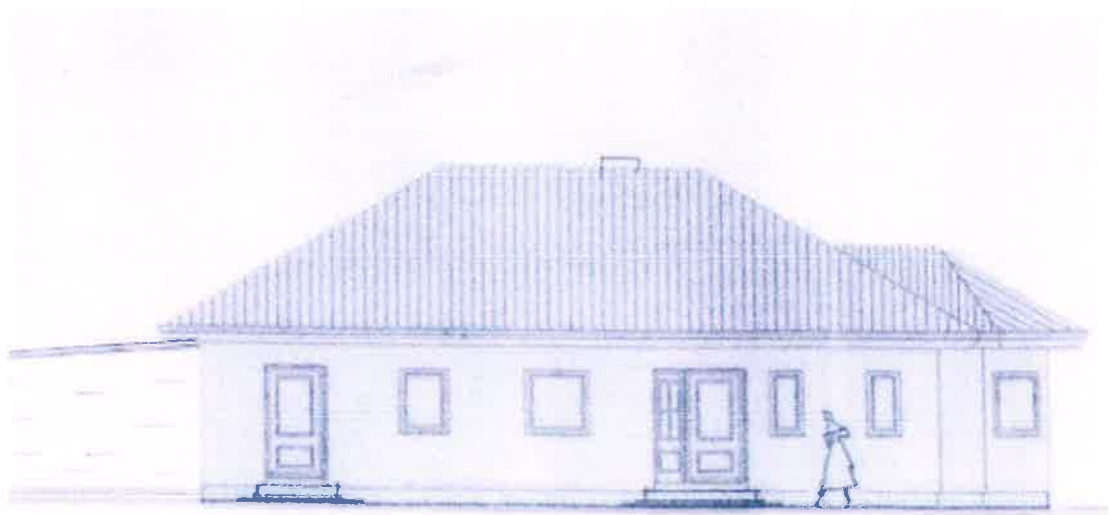

Ansicht Norden

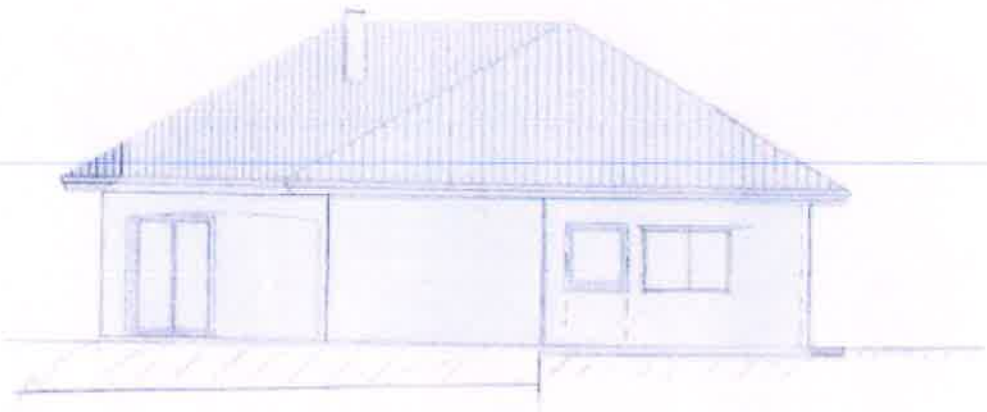

Ansicht Osten



Ansicht Süden



Schnitt A: A: 100

4,00

