



Amtliche Bekanntmachungen



Bist Du auf der Suche nach einer interessanten, vielseitigen und abwechslungsreichen Ausbildung?

Dann bewirb Dich doch bei uns um einen

Ausbildungsplatz als Verwaltungsfachangestellte/r (m/w/d) Fachrichtung Landes- und Kommunalverwaltung

Beginn der Ausbildung ist der 01.09.2026. Den praktischen Teil Deiner Ausbildung absolvierst Du bei uns in verschiedenen Bereichen im Rathaus, den Blockunterricht der Berufsschule an der kaufmännischen Berufsschule in Freiburg im Breisgau. Zum Ende der Ausbildung findet ein viermonatiger Lehrgang statt, der Dich auf die Abschlussprüfung an der Badischen Gemeindeverwaltungsschule in Freiburg vorbereitet. Deine Ausbildung dauert 3 Jahre, es ist aber auch eine Verkürzung auf 2 ½ Jahre möglich.

Die Ausbildung zur/zum Verwaltungsfachangestellten richtet sich an Dich, wenn Du

- kontaktfreudig und flexibel bist,
- Freude am Umgang mit Menschen hast,
- Spaß an der Arbeit im Team hast und
- mindestens einen Realschulabschluss oder gleichwertigen Bildungsstand hast.

Haben wir Dein Interesse geweckt?

Dann sende uns Deine Bewerbungsunterlagen **bis zum 14. Dezember 2025** an

Gemeindeverwaltung Gutach im Breisgau,
Personalamt, Dorfstr. 33,
79261 Gutach im Breisgau.

Gerne auch per E-Mail an: personalamt@gutach.de
oder über unser Stellenmarktportal:

https://www.gutach.de/start/rathaus+_politik/stellenangebote.html.

Weitere bzw. ergänzende Informationen erhältst Du unter
www.gutach.de.

Selbstablesung Ihres Wasserzählers

Zählernummer



Zählerstand – bitte nur die schwarzen Zahlen vor der Kommastelle angeben

Liebe Bürgerinnen und Bürger der Gemeinde Gutach im Breisgau, die Wasserzähler sollen auch in diesem Jahr von den **Hauseigentümern** selbst abgelesen werden.

Funkzähler werden automatisch von der Gemeinde Gutach im Breisgau abgelesen. **Sie müssen uns daher keinen Zählerstand mitteilen.**

Auf der unteren Hälfte des Schreibens sind von Ihnen lediglich noch der **Zählerstand** (schwarze Zahl vor der Kommastelle) des jeweiligen Zählers sowie der **Ablesetag** einzutragen, alles Weitere ist vorgedruckt.

Bitte lesen Sie unbedingt Ihren Wasserzähler im Zeitraum von Montag, 3. November 2025, bis spätestens Sonntag, 16. November 2025, ab!

Die Ablesedaten können Sie uns bis spätestens **16. November 2025** folgendermaßen übermitteln:

- Online-Eingabe auf der Homepage: www.gutach.de
- Übersendung der Rückantwort (per Post oder Einwurf in den Hausbriefkasten des Rathauses)
- E-Mail: Kasse@gutach.de

Zählerstände, die bis einschließlich 16. November 2025 nicht vorliegen, werden geschätzt!

Die Gemeinde empfiehlt den Hauseigentümern, regelmäßig die Wasserzähler auf Folgendes zu überprüfen:

- Schauen Sie nach, ob der Wasserzähler steht, wenn gerade kein Wasser im Haus verbraucht wird.
- Hören Sie Rauschgeräusche in der Nähe des Wasserzählers?
- Sonstige Auffälligkeiten

Bei Fragen oder Auffälligkeiten wenden Sie sich bitte direkt an Herrn Hoffman unter 01590 1895370.

Herzlichen Dank für Ihre Mithilfe.

Ihre Gemeindeverwaltung

WICHTIGE RUFNUMMERN, NOTDIENSTE UND BEREITSCHAFTSDIENSTE



■ NOTDIENSTE

Arzt

An Werktagen nach 18 Uhr ist der diensthabende Arzt durch Anruf beim Hausarzt zu erfahren.

Außerhalb der regulären Sprechzeiten der Arztpraxen ist der **ärztliche, kinderärztliche und augenärztliche Bereitschaftsdienst unter Tel. 116 117** zu erreichen.

docdirekt: Online-Sprechstunde Tel. 116 117

An Wochenenden und Feiertagen ist der zahnärztliche Notfalldienst unter Tel.: 0761/120 120 00 erreichbar.

In Notfällen:

Notruf Polizei: 110

Notruf Feuerwehr, Notarzt,

Rettungsdienst: 112

Kinderärztlicher Notfalldienst: 116117

Augenärztlicher Notfalldienst: 116117

Rufnummer Krankentransport: 19222

Gift-Notrufzentrale: 0761 19240

Notruf-Fax an die Rettungs- und Feuerwehrleitstelle: 07641 4601-77 (nur für schwerhörige, ertaubte, gehörlose und sprachgeschädigte Personen).

Rufnummer für den ärztlichen Notfalldienst (allgemein-, kinder-, augen- und HNO-ärztlicher Notfalldienst):

116117 (Anruf ist kostenlos)

Öffnungszeiten und Anschrift der Notfallpraxis:

Allgemeine Notfallpraxis Freiburg

Universitätsklinikum Freiburg

Sir-Hans-A.-Krebs-Straße, 79106 Freiburg

Mo, Di, Do 20 - 23 Uhr

Mi und Fr 16 - 23 Uhr

Sa, So u. an Feiertagen 08 - 23 Uhr

Kinderärztliche Notfallpraxis Freiburg

Zentrum für Kinder- und Jugendmedizin

Breisacher Straße 62, 79106 Freiburg

Mo – Do 19 - 22.30 Uhr

Fr 16 – 22.30 Uhr

Sa, So u. an Feiertagen 08 - 22.30 Uhr

Augenärztliche Notfallpraxis Freiburg

Universitätsklinikum Freiburg

Killianstr. 5, 79106 Freiburg

Sa, So und Feiertage 8 – 18 Uhr.

Allgemeine Notfallpraxis Emmendingen

Kreiskrankenhaus Emmendingen

Gartenstr. 44, 79312 Emmendingen

Mo, Di, Do 19 – 22 Uhr

Mi und Fr 16 – 22 Uhr

Sa, So und an Feiertagen 10 – 18 Uhr

■ APOTHEKEN-NOTDIENSTE

Dienstbereitschaft von 8:30 Uhr bis 8:30 Uhr des folgenden Tages:

Mi., 29.10.

Kandel-Apotheke im Gesundheitszentrum, Waldkirch

Fabrik Sonntag 5 A, Tel. 07681 4 92 52 50

Do., 30.10.

Central-Apotheke Emmendingen

Theodor-Ludwig-Str. 11, Tel. 07641 914170

Fr., 31.10.

Paracelsus-Apotheke, Denzlingen

Schwarzwaldstr. 3, Tel. 07666 2392

Sa., 01.11.

Waldhorn-Apotheke, Sexau

Emmendinger Str. 6, Tel. 07641 4 75 75

So., 02.11.

Severin-Apotheke, Denzlingen

Alemannenstr. 17, Tel. 07666 5844

Mo., 03.11.

Stadt-Apotheke, Waldkirch

Lange Str. 37, Tel. 07681 47 91 10

Di., 04.11.

Marien-Apotheke, Gutach

Golfstr. 9, Tel. 07681 7257

■ TIERÄRZTLICHER BEREITSCHAFTSDIENST

Samstag/Sonntag, 01./02.11.2025

Dr. Kissel, Kenzingen

Offenburger Str. 23, Tel. 07644 559

Seit 01.01.2022 ist ein tierärztlicher Klein- tiernotdienst eingerichtet, der werktags von 18:00 bis 8:00 Uhr besetzt ist und tag- esaktuell über den Haustierarzt zu erfragen ist.

■ NOTDIENST FÜR

STROM/STRASSENBELEUCHTUNG

Netze BW GmbH, Region Rheinhausen, Störungsmeldestelle 0800 3629477

■ NOTDIENST FÜR WASSER:

Tel. 0175 6036555

■ RECYCLINGHOF/GRÜNSCHNITT-SAMMELPLATZ BLEIBACH

Hintermatte 2, Öffnungszeiten:

Freitag 13:00 bis 17:00 Uhr und

Samstag 9:00 bis 14:00 Uhr

Von April bis Mitte Oktober jeden Mittwoch von 16:00 bis 19:00 Uhr (nur Grünschnittsammelplatz).

■ FACHSTELLE SUCHT

Beratung, Behandlung, Prävention

Mauermattenstr. 8, Waldkirch,

Tel. 07681 24623,

Dienstag, Donnerstag 10:00 * 17:00 Uhr

Erstgespräche nach Vereinbarung

■ EMMA

Jugend- und Drogenberatung

Friedhofstr. 1

Tel. 07681 3891 und 07641 41970

■ BERATUNG IM PFLEGESTÜTZ-PUNKT LANDKREIS EMMENDINGEN

Kontakt und Terminvereinbarung:

Martina Gebele, Tel. 07641 / 451-3095

Franco Lacerti, Tel. 07641 / 451-3082

Heike Reiß, Tel. 07641/ 451-3091

Nadine Schöpflin, Tel. 07641 / 451-3096

Sabine Wensch-Christ, Tel. 07641 /451-3025

Sprechzeiten Pflegestützpunkt

Emmendingen:

Montag, Dienstag, Donnerstag, Freitag, 8:30 – 12:00 Uhr

Donnerstag zusätzlich 14:00 – 18:00 Uhr

Bahnhofstr. 2-4, 79312 Emmendingen

Email: pflegestuetzpunkt@landkreis-emmendingen.de

Außensprechzeiten:

Endingen, Bürgerhaus, Jakobsgässli 4,

Dienstag 10:00 – 15:00 Uhr

Fr. Wensch-Christ

Herbolzheim, Rathaus, Hauptstr. 26,

Donnerstag 15:30 – 18:00 Uhr

Fr. Reiß, Fr. Gebele

Waldkirch, Rathausinnenhof Generatio-

nenbüro, Montag 12:00 – 16:00 Uhr

Fr. Schöpflin, Hr. Lacerti

■ KREISSENIOREN RAT DES LANDKREISES EMMENDINGEN:

www.kreisseniohrenrat-emmendingen.de

■ ERGÄNZENDE UNABHÄNGIGE TEILHABEBERATUNG FÜR MENSCHEN MIT BEHINDERUNG (EUTB)

Die EUTB berät nach dem Grundsatz „Eine für alle“ zu Fragen, die sich für Menschen mit Behinderung und deren Angehörige stellen. Die Beratung ist kostenfrei.

EUTB Lebenshilfe KV Emmendingen e. V.

Karl-Friedrich-Str. 68/1, 79312 Emmendingen

07641/93341-214 (Frau Bergis+Frau Heiß)

eutb@lebenshilfe-emmendingen.de

Außensprechstunde in Waldkirch freitagnachmittags.

Termine bitte telefonisch vereinbaren.

■ ÄRZTLICHE/SOZIALE DIENSTE

Kirchl. Sozialstation St. Elisabeth e.V.,

Ambulanter Pflege- und Betreuungsdienst und Kompetenzzentrum Demenz

Waldkirch, Kirchstr. 16,

Tel. 07681/40720

Geschäftsstelle in Gutach, Uferweg 2,

Tel. 07681/4921515

Austausch der deutschen Kartenführerscheine

Wenn Sie einen Kartenführerschein besitzen, der vor dem 19.01.2013 ausgestellt wurde, richtet sich die Austauschfrist nach dem Ausstellungsjahr. Dieses Datum befindet sich auf der Vorderseite des Führerscheins im Feld 4a.

Ausstellungsjahr	Austausch bis zum:
1999-2001	19.01.2026
2002-2004	19.01.2027
2005-2007	19.01.2028
2008	19.01.2029
2009	19.01.2030
2010	19.01.2031
2011	19.01.2032
2012 - 18.01.2013	19.01.2033

Den Antrag können Sie ab sofort beim Bürgerbüro stellen. Bitte bringen Sie hierfür ein aktuelles, biometrisches Lichtbild mit.

Bei dringendem Umtausch sowie Verlust wenden Sie sich bitte direkt an die Fahrerlaubnisbehörde unter der Tel. 07641/451-9505 oder 451-9504.

Ihre Gemeindeverwaltung

Grundsteuer und Gewerbesteuer IV. Quartal 2025

Am 15. November 2025 werden die Grundsteuer- und die Gewerbesteuervorauszahlungen für das IV. Quartal 2025 fällig.

Zu diesen Quartalszahlungen werden keine gesonderten Bescheide verschickt.

Die Höhe der Grundsteuer bzw. der Gewerbesteuer ersehen Sie aus den zuletzt zugestellten Jahres- bzw. Änderungsbescheiden. Bitte überweisen Sie die fälligen Beträge unter Angabe des Buchungszeichens, sofern Sie der Gemeindekasse keine Abbuchungsermächtigung erteilt haben.

Möchten Sie zukünftig die fälligen Beträge der Gemeinde Gutach im Breisgau auch abbuchen lassen, erhalten Sie bei uns ein entsprechendes Formular. Rufen Sie an auf der Gemeindekasse 07685/9101-18. Sie können die Abbuchungsermächtigung auch auf unserer Homepage unter dem Reiter Bürgerservice/Online-Formulare finden.

Ihre Gemeindeverwaltung

Vermüllung/Vandalismus bei der Rebberghütte am Ölberg



Am letzten Wochenende (24.10. – 26.10.2025) kam es bei der Rebberghütte am Ölberg in Bleibach zu Vandalismus und Vermüllung. Dort wurden auch reichlich Unrat wie Campingsitze, Pappteller, Büchsen, Grillschalen, Scherben, Alkoholflaschen und Papier hinterlassen.

Sachdienliche Hinweise zu dem Vorgang, die selbstverständlich vertraulich behandelt werden, bitten wir, an die Gemeindeverwaltung Gutach im Breisgau, Telefon 07685/98101-0, E-Mail: gemeinde@gutach.de zu richten.

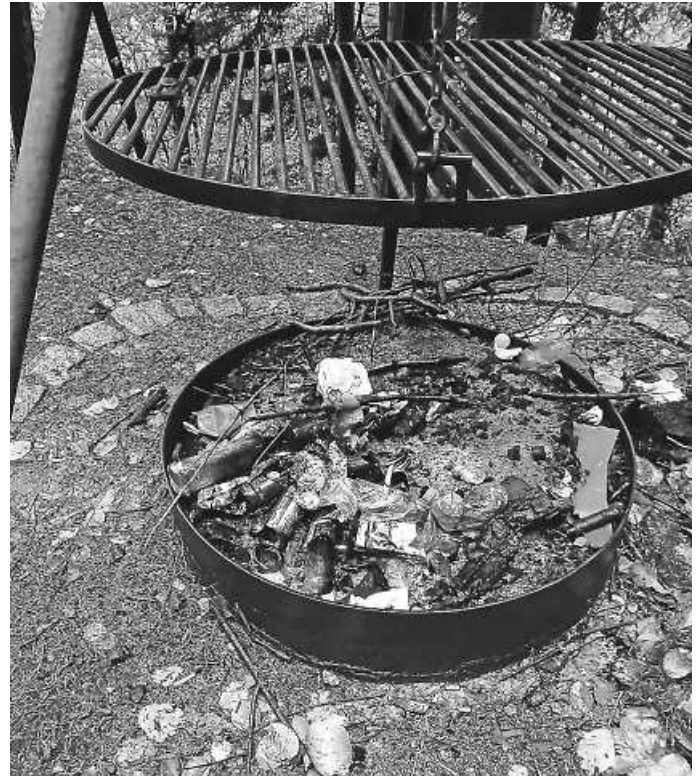

Die Gemeinde Gutach im Breisgau gratuliert



Herzlichen Glückwunsch zum Geburtstag

Wir gratulieren allen Jubilaren, besonders den Altersjubilaren, recht herzlich, die in dieser Woche ihren Geburtstag feiern und wünschen ihnen alles Gute, Glück und Gesundheit sowie viele schöne und gesellige Stunden.

IMPRESSUM

Herausgeber:
Gemeindeverwaltung Gutach im Breisgau

Druck und Verlag:
Nussbaum Medien
Rottweil GmbH & Co. KG,
Opelstraße 29, 68789 St. Leon-Rot,
www.nussbaum-medien.de

Verantwortlich für den amtlichen Teil, alle sonstigen Verlautbarungen und Mitteilungen:

Bürgermeister Sebastian Rötzer,
79261 Gutach im Breisgau, Dorfstraße 33, oder sein Vertreter im Amt.

Verantwortlich für „Was sonst noch interessiert“ und den Anzeigenteil:
Klaus Nussbaum, Opelstraße 29,
68789 St. Leon-Rot

INFORMATIONEN

Anzeigenverkauf:
rottweil@nussbaum-medien.de

Gemeindeverwaltung

Bürgermeisteramt Gutach im Breisgau
Dorfstraße 33, 79261 Gutach im Breisgau
Tel.: 07685 9101-0, Fax: 07685 9101-25
www.gutach.de

Öffnungszeiten/Sprechzeiten:

Mo. – Fr., 08:00 – 12:00 Uhr

Do., 14:00 – 18:00 Uhr



Bürgermeister:

Sebastian Rötzer, Tel.: 9101-12, roetzer@gutach.de

Sekretariat:

Yvonne Senger, Tel.: 9101-12, senger@gutach.de

Öffentlichkeitsarbeit:

Hannes Dezulian, Tel.: 9101-37, dezulian@gutach.de

Bürgerbüro:

Jasmin Spitz, Tel.: 9101-20, spitz@gutach.de

Patrizia Sofia, Tel.: 9101-21, sofia@gutach.de

Friedhofsverwaltung:

Florian Schindler, Tel.: 9101-75, friedhofsverwaltung@gutach.de

Standesamt/Bürgerbüro:

Susanne Klausmann, Tel.: 9101-14, klausmann@gutach.de

Hauptamt:

Jörg Barth, Tel.: 9101-15, barth@gutach.de

Petra Rösch, Tel.: 9101-40, p.rosch@gutach.de

Helga Weber, Tel.: 9101-13, weber@gutach.de

Bauamt:

Wencke Heß, Tel.: 9101-17, hess@gutach.de

Florian Schindler, Tel.: 9101-75, schindler@gutach.de

Stefanie Resch, Tel.: 9101-24, resch@gutach.de

Ann-Kristin Siemsen, Tel.: 9101-36, siemsen@gutach.de

Wasserversorgung:

Andrik Hoffmann, Tel.: 0175-6036555, wassermeister@gutach.de

Gemeindekasse:

Jessica Suhm, Tel.: 9101-19, suhm@gutach.de

Rechnungsamt

Dominik Pfundstein, Tel.: 9101-22, pfundstein@gutach.de

Niklas Wiese, Tel.: 9101-23, wiese@gutach.de

Zweitälerland-Tourismus:

Geschäftsstelle, Tel.: 19433, info@zweitaelerland.de

Kommunale Kinderkrippe „Schatzkiste“

Tel.: 9101-77, schatzkiste@gutach.de

Schulen:

SBBZ Elztal-Schule, Tel.: 9101-74,

elztal-schule@gutach.schule.bwl.de

Grundschule Zweitälerland

Tel.: 07681 8563, grundschule-ztl@gutach.de

Turnhalle Bleibach, Tel.: 9101-78

Grundbuchamt

Das Amtsgericht Emmendingen, Grundbuchamt, Liebensteinstraße 2, 79312 Emmendingen,

Telefon: 07641 96587 600 (Zentrale),

Fax: 07641 96587 603,

E-Mail: poststelle@gbaemmendingen.justiz.bwl.de,

ist für alle Grundbuchangelegenheiten zuständig.

Bitte nutzen Sie auch die Möglichkeit einer telefonischen Terminabsprache, da nicht alle Ämter dauerhaft besetzt sind.

Bekanntmachungen anderer Behörden

Mitteilungen des Landratsamtes Emmendingen



Kochen fürs Klima - köstliche Herbstgerichte mit Kürbis, Kraut & Co.

Nur noch wenige Plätze frei

Wenn der Herbst vor der Tür steht, ist es Zeit, die Ernte aus dem eigenen Garten oder vom Feld zu genießen. Das regionale Gemüse ist nicht nur farbenprächtigt und gesund, sondern bietet im Vergleich zu eingeführten Gemüsesorten viele Vorteile, vor allem für das Klima. Darüber hinaus ist das heimische Saison Gemüse frischer, intensiver im Geschmack und wird zu einem guten Preis angeboten. Beim Kochworkshop „Kochen fürs Klima – köstliche Herbstgerichte mit Kürbis, Kraut & Co.“ erfahren die Teilnehmenden, welches Gemüse gerade Saison hat, welche Köstlichkeiten daraus zubereitet werden und wie sich die CO₂-Bilanz beim Essen verbessern lässt. Termin: **Mittwoch, 12. November von 18:00 – 21:00 Uhr** am landwirtschaftlichen Bildungszentrum Emmendingen-Hochburg. Teilnahmebeitrag 15 €. Anmeldung über den folgenden Link: www.terminland.de/landkreis-emmendingen. Der Kurs wird im Rahmen der Kampagne „BaWü zu Tisch“ durch das Ministerium für Ernährung, ländlichen Raum und Verbraucherschutz Baden-Württemberg gefördert.

Beratung zur beruflichen Neu- bzw. Umorientierung in Emmendingen

Das Regionalbüro für berufliche Fortbildung bietet jeden Monat eine Orientierungsberatung in Emmendingen an. Der nächste Termin ist **am Donnerstag, 06.11.2025, 14:30 - 17:30 Uhr**. Die Beratung umfasst alle Themen rund um die berufliche Fortbildung, Neuorientierung und Karriereplanung. Interessierte sind herzlich eingeladen, dieses kostenfreie Beratungsangebot zu nutzen. Das Regionalbüro für berufliche Fortbildung ist Teil des Netzwerks Fortbildung und wird vom Ministerium für Wirtschaft, Arbeit und Tourismus Baden-Württemberg finanziert. Die Beratungen finden im Landratsamt Emmendingen, Haus am Festplatz, im Besprechungszimmer 247 im 2. OG nach vorheriger Terminvereinbarung statt. Ein Beratungstermin kann telefonisch vereinbart oder online über die Buchungsseite <https://eveno.com/netzwerk-fortbildung> gebucht werden. Darüber hinaus werden im Regionalbüro für berufliche Fortbildung in Freiburg (nach Terminvereinbarung) fortlaufend Beratungen angeboten. Kontakt: Regionalbüro für berufliche Fortbildung, Katharina Arning, c/o VHS Freiburg, Friedrichstraße 52, 79098 Freiburg, Telefon: 0761 36895-28, E-Mail: freiburg@regionalbuero-bw.de.

Online-Vortrag von Dr. Falko Brieger: Der Generalwildwegeplan - Wanderhilfe für Rothirsch, Wildkatze und Co. in Baden-Württemberg

Der Referent, Dr. Falko Brieger hält **am 12. November 2025 um 19:00 Uhr** einen Online-Vortrag zum „Generalwildwegeplan – Wanderhilfe für Rothirsch, Wildkatze und Co. in Baden-Württemberg“. Der Generalwildwegeplan (GWP) bildet seit 2012 eine zentrale wissenschaftliche Grundlage für den Verbund von waldd geprägten Wildtierlebensräumen in Baden-Württemberg und ist integrativer Bestandteil eines nationalen und internationalen Netzwerks von Wildtierkorridoren. Ziel ist, die Lebensräume großräumig mobiler Wildtiere wie Luchs, Wildkatze oder Rothirsch dauerhaft zu sichern und ihre Wanderungen sowie den genetischen Austausch zwischen Populationen zu ermöglichen. Dr. Falko Brieger leitet den Arbeitsbereich Lebensraumverbund & Wildunfälle im Wildtierinstitut der Forstlichen Versuchs- und Forschungsanstalt Baden-Württemberg (FVA). Für den Online-Vortrag ist eine Anmeldung über archiv@landkreis-emmendingen.de erforderlich. Sie erhalten einen Tag vor dem Vortrag eine Nachricht an Ihre E-Mail-Adresse, die den Zugangslink enthalten wird.



NUSSBAUM

Sie möchten eine Anzeige buchen?
Wir beraten Sie gerne!

www.nussbaum-medien.de

Demenz-Parcours im Bürgerhaus in Riegel am 6. November 2025

Am Donnerstag, 6. November 2025 von 14:00 bis 15:30 Uhr oder 15:30 bis 17:00 Uhr kann im Bürgerhaus in Riegel (alte Schule, Hauptstr. 12) beim Demenz-Parcours erlebt werden, wie sich Demenz auf Körper und Geist auswirkt (Anmeldung erforderlich unter: 07642 904430). Der Demenz-Parcours besteht aus mehreren Stationen, er ist für Menschen mit vorhandener Demenz nicht geeignet. In alltäglichen Situationen können nicht an Demenz Erkrankte erleben, wie sich die Symptome einer Demenz anfühlen. Wie es ist, wenn Sie einfache Handlungen nicht mehr umsetzen können. Es ist eine Grenzerfahrung, die zum besseren Verständnis von an Demenz erkrankten Menschen führt und Barrieren im Umgang mit Erkrankten abbaut. Veranstalter ist das BE-reit Büro Riegel, als Dozentinnen werden Sabine Wensch-Christ und Franco Lacerti vom Pflegestützpunkt des Landratsamts Emmendingen anwesend sein, um Fragen zu beantworten und den Demenz-Parcours zu erklären.

Abfallwirtschaft

Müllbehälterwechsel für Januar 2026 bis November anmelden

Wer für Januar 2026 einen Wechsel des Mülleimers in einen größeren oder kleineren Behälter plant oder sonstige Änderungen hat, muss dies bis **zum 23. November 2025** bei der Abfallwirtschaft des Landratsamtes Emmendingen beantragen. Wenn der Antrag bis zu diesem Datum vorliegt, kann er noch bei der Erstellung des Gebührenbescheids für das Jahr 2026 berücksichtigt werden. Später eingehende Anträge können erst wieder zum 1. Februar 2026 erfasst werden. Bei der Abholung oder beim Tausch des Abfallbehälters muss die aktuelle Müllmarke aufgeklebt sein. Die Antragstellung für den Mülleimerwechsel muss nicht durch den Mieter, sondern immer durch den Eigentümer bzw. die Hausverwaltung schriftlich über das entsprechende Formular bei der Abfallwirtschaft erfolgen. Die Antragsformulare liegen in den Rathäusern und an den Infotheken des Landratsamtes aus, sie können auch auf der Internetseite www.landkreis-emmendingen.de > Abfallwirtschaft abgerufen werden. Weitere Auskünfte erhalten Sie bei der Gebührenveranlagung des Landratsamtes, Tel. 07641 451 und dann die Durchwahl 9705, 9706, 9709 oder 9710 und per E-Mail: abfall@landkreis-emmendingen.de.

Bundesagentur für Arbeit Agentur für Arbeit Freiburg



Berufe in Uniform

Wer sich für eine Karriere in Uniform interessiert, sollte sich **Donnerstag, 20. November 2025**, vormerken: **Ab 14:00 Uhr** informieren im Berufsinformationszentrum (BiZ) der Agentur für Arbeit Freiburg Einstellungsberaterinnen und -berater von Bundeswehr, Bundespolizei, Polizeipräsidium Freiburg, Zoll und Justizvollzugsanstalt über ihre Ausbildungs- und Karrierewege. Im Fokus stehen persönliche Vorträge und individuelle Beratungsgespräche – direkt von den Profis aus der Praxis. Schülerinnen, Schüler und andere Interessierte erfahren aus erster Hand, welche Anforderungen, Perspektiven und Chancen die jeweiligen Laufbahnen bieten. Die Veranstaltung findet in der Lehener Straße 77 statt. Die Teilnahme ist kostenlos.

Inklusive Jobmesse

Bürgerhaus Zähringen am Mittwoch, 19. November 2025

Am Mittwoch, 19. November 2025, gibt es im Bürgerhaus am Seepark, Gerhart-Hauptmann-Str. 1, für Menschen mit Behinderung oder Bedarf an beruflicher Rehabilitation eine inklusive Jobmesse. Die Veranstaltung beginnt **um 14:30 Uhr und endet um 17:30 Uhr**. Die Teilnahme ist kostenfrei und eine Anmeldung ist nicht erforderlich.

Spannende Unternehmen aus der Region freuen sich darauf, mit möglichst vielen Bewerberinnen und Bewerbern in Kontakt zu kommen. Zu entdecken gibt es zahlreiche Arbeitsplätze in einer

inklusive Arbeitswelt. Träger der beruflichen Rehabilitation und weitere Einrichtungen informieren und beraten insbesondere zur beruflichen Neuorientierung und Weiterentwicklung, zur Förderung beruflicher Rehabilitation und zur Arbeitsplatzsuche. Weitere Angebote: Professionelle Bewerbungsfotos zum Mitnehmen, Bewerbungsunterlagen-Check und spielerisches Erkunden von Berufen mit modernen VR-Brillen.

Mehr Informationen unter www.freiburg.de/jobmesse-inklusive. Die Veranstaltung ist eine Kooperation der Stadt Freiburg und der Agentur für Arbeit Freiburg.

Regio-Verkehrsverbund Freiburg

Mit der Fairtiq-App geht's ganz einfach und immer zum besten Preis

Lust, mal wieder in die Stadt zu fahren? Ohne Parkplatzstress kommt an, wer Bus und Bahn nutzt. Für alle, die nur gelegentlich mit dem Nahverkehr unterwegs sind und sich nicht mit Tarifen oder Zonen beschäftigen wollen, ist die FAIRTIQ-App die Lösung: Mit nur einem Wisch in der App einchecken und automatisch die richtige Fahrkarte haben. Die App rechnet nach Luftlinien-Kilometern und immer den bestmöglichen Preis auf die einzelne Fahrt ab. Sollte man das Auschecken vergessen, übernimmt das die App für einen. Wer die Fairtiq-App ausprobieren will, erhält nun ein besonderes Angebot: Im Zeitraum vom **vom 30.10.2025 bis zum 09.11.2025** bietet der Regio-Verkehrsverbund Freiburg (RVF) allen Nutzenden ein Guthaben von 5 Euro für die Fahrt in die Stadt. Dazu muss man lediglich den Promocode „INDIE-STADT5“ eingeben. Das Guthaben verfällt am 24.11.2025. Infos zur App unter rvf.de und dort „Check-in-Ticket“.

Kirchliche Nachrichten

Seelsorgeeinheit Mittleres Elz- und Simonswäldertal



Kirchliche Nachrichten

Fr., 31.10.2025 - Heiliger Wolfgang, Bischof von Regensburg [994]

17:00 Bleibach
18:30 Gutach

Rosenkranz
Eucharistiefeier am Vorabend zu Allerheiligen - mit Totengedenken

Sa., 01.11.2025 - ALLERHEILIGEN

09:00 Siegelau

Hochamt zu Allerheiligen - mit Totengedenken u. anschl. Gräberbesuch - mitgestaltet vom Kirchenchor
Hochamt zu Allerheiligen - mit Totengedenken u. anschl. Gräberbesuch
Gräberbesuch auf dem Friedhof

10:30 Untersimonswald

14:00 Gutach

So, 02.11.2025 - ALLERSEELEN - Kollekte für die Priesterausbildung in Osteuropa

09:00 Obersimonswald

Hochamt zu Allerseelen - mit Totengedenken u. anschl. Gräberbesuch

10:30 Bleibach

Hochamt zu Allerheiligen - mit Totengedenken

Mo., 03.11.2025 - Heiliger Hubert, Bischof von Lüttich [727] Heiliger Pirmin, Abtbischof, Glaubensbote am Oberrhein [753]

17:00 Bleibach
18:00 Bleibach

Rosenkranz
Eucharistiefeier - anschl. Anbetung u. Beichte, Franziskuskapelle

Di., 04.11.2025 - Heiliger Karl Borromäus, Bischof von Mailand [1584]

17:00 Bleibach
18:30 Untersimonswald

Probe für St. Martin
Eucharistiefeier - Albert Wehrle u. verstorb. Angehörige

Mi., 05.11.2025 - Mittwoch der 31. Woche im Jahreskreis

08:00 Obersimonswald **Eucharistiefeier**
 14:30 Gutach Seniorenkaffee, Unterkirche

Do., 06.11.2025 - Heiliger Leonhard, Einsiedler von Limoges [6. Jh.]

08:00 Bleibach Laudes
 18:00 Siegelau Rosenkranz
 18:30 Siegelau **Eucharistiefeier**

Fr., 07.11.2025 - Heiliger Willibrord, Bischof von Utrecht, Glaubensbote bei den Friesen [739]

17:00 Bleibach Rosenkranz
 18:30 Gutach **Eucharistiefeier** - mit eucharistischer Anbetung

So., 09.11.2025 - Weihtag der Lateranbasilika

09:00 Siegelau **Eucharistiefeier**
 10:30 Wildgutach **Eucharistiefeier** - Patrozinium St. Hubertus - mitgestaltet von den Jagdhornbläsern St. Märgen - Johann u. Frieda Fehrenbach
 12:00 Siegelau Taufe: Toni Fehrenbach (S), Mijo Hundertpfund (S)

Seniorenkaffee Gutach am Mittwoch, 05.11.2025, um 14:30 Uhr

Herzliche Einladung zum Seniorenkaffee in die Unterkirche St. Michael Gutach. Die Polizei informiert über das Thema: Trickbetrug an älteren Menschen – wie sich schützen.

Wer hat Lust, den diesjährigen lebendigen Adventskalender mitzugestalten?

Beim leb. Adventskalender treffen sich Menschen in der Zeit vom 01. bis 23. Dezember (Hinweis: Erfahrungsgemäß finden an den Wochenenden immer viele Angebote oder Veranstaltungen statt, was bedeuten kann, dass eher wenige Menschen Zeit haben zu kommen) immer um 18 Uhr an verschiedenen Orten in Bleibach. Dabei wird ein Impuls von ca. 20 Minuten gestaltet, der ganz unterschiedlich sein kann. Wir helfen auch gerne bei der Ideensuche. Die Impulse wollen zur Gemeinschaft, zur inneren Vorbereitung auf Weihnachten und zum Innehalten in der vielleicht vollen und hektischen Adventszeit einladen.

Weitere Informationen finden Sie auf der Homepage www.kath-theses.de.

Bei Fragen oder einer Anmeldung zum leb. Adventskalender schreiben Sie uns gerne eine E-Mail an: familiengodi@kath-theses.de. Wir, das Familiengottesdienst-Team Bleibach (Sina Gutjahr, Katrin Weber und Stephanie Gairing) freuen sich auf viele Menschen, die zu einem Impuls in der Adventszeit einladen.

Pfarrerrat für die neue Kirchengemeinde An der Elz steht fest

10,2 Prozent der wahlberechtigten Katholiken haben im Landkreis Emmendingen, in Glottertal und Heuweiler ihre Stimme abgegeben.

Die Pfarreiratswahl 2025 für die zukünftige Katholische Kirchengemeinde An der Elz ist abgeschlossen. Die Pfarreiräte für die nächsten fünf Jahre sind für den Stimmbezirk Mittleres Elz- und Simonswäldertal wie folgt gewählt:

- Sina Gutjahr, 267 Stimmen
- Lothar Hug, 278 Stimmen
- Christine Kaltenbach, 272 Stimmen

Wir gratulieren den neu gewählten Mitgliedern des Pfarreirates. Wahlberechtigt waren im Gebiet der zukünftigen Kirchengemeinde An der Elz – also im Landkreis Emmendingen sowie den Gemeinden Glottertal und Heuweiler – insgesamt 53.550 Personen. Ihre Stimme abgegeben haben 5.448 Personen, davon 59 Prozent online. Das entspricht einer Wahlbeteiligung von 10,2 Prozent. Bei der letzten Wahl lag die Wahlbeteiligung in der Erzdiözese Freiburg bei etwa 10 Prozent.

Der Wahlvorstand ist insgesamt zufrieden mit dem Ablauf der Pfarreiratswahl. Pfarrer Andreas Brüstle gratuliert allen, die in den neuen Pfarreirat gewählt wurden. „Ich freue mich auf den gemeinsamen Weg mit dem neu gewählten Pfarreirat“, sagte Brüstle am Sonntagabend. Auch der leitende Referent Michael Wiedensohler dankt für die Bereitschaft aller Kandidat*innen.

Weitere Informationen:

Informationen zur Pfarreiratswahl gibt es unter <https://pfarreiratswahl.ebfr.de> sowie auf der Webseite des Katholischen Dekanats Endingen-Waldkirch: www.dekanat-endingen-waldkirch.de.

Pfarrbüro Gutach, Alexanderstr. 9, 79261 Gutach
 Mo./Di./Do.: 10–12 Uhr u. Mi.: 16–18 Uhr, Tel. 07681/7113
Pfarrsekretariat: Anita Gehring
pfarrbuero.gutach@kath-theses.de
Pfarrer Rolf Paschke Tel. 07681/4943 667
rolf.paschke@kath-theses.de
Pater Joseph: Tel. 07685/9139 635
pater.joseph@kath-theses.de
Diakon Günter Hin, gunter.hin@kath-theses.de

Pfarrbüro Simonswald, Kirchstr. 8, 79263 Untersimonswald
 Mo./Do.: 9–11.30 Uhr u. Di.: 16–18 Uhr, Tel. 07683/246
Pfarrsekretariat: Lucia Emmanuel
pfarrbuero.simonswald@kath-theses.de
Gemeindereferentin Cornelia Nagel
 Tel. 07683 919 842 cornelia.nagel@kath-theses.de
Homepage: www.kath-theses.de

Evang. Paul-Gerhardt-Gemeinde Kollnau-Gutach**Termine der Ev. Kirchengemeinden Kollnau-Gutach und Waldkirch**

- Do., 30.10.**
 19:30 Uhr - **Bibelgesprächskreis**, Ev. GH Kollnau, mit D. Scherle
- So., 02.11.**
 10:00 Uhr - **Gottesdienst mit Abendmahl**, Ev. GH Kollnau, mit Pfr. Hanser
- Di., 04.11.**
 19:30 Uhr - **Bibelgesprächskreis**, Ev. GH Kollnau, mit L. Uth
- Mi., 05.11.**
 18:30 Uhr - **Ökumenisch ANGEDACHT**, Kirche St. Georg Bleibach

Vereinsnachrichten**AC Gutach-Bleibach e.V.****AC Gutach-Bleibach triumphiert souverän in Gresgen – Starke Teamleistung beim 29:7-Erfolg**

Am Samstagabend, dem 25. Oktober 2025, gastierte der AC Gutach-Bleibach beim SV Gresgen in der Verbandsliga Südbaden. In der gut besuchten Halle herrschte von Beginn an beste Stimmung – die Zuschauer sorgten für eine faire, aber lautstarke Atmosphäre. Am Ende sicherten sich die Gäste mit 29:7 einen überzeugenden Auswärtssieg und festigten damit ihren zweiten Tabellenplatz.

Den Auftakt machte Ramaz Darchidze in der 57 kg-Klasse Freistil. Er legte los wie die Feuerwehr und beendete seinen Kampf gegen Leon Kammerer bereits nach 56 Sekunden durch technische Überlegenheit (0:16) – ein Auftakt nach Maß. Im Schwergewicht traf Igor Maier auf den erfahrenen Andreas Greiner. In einem intensiven Duell behielt Maier mit 8:3 Punkten die Oberhand und baute die Führung weiter aus.

Auch Andreas Truschakov zeigte seine ganze Klasse. Der Greco-Spezialist ließ Mirco Kleißler keine Chance und siegte nach nur 54 Sekunden ebenfalls durch technische Überlegenheit. Danach setzte Viktor Reh im 98 kg-Freistil mit einem souveränen 10:1-Punktsieg ein weiteres Ausrufezeichen.

In der 66 kg-Klasse war Elias Dufner in bestechender Form. Mit präzisen Angriffen sammelte er Punkt um Punkt und gewann klar mit 0:17 durch technische Überlegenheit. Nach der Pause zeigte

Alexander Truschakov seine gewohnte Dominanz – er beendete seinen Kampf gegen Magnus Vollmer bereits nach 1:22 Minuten mit einem weiteren Überlegenheitssieg.

Johannes Fischer ließ sich ebenfalls nicht lange bitten und schulterte Bendix Meierhofer nach nur 29 Sekunden. Erst in den mittleren Gewichtsklassen gelang Gresgen etwas Ergebniskosmetik: Martin Fricker kämpfte beherzt und besiegte Constantin Demajew verdient mit 9:1 Punkten. Anschließend zeigte Maxim Malzew wieder AC-Power und gewann mit 15:0 durch technische Überlegenheit.

Den Schlusspunkt setzte Vitali Malzew, der gegen den stark aufringenden Zsolt Berki eine 2:17-Niederlage hinnehmen musste – der Gresgener siegte durch technische Überlegenheit und sorgte für den 7:29-Endstand.

Mit diesem klaren Auswärtssieg bleibt der AC Gutach-Bleibach weiterhin erster Verfolger des Tabellenführers SV Eschbach 1967, während der SV Gresgen auf Rang neun abrutscht. Kommendes Wochenende beginnt die Rückrunde und das direkt mit einem Doppelkampftag! Am Freitagabend gastieren alle Mannschaften des AC Gutach-Bleibach beim VFK Mühlenbach. Kampfbeginn der ersten Mannschaft ist um 20:30 Uhr, die zweite Mannschaft beginnt um 19 Uhr und die Jugend kämpft bereits ab 18 Uhr. Am Samstag kämpfen ebenfalls alle Mannschaften des AC. Hier beginnt die erste Mannschaft wie gewohnt um 20 Uhr, die zweite Mannschaft um 18:30 Uhr und die Jugendmannschaft um 17:30 Uhr.

Seniorentreff Bleibach

Am 12. November 2025 treffen wir uns am Bahnhof in Bleibach und wir fahren mit dem Zug **um 11:55 Uhr** nach Freiburg. Zunächst werden wir Mittag in einer Pizzeria essen.

Die Vorstellung „Der Mond“ im Planetarium beginnt **um 15:00 Uhr**. Anschließend Rückfahrt mit dem Zug nach Bleibach.

Wer sich noch anmelden möchte - bitte angeben, ob ein Deutschlandticket oder Regiokarte vorhanden ist.

Kath. Frauengemeinschaft / kfd Siegelau



Einladung zur Mitgliederversammlung der kfd Siegelau

Am Mittwoch, 05.11.2025 um 20:00 Uhr findet die Mitgliederversammlung der Kfd Siegelau im Haus der Vereine (1. OG) statt.

Tagesordnung:

1. Begrüßung
2. Gedenken an verstorbene Mitglieder
3. Bericht Schriftführer
4. Bericht Kassiererin
5. Bericht Kassenprüferinnen
6. Entlastung der Vorstandschaft
7. Wahl der Kassenprüfer
8. Wahl der Vorstandschaft
9. Ehrungen
10. Verschiedenes/Wünsche/Anträge/Ausblick 2026

Hierzu sind alle Mitglieder, Vertreter der Gemeinde, Pfarrgemeinde und örtlichen Vereine sowie Freunde und Interessierte herzlich eingeladen.

kfd Siegelau, das Vorstandsteam

Sonstiges

Umfassende Arbeiten für die Sicherheit:

Schauinslandbahn fünf Wochen außer Betrieb

Wegen umfangreicher Wartungsarbeiten für die Sicherheit bleibt die Schauinslandbahn **von Montag, 3. November 2025 bis voraussichtlich Freitag, 5. Dezember 2025** außer Betrieb. Während der Revision wird neben den regulären Wartungsarbeiten eines der vier rund 27 Tonnen schweren und etwa zwei Kilometer langen Trageile getauscht.

Mit dem Trageiletausch schreitet auch die Modernisierung des Freiburger Wahrzeichens voran. Das neue Trageil ist mit integrierten Lichtwellenleitern ausgestattet. Dies ermöglicht eine leistungsfähige EDV-Verbindung zwischen Berg-, Mittel- und Talstation - ein zusätzlicher Baustein für die Sicherheit der Seilbahn. Aufgrund der technisch komplexen Herausforderungen dauern die Revisionsarbeiten länger als üblich. In der Zeit der Revision bleibt auch das Restaurant „Die Bergstation“ geschlossen.

BürgerEnergiegenossenschaft lädt zur Informationsveranstaltung ein

Seit 15 Jahren setzt sich die BürgerEnergiegenossenschaft Biederbach & Elztal eG für eine nachhaltige Energiezukunft im Elztal ein. Mit zahlreichen Photovoltaikanlagen sowie Beteiligungen an Wind- und Solarparks zeigt sie, wie Bürgerinnen und Bürger gemeinsam die Energiewende vor Ort gestalten können.

Unter dem Motto „**Gemeinsam Zukunft gestalten – verwirklicht mit uns die Energiewende im Elztal!**“ lädt die Genossenschaft **am Samstag, 8. November 2025**, alle Interessierten von **14:00 bis 17:00 Uhr** in den **Bürgersaal Bleibach, Bahnhofstraße 1, 79261 Gutach im Breisgau** ein. Vorgestellt werden aktuelle Projekte, künftige Pläne und Möglichkeiten zum Mitmachen. Beim gemütlichen Ausklang ab 16:00 Uhr besteht Gelegenheit zum Austausch und für Fragen.

info@buergerenergie-biederbach.de
https://buergerenergie-biederbach.de

Beratung im Sozialrecht:

Der nächste Sprechtag der VdK Sozialrechtsschutz gGmbH mit Christian Göpper in **Emmendingen** findet statt **am 11. November 2025 von 10:00 – 13:00 Uhr** in der VdK-Kreisverbandsgeschäftsstelle, Kaiserstuhlstraße 3.

Die Beratung und rechtliche Vertretung umfassen die Rechtsgebiete aller gesetzlichen Sozialversicherungen (Kranken-, Unfall-, Renten-, Arbeitslosen und Pflegeversicherung). Ebenso werden Mitglieder sowohl im Schwerbehinderten- und sozialen Entschädigungsrecht als auch in der Grundsicherung für Arbeitssuchende und im Alter vertreten. Eine vorherige Terminvereinbarung unter Tel. 0 76 1 / 50 44 9-0 ist erforderlich.

11 Teamsports: Fußballcamp 2026 – Nur für Mädchen!

Das beliebte Fußballcamp geht in die nächste Runde! Nach dem großartigen Erfolg 2025 mit 85 Teilnehmerinnen aus der Region Karlsruhe, Freiburg, Mannheim, Lörrach und dem Ortenaukreis freuen wir uns, auch 2026 wieder zahlreiche fußballbegeisterte Mädchen begrüßen zu dürfen. Ziel ist es, erneut rund 80 Spielerinnen zu begeistern.

Das 11Teamsports Fußballcamp für Mädchen findet **vom 30. März 2025 bis 1. April 2026** (3 Tage) beim **SC Sand 1946 e. V.** in Willstätt-Sand (Kühnmatt 3, 77731 Willstätt) statt. Teilnehmen können alle Mädchen im Alter von **6 bis 16 Jahren**.

Anmeldung unter: www.11ts.shop/sand

Was euch erwartet

In unserem Camp erleben die Teilnehmerinnen vier Tage voller Spaß, Bewegung und spannender Überraschungen. Im Mittelpunkt stehen Begeisterung, Teamgeist und individuelle Entwicklung.

Das Trainingsprogramm wurde gemeinsam mit **Weltmeister-Fitmacher Benjamin Kugel** entwickelt und basiert auf den vom **DFB** neu konzipierten Spielformen mit Kleintoren und zahlreichen Ballkontakten – ideal für Erfolgserlebnisse und Spielfreude. Zum Abschluss wartet ein großes **Turnier mit der Pokalverleihung** als sportlichem Höhepunkt.

Leistungen

Jede Teilnehmerin erhält ein Original-Nike-Kit, bestehend aus:

- Personalisiertem Trikot, Hose, Stutzen, Fußball, Trinkflasche

Weitere Highlights:

- Tägliches Mittagessen, frisches Obst, Snacks und ausreichend Getränke



- Handouts mit Tipps zu Athletik-, Mentaltraining und Ernährung
- 15-Euro-Gutschein für den Einkauf bei 11Teamsports
- Teilnahme an der **A-Champs Challenge**: Teste deine kognitiven Fähigkeiten in vier Übungen und sichere dir deinen Platz in der Deutschlandrangliste – mit tollen Preisen
- **Qualifikationschance** für das **Mega-Dribbler-Deutschlandfinale im Europa-Park Rust**
- **Scouting-Möglichkeit** für das Academy-Elite-Team **ELEVEN FC**

Preisstufen

Standard	180,00 €
Geschwisterrabatt (ab dem 2. Kind + weitere Kinder)	165,00 €
Vereinsmitglieder Rabatt	170,00 €

FUSSBALL CAMP

**AB 6 JAHREN
NUR FÜR MÄDCHEN**

WANN?
30.03. – 01.04.2026
täglich 09:00 – 15:30 Uhr

WO?
Kühnmatt 3,
77731 Willstätt

KOSTEN
180 Euro – mit Mittagessen +
Original Nike Camp-Ausstattung +
einen Nike-Ball, Trinkflasche, einen
Teilnehmerpokal, 15-Euro-Gutschein
für einen Online-Einkauf bei
11teamsports

ANMELDUNG UNTER WWW.11TS.SHOP/SAND

Die Hilfemacher suchen Paketpaten

Auch in diesem Jahr packen die Hilfemacher am 1. Advent ihre vorweihnachtlichen Pakete für die Tafelläden zwischen Müllheim und Herbolzheim.

Für diese Pakete suchen die Hilfemacher „Patinnen“ und „Paten“, also Menschen, die ein oder mehrere Pakete für je 16 € durch ihre Spende an die Hilfemacher zu ihrem persönlichen Geschenk an die Kundinnen und Kunden der Tafelläden machen. Weitere Infos dazu auf der Internetseite: www.diehilfemacher.de/paketaktion-am-1-advent-2025/.

Unvorstellbare 2025 Pakete werden es in diesem Jahr sein, die der Verein und seine Helfenden in einer erneuten MEGA-Aktion füllen. Darunter ist das 15.000. Paket der 13-jährigen Vereinsgeschichte. Wer noch mitmachen möchte, meldet sich umgehend per E-Mail an info@diehilfemacher.de.

Wie immer sind in den Paketen Grundnahrungsmittel und Konserven – also haltbare Waren. So finden die Beschenkten in dem Paket wieder Öl, Zucker, Reis und Nudeln, aber auch Tomatenmark, Gemüse- und Fischkonserven. Natürlich auch Schokolade – schließlich wollen die Hilfemacher auch Kindern eine Freude machen.

Dieses Jahr hat jedes Paket einen Wert von rund 16 €. Mehr als 32.500 € investieren die Hilfemacher in diese Aktion. Es sind Spenden aus der Bevölkerung und der Wirtschaft sowie die Beiträge der Fördermitglieder, die einen soliden Grundstock für die Pakete bilden. Allen, die den Verein bereits unterstützt haben, danken die Hilfemacher sehr für Ihre Hilfe!

Doch noch reicht das Geld nicht! Wie jedes Jahr bitten die Verantwortlichen deshalb um weitere Hilfe von Firmen und aus der Bevölkerung. Das Geld der Spenderinnen und Spender ist gut angelegt – sie machen damit 2025 Familien und besonders bedürftigen Alleinstehenden eine große Freude. Die Hilfemacher wissen aus vielen Kontakten: Mehr ehrliche Freude kann man mit seinem Geld nicht schenken! Und sie geben wie immer die „Hilfemacher – Spendergarantie“: Alle Spenden kommen vollständig in den Tafelläden an!

Weitere Infos unter www.diehilfemacher.de.

Spendenkonto: IBAN DE03 6805 0101 0013 2479 60.

Spenden und Beiträge werden steuerlich anerkannt!

Unsere Paketaktion für die Tafelläden!

**DIE
HILFE
MACHER**

www.diehilfemacher.de

Film schauen:



Ihre Spende für unsere Paketaktion bringt mehr Lebensmittel in die Tafelläden!
Denn wir kaufen zu günstigen Sonderkonditionen ein.

Bei uns spenden Sie mit der Hilfemacher-Spender-Garantie!
Alle Spenden kommen vollständig bei den Tafelläden an.



Am 1. Advent packen wir wieder Pakete. 2025 Stück! Prall gefüllt mit knappen und begehrten haltbaren Lebensmitteln. Zur Finanzierung suchen wir Sie als Paketpaten!

Unser Geschenktipp:

Verschenken Sie eines oder mehrere Pakete zu je 16 € durch Ihre entsprechende Spende. Wirkliche Freude bei den Paketempfängern ist garantiert!



Nutzen Sie ganz einfach unser Spendenkonto:
Sparkasse Freiburg-Nördlicher Breisgau
DE03 6805 0101 0013 2479 60
Wir sind gemeinnützig. Ihre Spenden können Sie steuerlich geltend machen.



Mehr Informationen? Gerne!
QR-Code scannen
und schmökern. Viel Spaß!

Die Hilfemacher e.V. Hohlgaßweg 1 79350 Sexau
www.diehilfemacher.de info@diehilfemacher.de

**DIE
HILFE
MACHER**

www.diehilfemacher.de



**Wann und
wo Du willst –
Dein ePaper.**

NUSSBAUM.de

Traumjob gesucht?

Regionale Stellenangebote
auf jobsucheBW

Position (m/w/d)	Unternehmen	Region/ Kreis	Job-ID*
Bauleiter (m/w/d)	DBS Schmitt GmbH	Waghäusel	15796221
Zimmerer/ Dachdecker (m/w/d)	Kemker GmbH	Ludwigsburg	15796232
Mitarbeiter Personal (m/w/d)	hapema GmbH	Engelsbrand	15796173
Mitarbeiter für die Entgelt- abrechnung/Personal- sachbearbeitung (m/w/d)	Quali Plus GmbH	Wendlingen am Neckar	15796185
Sachbearbeiter Garantie (m/w/d)	Ligier Group Deutschland GmbH	Bad Rappenau	15796198
Glaser/Fensterbauer- Facharbeiter (m/w/d)	Helmut Kugele GmbH Fensterbau - Glaserei	Calw	15793930
Kaufmännische Projektassistenz (w/m/d)	Planwerk400 GmbH	Wiesloch	15793963

*Einfach Job-ID auf jobsucheBW.de im Suchfeld „Jobtitel, Suchwort oder ID“ eingeben.

Sie suchen
Mitarbeiter?
Wir schaffen
Reichweite!

Sie wollen Ihre
Stellenanzeige auf
diesen erfolgreichen
Plattformen buchen?
Wahlweise inklusive
Facebook und Instagram.

Mehr Infos auf
www.nussbaum-medien.de/mediadaten

Amtsblatt + SmartAd + jobsucheBW² + Social-Media¹

Amtsblatt + SmartAd + **PREMIUM** jobsucheBW² + Social-Media¹

¹Social-Media

- Inklusive Erstellung der Kampagne
- Reichweite von ca. 15.000 Kontakten
- Verlinkung auf www.jobsucheBW.de

²Umfasst das reichweitenstarke Jobportal stellenanzeigen.de sowie ein Netzwerk aus 400 Partner-Webseiten und zahlreichen Fachportalen.



www.jobsuche-bw.de



jobsuche**BW** Ihr Stellenmarkt in
Baden-Württemberg



gemeinsamhelfen.de

NUSSBAUM Spendenmeisterschaft – gemeinsam Großes bewegen!

Jetzt Vereinsprojekt registrieren und teilnehmen!

Stellen Sie Ihr Vereinsprojekt auf gemeinsamhelfen.de ein. Sichern Sie sich Ihre Chance auf zusätzliche Förderung durch die Teilnahme an der Spendenmeisterschaft der NUSSBAUM Stiftung.

Mit der **NUSSBAUM-Meisterschaftssumme von 10.000 Euro** werden alle in der Zeit eingegangenen Spenden prozentual aufgestockt.

Unser Ziel: Gemeinsam Heimat stärken!

Wie? Mit Ihrer Spende. Am **internationalen Tag des Ehrenamts, 5. Dezember**, startet Baden-Württemberg in die große Spendenmeisterschaft auf gemeinsamhelfen.de.

Zehn Tage lang kommt es drauf an, was rein kommt. Auf alle eingegangenen Spenden während der Meisterschaft wird prozentual die **NUSSBAUM-Meisterschaftssumme von 10.000 Euro verteilt**.



Meisterschaftsteilnahme sichern:

www.gemeinsamhelfen.de/spendenmeisterschaft
Registrierung bis 27.11.2025





Foto: NM/KI-unterstützt

Wir suchen eure schönsten Weihnachtsgeschichten

Leserinnen und Leser aufgepasst! Es gibt tolle Preise zu gewinnen

Liebe Leserinnen, liebe Leser,

dieses Jahr wünschen wir uns etwas ganz Besonderes von euch – eine wunderschöne Weihnachtsgeschichte! Eine, die nach Zimt duftet, in der Schnee glitzert, die Herzen wärmt und ein kleines Stück Magie mitbringt.

Wenn auch du eine solche Geschichte in dir trägst, dann schick sie uns! Wir möchten sie lesen, genießen – und vielleicht sogar mit allen teilen.

Das steht auf unserem Wunschzettel

1. **Kurz und gut:** Deine Geschichte darf maximal bis zu 3.000 Zeichen lang sein (inklusive Leerzeichen)

Ungereimt und selbst ausgedacht:

Bitte schreib sie in Prosaform – ganz ohne KI-Unterstützung und natürlich selbst erfunden, das ist Ehrensache!

2. **E-Mail für uns:** Schick sie uns digital an redaktion@nussbaum-medien.de mit dem Betreff "Weihnachtsgeschichte 2025"
3. **Einsendeschluss** ist der 14. November 2025 (Weihnachtswichtel brauchen schließlich Zeit zum Lesen)

Die 10 schönsten Geschichten präsentieren wir als Shortlist auf NUSSBAUM.de. Die drei besten daraus beschenken wir in Zusammenarbeit mit der Agentur Roth + Friends

mit Tickets für Michael Mittermeier – als Dank für euren literarischen Weihnachtszauber. Unter allen anderen Teilnehmenden verlosen wir Tickets (5 x 2) für das Gassometer Pforzheim und Gutscheine für die NUSSBAUM-Erlebniswelt.

Und die schönste Geschichte von allen? Die drucken wir in unseren Weihnachtsausgaben im Dezember ab – für das ganze Land zum Lesen und Lächeln. Also nichts wie ran an die Tastatur! Schick uns deine Geschichte und lass uns gemeinsam Weihnachten magisch machen.

Mit glitzernden Grüßen,

Eure Nussbaum-Redaktion

ZUHAUSE SCHÖNER WOHNEN

Wohnen neu gedacht: Möbel für mehr Lebensqualität

Wohnen heißt heute: flexibel bleiben. Ob Dinner mit Freunden oder Arbeiten im Homeoffice – moderne Möbel passen sich deinem Alltag an, verwandeln Räume und verbinden smarte Funktion mit klarem Design.

Ob Familienfeier oder Grillabend mit Freunden – das eigene Zuhause gewinnt als Ort der Begegnung und des Zusammenseins immer mehr an Bedeutung. In diesem Zuge steigen auch die Ansprüche an die Einrichtung. Es geht nicht mehr nur darum, Räume zu füllen, sondern darum, ein Ambiente zu schaffen, das Genuss, Komfort und Funktionalität vereint. Möbel spielen dabei eine zentrale Rolle: Sie sollen nicht nur schön aussehen, sondern sich auch flexibel an den Alltag anpassen und echtes Wohlfühlgefühl vermitteln.

Herzstück des Hauses

Offene Wohnkonzepte sind heute Standard. Küche, Ess- und Wohnbereich gehen oft nahtlos ineinander über und bilden einen gemeinsamen Lebensraum. Gerade der Esstisch rückt dabei als zentraler Treffpunkt in den Fokus – ob für gemeinsame Mahlzeiten, Spieleabende oder den ersten Kaffee am Morgen. Guter Sitzkomfort ist entscheidend

für entspannte Stunden am Esstisch. Flexible Stühle passen sich den Bewegungen des Körpers an und sorgen so für bequemes, rückschonendes Sitzen – perfekt für lange, gesellige Abende.

Multifunktionale Möbel

Nicht nur bei Feiern, auch im Alltag ist der Esstisch ein echter Allrounder: Er wird zum Arbeitsplatz, zur Bastelstation für die Kinder oder zum Ort für Hausaufgaben. Wer kein separates Homeoffice hat, kann durchdachte Möbel nutzen, um trotzdem ergonomisch und stilvoll zu arbeiten. Wer den Esstisch auch als Arbeitsplatz nutzt, profitiert von Stühlen mit Rollen und Höhenverstellung, die gleichzeitig funktional und wohnlich wirken. So lassen sich Arbeitskomfort und Wohnästhetik mühelos verbinden – ganz ohne Kompromisse.

Individuelle Akzente setzen

Schöne Einrichtung macht den Genuss komplett. Eine stilvolle

Tischdekoration unterstreicht den Charakter des Raumes und kann je nach Stimmung oder Anlass angepasst werden. Ob minimalistisch in Naturtönen, verspielt im Boho-Stil oder elegant mit klassischen Details – erlaubt ist, was gefällt. Eine Einrichtung, die sowohl funktional als auch individuell gestaltet ist, macht aus den eigenen vier Wänden einen Ort, an dem sich alle gerne aufhalten.

Harmonie im Raum

Ein stimmiges Wohnkonzept entsteht dann, wenn Ästhetik

und Alltagstauglichkeit Hand in Hand gehen – etwa wenn bequeme Stühle nicht nur ergonomisch gestaltet sind, sondern sich auch farblich und stilistisch in den Raum einfügen. Der Esstisch wird zum Mittelpunkt, wenn er nicht nur Platz bietet, sondern auch das Gesamtbild unterstreicht. Accessoires, Lichtquellen und Materialien greifen ineinander und machen den Raum zu einem Ort, der sowohl funktional als auch atmosphärisch überzeugt – und den individuellen Charakter seiner Bewohner widerspiegelt. (djd/red)



Weitere Möbel-Trends für individuelles wohnen und kreative Tipps zur Raumgestaltung finden Sie unter diesem QR-Code oder auch hier:

<https://go.nussbaum.de/moebel-trends/>



**Schwarzwald
Küchen®**

Bad Dürkheim Gewerbegebiet

**Nicht eine,
sondern
Deine!**



IMMOBILIEN-VERKÄUFE



Ihre Immobilie in besten Händen!

Wir von **GARANT Immobilien** sind die Experten beim Verkauf und bei der Vermietung von Wohnungen, Häusern sowie Gewerbeimmobilien und Grundstücken. Dank unseres Rundumservices gelangen Sie von der Wertermittlung bis hin zum Vertragsabschluss mit dem bestmöglichen Ergebnis.

Rufen Sie uns an! Mit uns kann man reden.

Telefon 0761 88 85 72-70
freiburg@garant-immo.de
www.garant-immo.de

GARANT
IMMOBILIEN

GESCHÄFTSANZEIGEN



Simonswälder Str. 103 · 79261 Gutach-Bleibach
Telefon 07685 / 241 · Telefax 07685 / 1835

Wir haben Betriebsferien

von Samstag, den 01.11. bis einschließlich Mittwoch, 19.11.2025.
Ab Donnerstag, den 20.11.2025, sind wir wieder für Sie da.

**Wir suchen eine Aushilfe
für den Verkauf am Samstag**

AUTO

Porsche 993 (911) Sportwagen/

Coupé -Top Zustand und Top Ausstattung - 2. Hand -
Schwarz, EZ 04/1998, 115000 km, 210 kW (286 PS),
3.600 cm³, Benzin, Automatik, 4 Sitzplätze, HU 09/2027,
Innenausstattung mit Leder in schwarz, Servolenkung, 17
Sport Classis mit Reifen, Soundpaket mit digitalem So-
undprozessor, CD-Radio (mit Leder bezogen), Lenkrad
mit Tiptronic und Holzeinlage! Preis ist € 35.000. Handy:
015214501533 oder E-Mail: 993-911@gmx.de

ANKAUF



ANKAUF GEPFLEGTER FAHRZEUGE!

**Gerne auch Wohn-/Reisemobile,
CABRIOLETS, SPORTWAGEN, BUSSE,
Old-/Youngtimer & PKWs aller Art!**

☎ 0711 - 3424 7363
info@auto-schwab.com



HEIZÖLE . HOLZPELLETS . ERDGAS . STROM
KRAFTSTOFFE . SCHMIERSTOFFE . ADBLUE®
MTB TANKSTELLEN

Energie tanken.
Für Wärme und Mobilität.



TEL 07452 9307-0 WAHR-ENERGIE.DE

> 60 Jahre seit 1964

Baugrundstück am Bodensee



In 88690 Mühlhofen

750 m² mit Baugenehmigung
für EFH, DHH, MFH ist möglich.

Emil-Haag-Straße 27
71263 Weil der Stadt
Fon 07033 5266 75
info@brigitte-nussbaum.de

Brigitte Nussbaum
GmbH und Co. KG

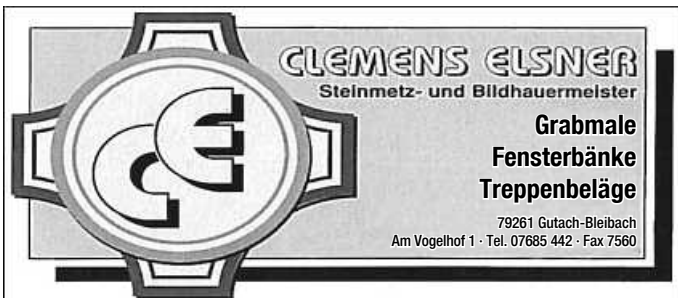

CLEMENS ELSNER
Steinmetz- und Bildhauermeister

**Grabmale
Fensterbänke
Treppenbeläge**

79261 Gutach-Bleibach
Am Vogelhof 1 · Tel. 07685 442 · Fax 7560