

Flurstück: 477
Flur:
Gemarkung: Bleibach

Gemeinde: Gutach im Breisgau
Kreis: Emmendingen
Regierungsbezirk: Freiburg

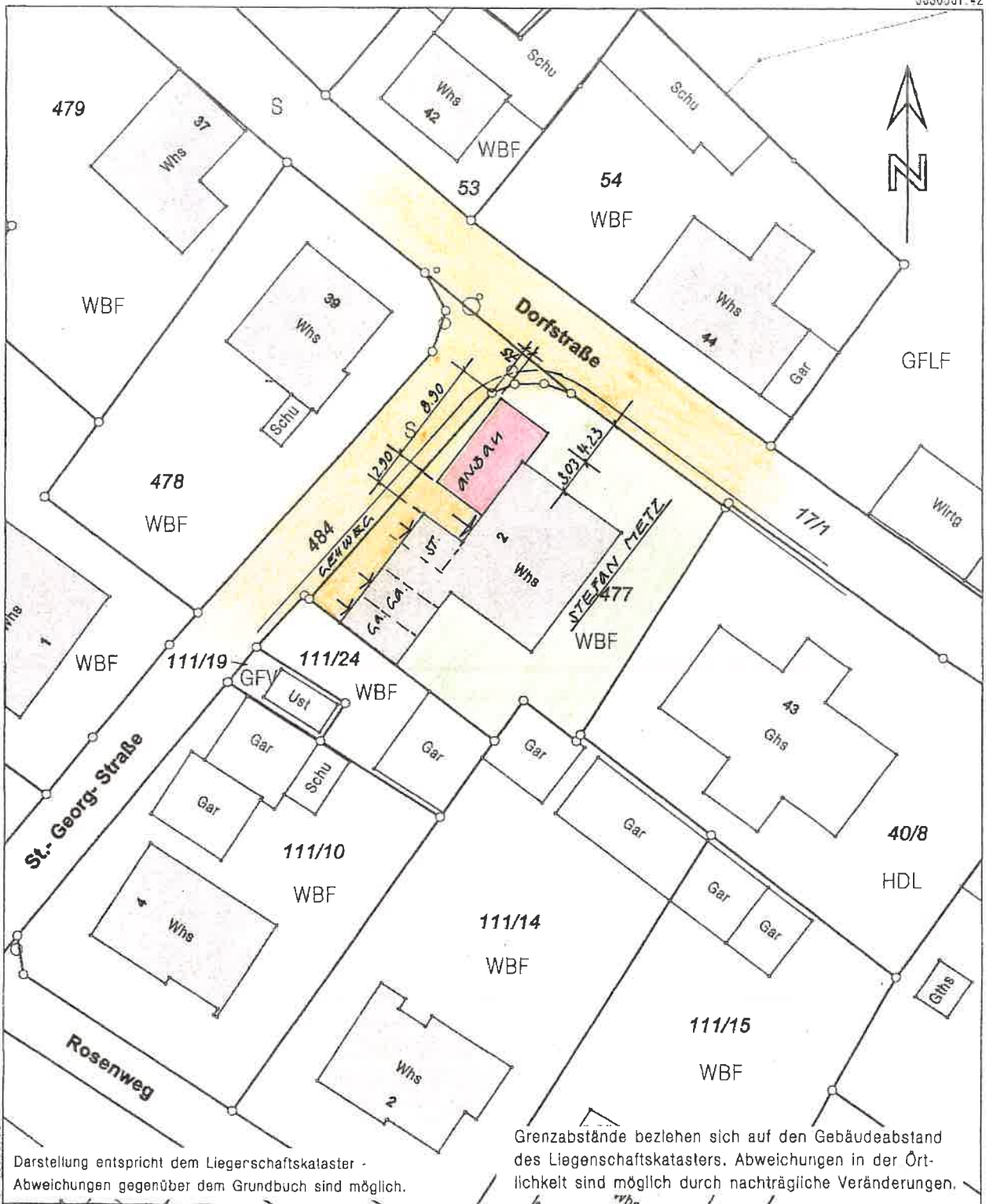

Darstellung entspricht dem Liegenschaftskataster -
Abweichungen gegenüber dem Grundbuch sind möglich.

Grenzabstände beziehen sich auf den Gebäudeabstand
des Liegenschaftskatasters. Abweichungen in der Ört-
lichkeit sind möglich durch nachträgliche Veränderungen.

5330453.92
Maßstab 1:500 0 5 10 15 Meter

Die Basisinformationen und Besizer des Liegenschaftskatasters unterliegen dem Verwendungs-
vorbehalt nach § 2 Abs. 3 und 4 des Vermessungsgesetzes vom 1. Juli 2004 (GBl. S. 469, 509),
zuletzt geändert durch Gesetz vom 30. November 2010 (GBl. S. 989). Sie dürfen vom Empfänger
nur für den Zweck verwendet werden, zu dem sie übermittelt worden sind. Eine Verwendung für
andere Zwecke ist nur zulässig, wenn die Vermessungsbehörde eingewilligt hat.

DOORSITE

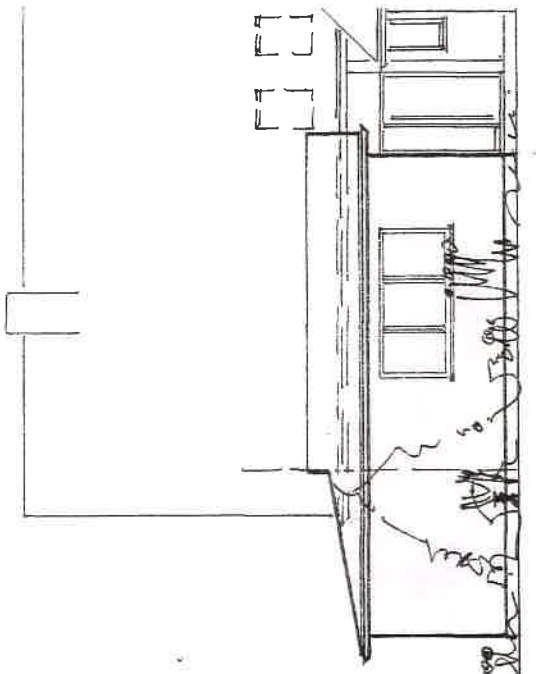

UDN NOED - WEST

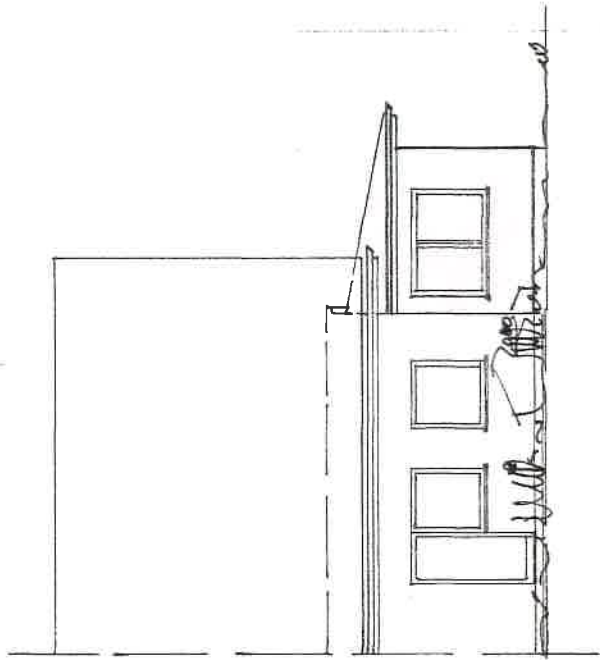

UDN SUD - OST

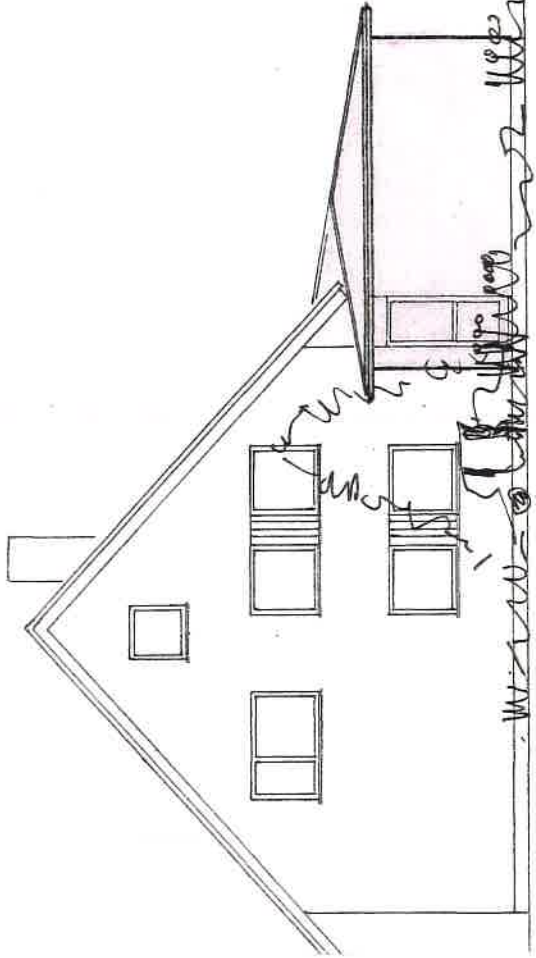

UDN NOED - OST

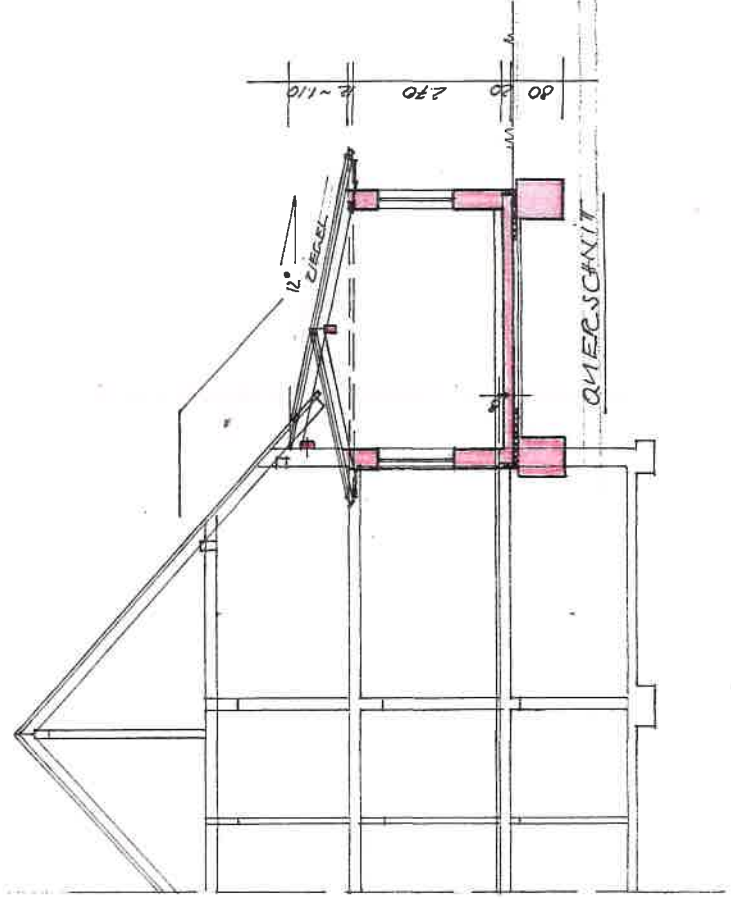

QUERSCHNITT

DOEFSTE

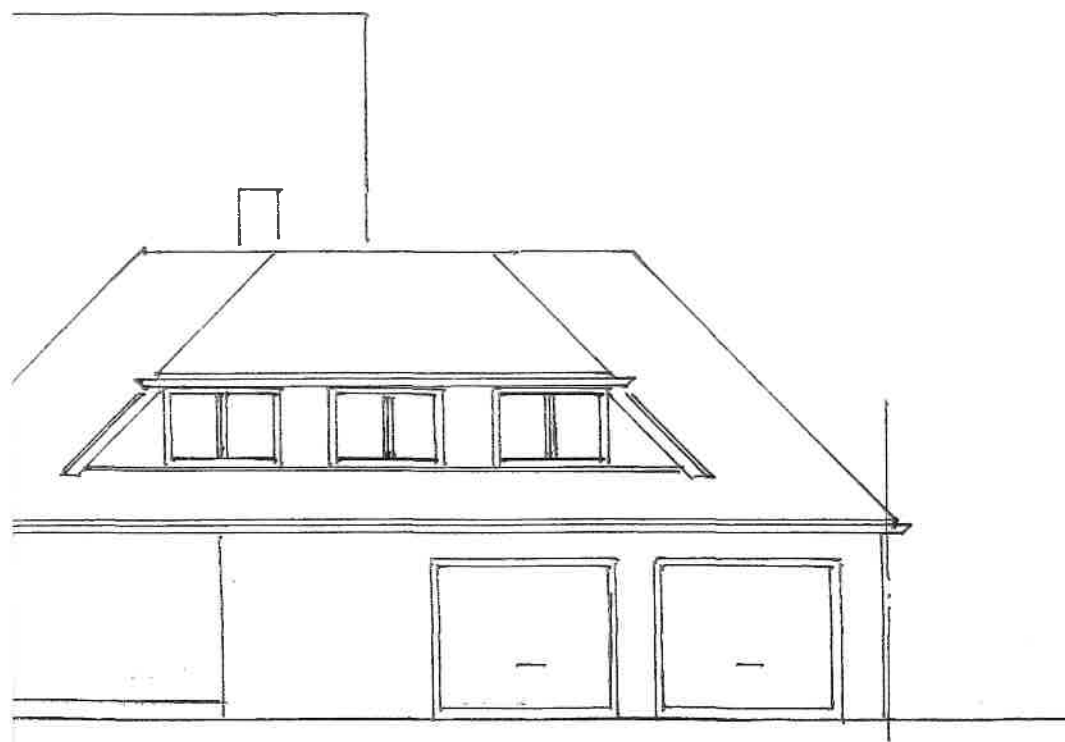

WOHNHAUSERWEITERUNG AUF DEM FLURST.-NR. 477
DER GEMARKUNG BLEIBACH, ST. GEORG-STRASSE 2

BAUHERR:

[REDACTED]

79261 GUTACH - BLEIBACH

GEWINDRISS, SCHNITT u. ANSICHTEN
M = 1:100

GUTACH-BLEIBACH, IM APRIL 2020

BAUHERR: [REDACTED]

ARCHITECT:
KARL KLUMPP
FREIER ARCHITEKT
AM SONNENSÜHL 4
79261 GUTACH-BLEIBACH
TEL. 07053/913742 FAX 913749

[Handwritten signature]