

Vermessungsbüro Schnabel
Holger Schnabel, ObVI
 Sachverständiger nach §5 (3) LBOVVO B-W

Bismarckstraße 19a 79336 Herbolzheim
 Tel. 07843 333 89 80 Fax 333 89 89
 schnabel- Vermessung@t-online.de

SCHNABEL
 Vermessungsbüro

Lageplan zeichnerischer Teil nach § 5 LBOVVO

M = 1 : 500

Landkreis: Emmendingen Gemeinde: Gutach i. Bsg. Gemarkung: Bleibach Flurstück: 162

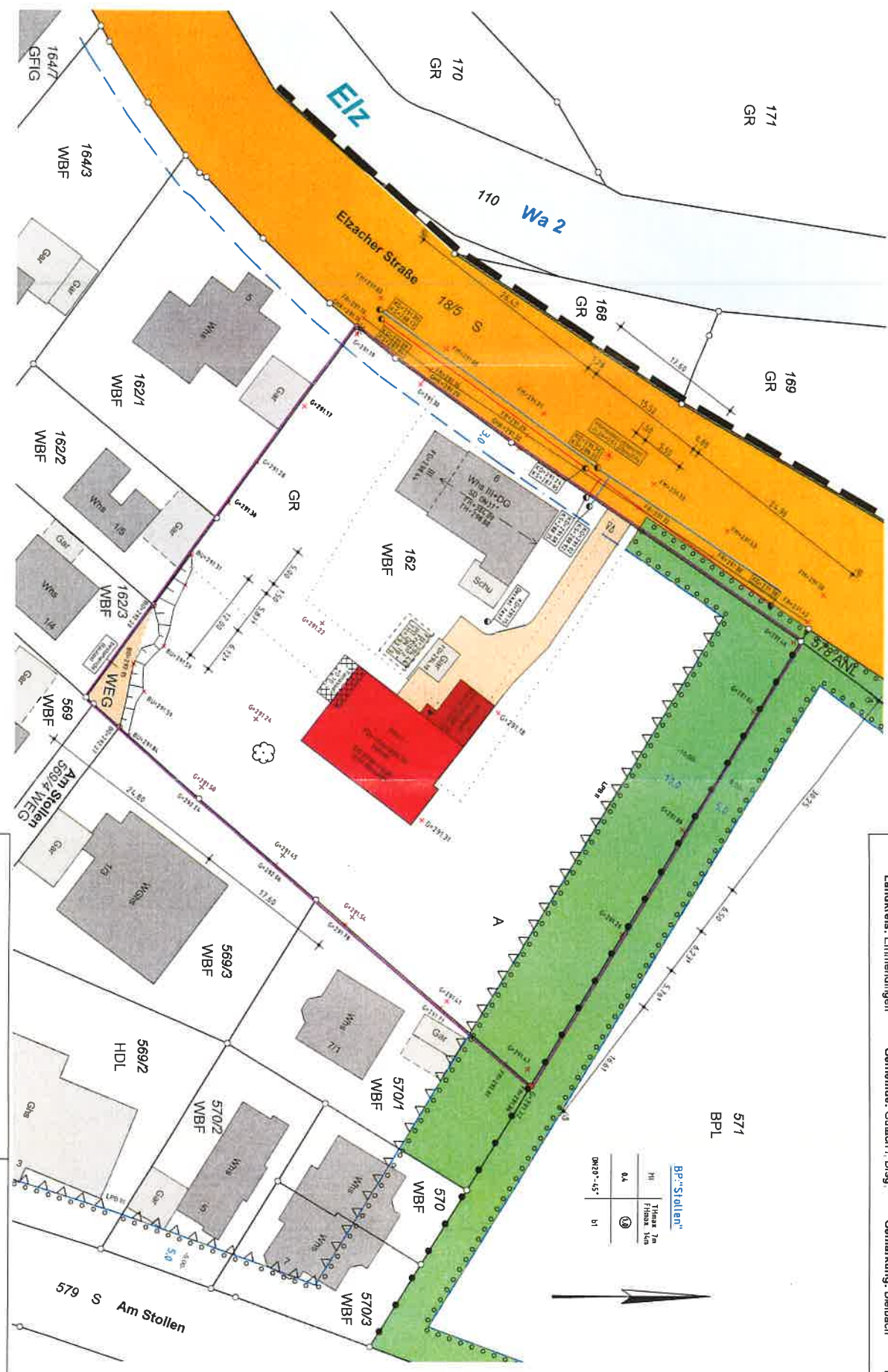

BP "Stollen"

hl	Thema 7a
ql	Finanz 1a
bl	10

DW20 - 15'

Darstellung entspricht dem Liegenschaftskataster.
 Abweichungen gegenüber dem Grundbuch möglich.
 Herbolzheim, den 06.08.2023

[Handwritten Signature]

Vermessungsbüro Schnabel
 Holger Schnabel, ObVI
 Sachverständiger nach §5 (3) LBOVVO B-W

Bismarckstraße 19b 73236 Hartholzheim
 Tel. 07143 333 89 80 Fax 333 89 89
 schnabel- Vermessung@t-online.de

SCHNABEL
 Vermessungsbüro

Lageplan zeichnerischer Teil nach § 5 LBOVVO

Landkreis: Emmendingen Gemeinde: Gutach i. Brng Gemarkung: Heibach Flurstück: 162

M = 1: 500

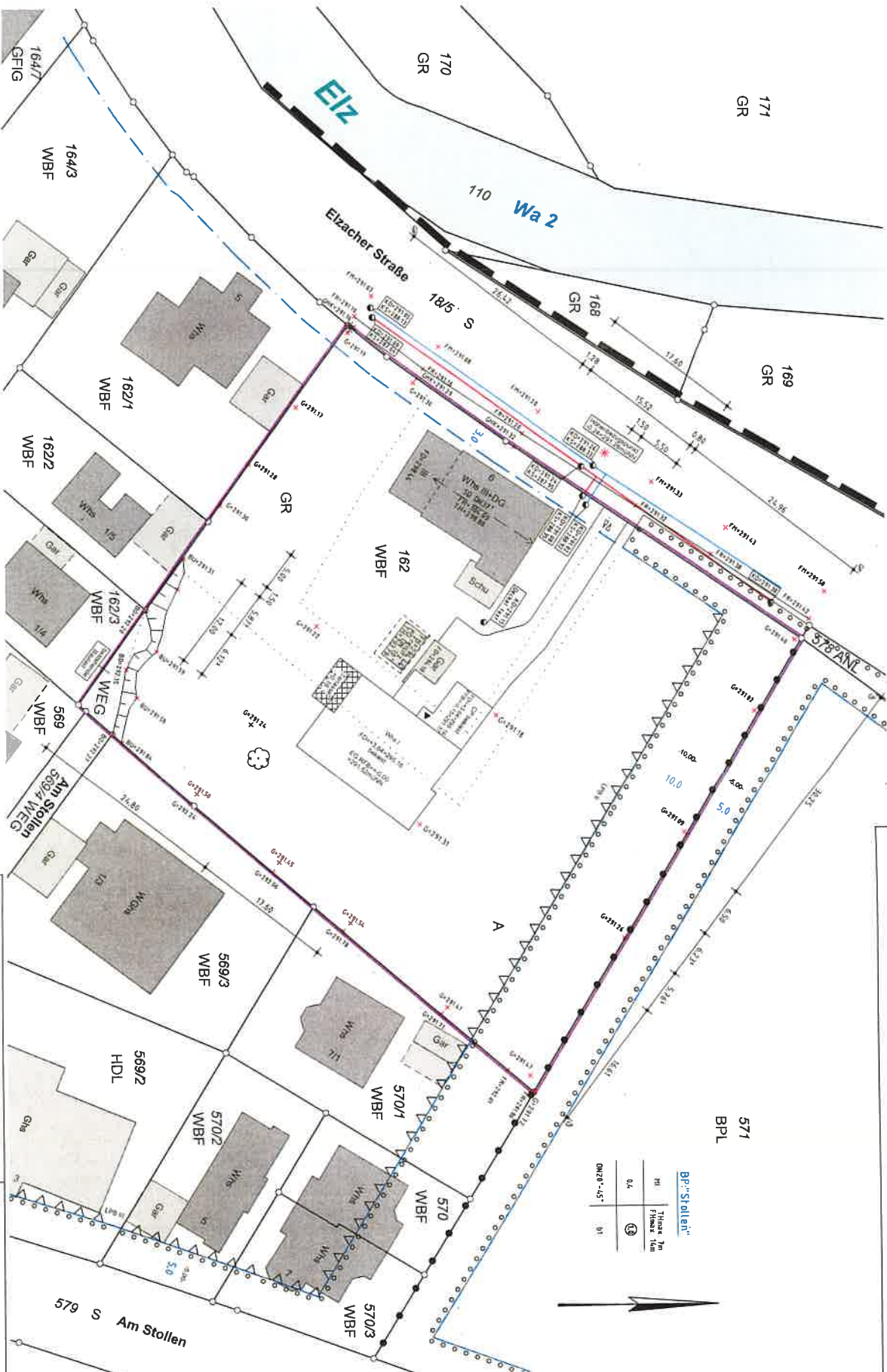

BR "Stalder"
 HI
 These 7m
 Flusss 1cm
 0,4
 0,2
 0,1
 0,05
 0,025
 0,0125

Darstellung entspricht dem Liegenschaftskataster.
 Abweichungen gegenüber dem Grundbuch möglich.
 Herbolzheim, den 06.08.2024

WBFB
162

TH=293.79
PD DN 10°
Freisitz
FH=294.44

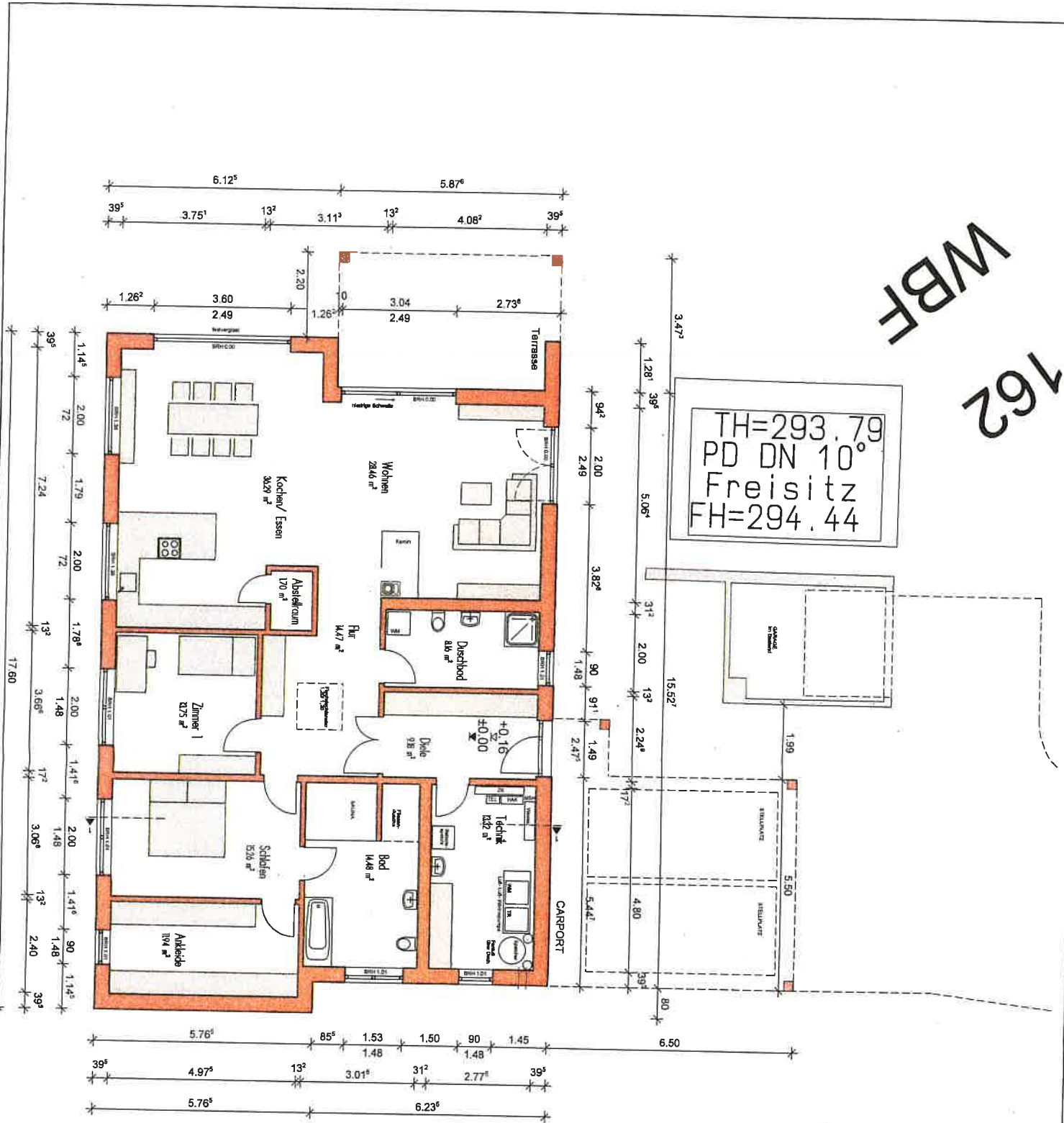

- LEGENDE :
- BETON
 - HOLZBAU

BAUANTRAG

BAUVORHABEN

Neubau eines Einfamilienwohnhauses mit Carport

Flurstück 162
79261 Gutach-Bielbach

BAUHERRSCHAFT

79261 Gutach-Bielbach

Endingen, 06.08.2021

ARCHITEKT

ERDGESCHOSS

PLANNR. 01 - 1
M. 1 : 100

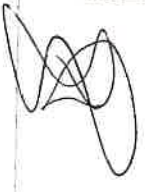

DACHAUF SICHT

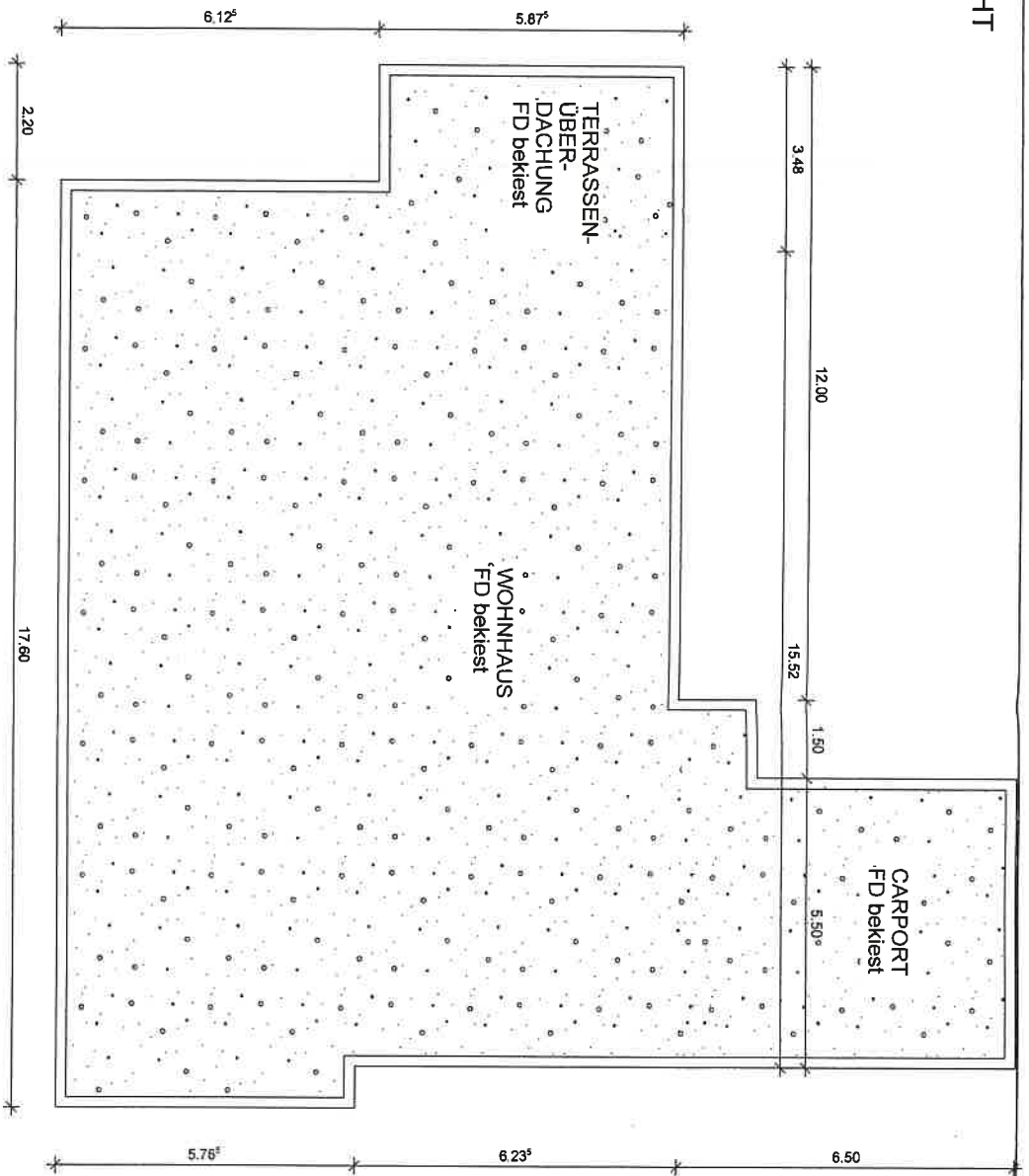

LEGENDE :

- BETON
- HOLZBAU

BAUANTRAG

BAUVORHABEN

Neubau eines Einfamilienwohnhauses mit Carport

Fürstück 162
79261 Gutach-Bleibach

BAUHERRSCHAFT

79261 Gutach-Bleibach

Endingen, 06.08.2021

ARCHITEKT



DACHAUF SICHT

SCHNITT 1-1
PLAN NR. 01-2
M. 1 : 100



SCHNITT 1-1

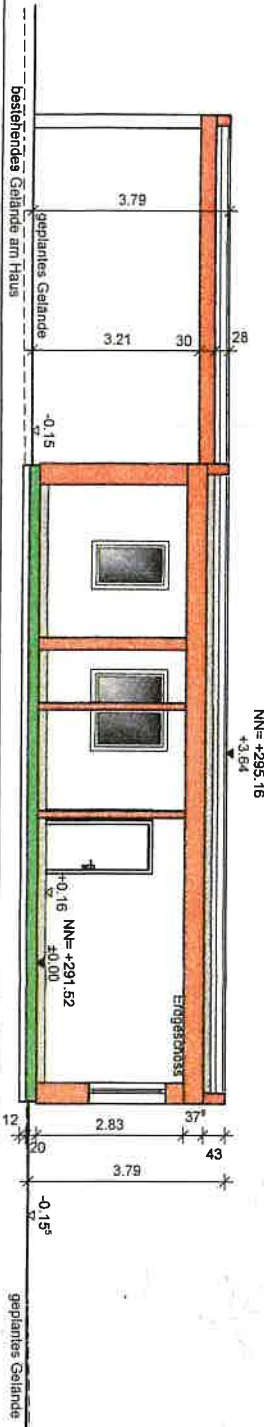

bestehendes Gelände am Haus

geplantes Gelände

ANSICHT SÜDOST

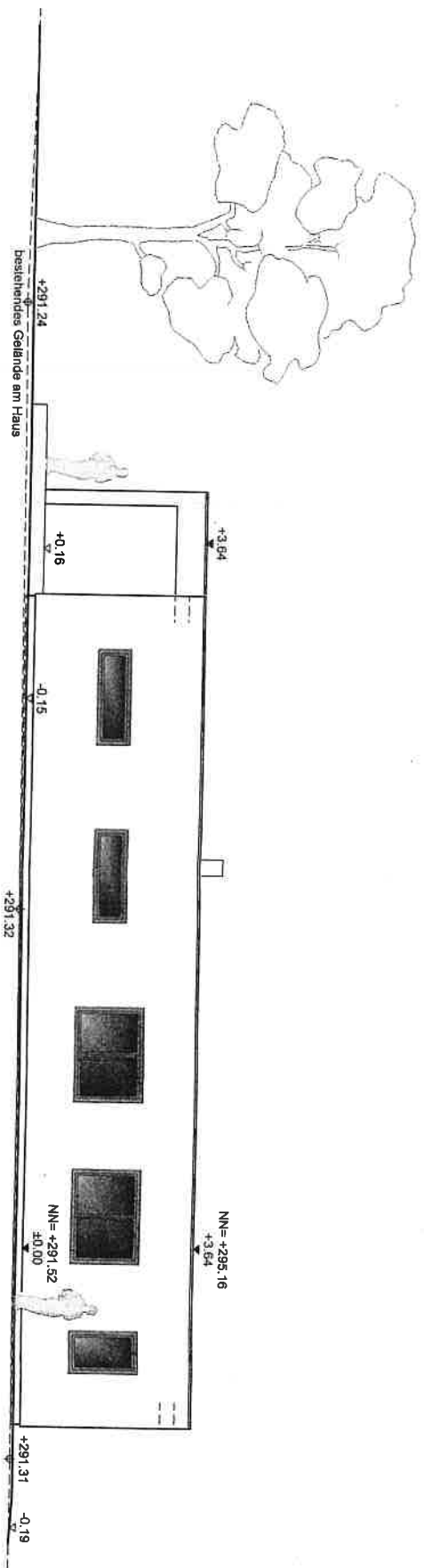

BAUANTRAG

BAUVORHABEN
 Neubau eines Einfamilienwohnhauses
 mit Carport

Flurstück 182
 79261 Gutach-Bleibach

BAUHERRSCHAFT

79261 Gutach-Bleibach

Endingen, 06.08.2021

ARCHITEKT

ANSICHT 1

PLAN NR.: 01 - 3
 M. 1 : 100

+292.05
 Grundstücksgrenze zu Flurst. Nr. 689/3

+291.17

bestehendes Gelände am Haus

ANSICHT SÜDWEST

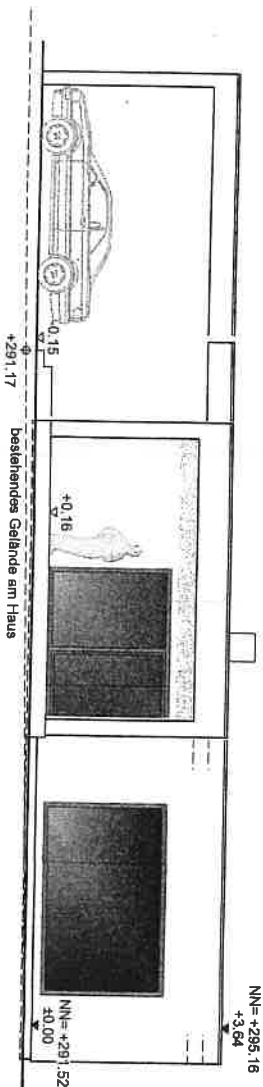

ANSICHT NORDOST

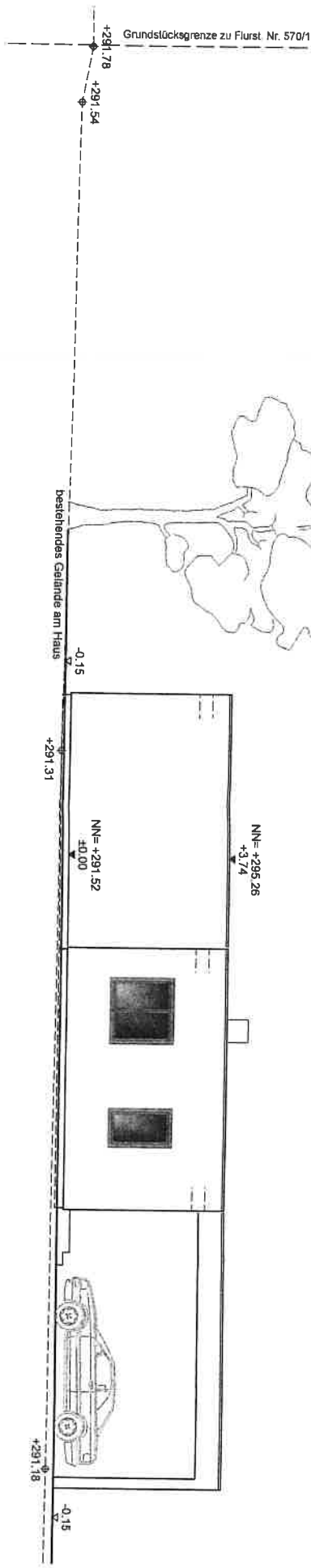

BAUANTRAG

BAUVORHABEN
Neubau eines Einfamilienwohnhauses
mit Carport

Flurstück 162
79261 Gutach-Bleibach

BAUHERRSCHAFT

79261 Gutach-Bleibach

Endingen, 06.08.2021

ARCHITECT

ANSICHT 2

PLAN NR. 01-4
M. 1 : 100

ANSICHT NORDWEST

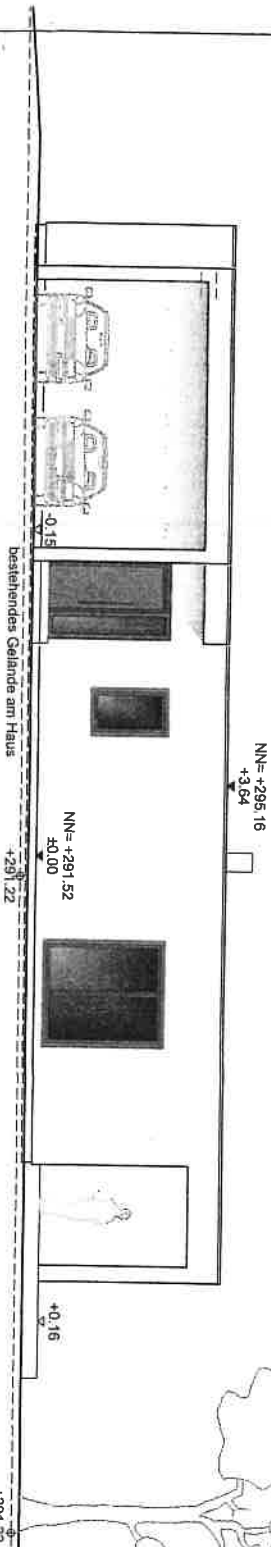

ANSICHT 2

PLAN NR. 01-4

M. 1 : 100

ARCHITECT

BAUHERRSCHAFT

79261 Gutach-Bleibach

Endingen, 06.08.2021

BAUVORHABEN

Neubau eines Einfamilienwohnhauses

mit Carport

Flurstück 162

79261 Gutach-Bleibach