

Auszug aus dem autom. Liegenschaftskataster

Maßstab 1:500

Gemarkung Siegelau
Flurstück 1/9

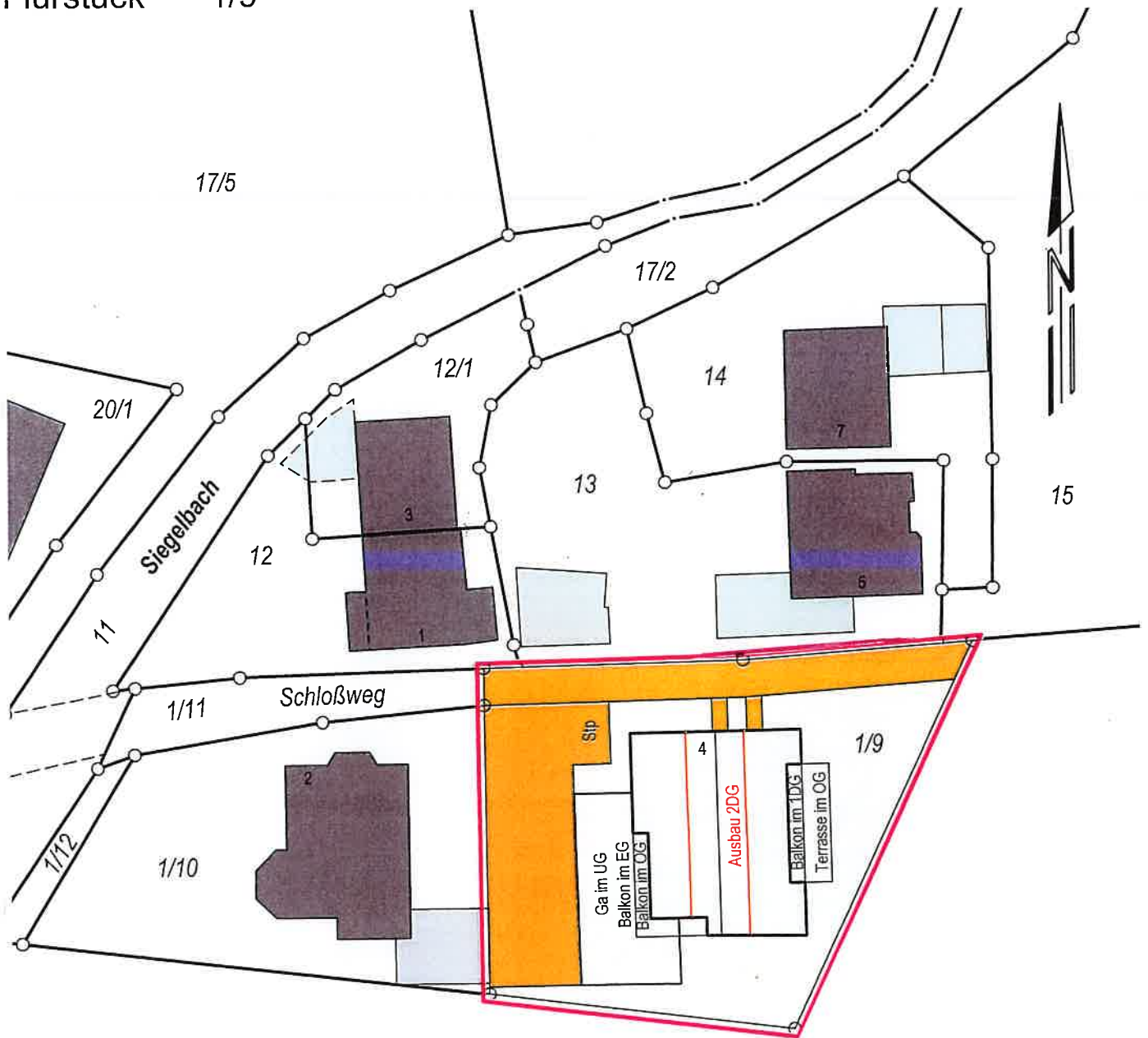

1/1

220596_GKT

Villingen-Schwenningen, den 13.11.2020

Unbeglaublicher Auszug aus dem
automatischen Liegenschaftskataster

mandolla + gilbert
verm | me | s | un | g

78052 Villingen-Schwenningen
Fon +49 7721 73007 • www.mgveim.de

FSKINr. 1/9
Grenze

FSKINr. 1/9
Grenze

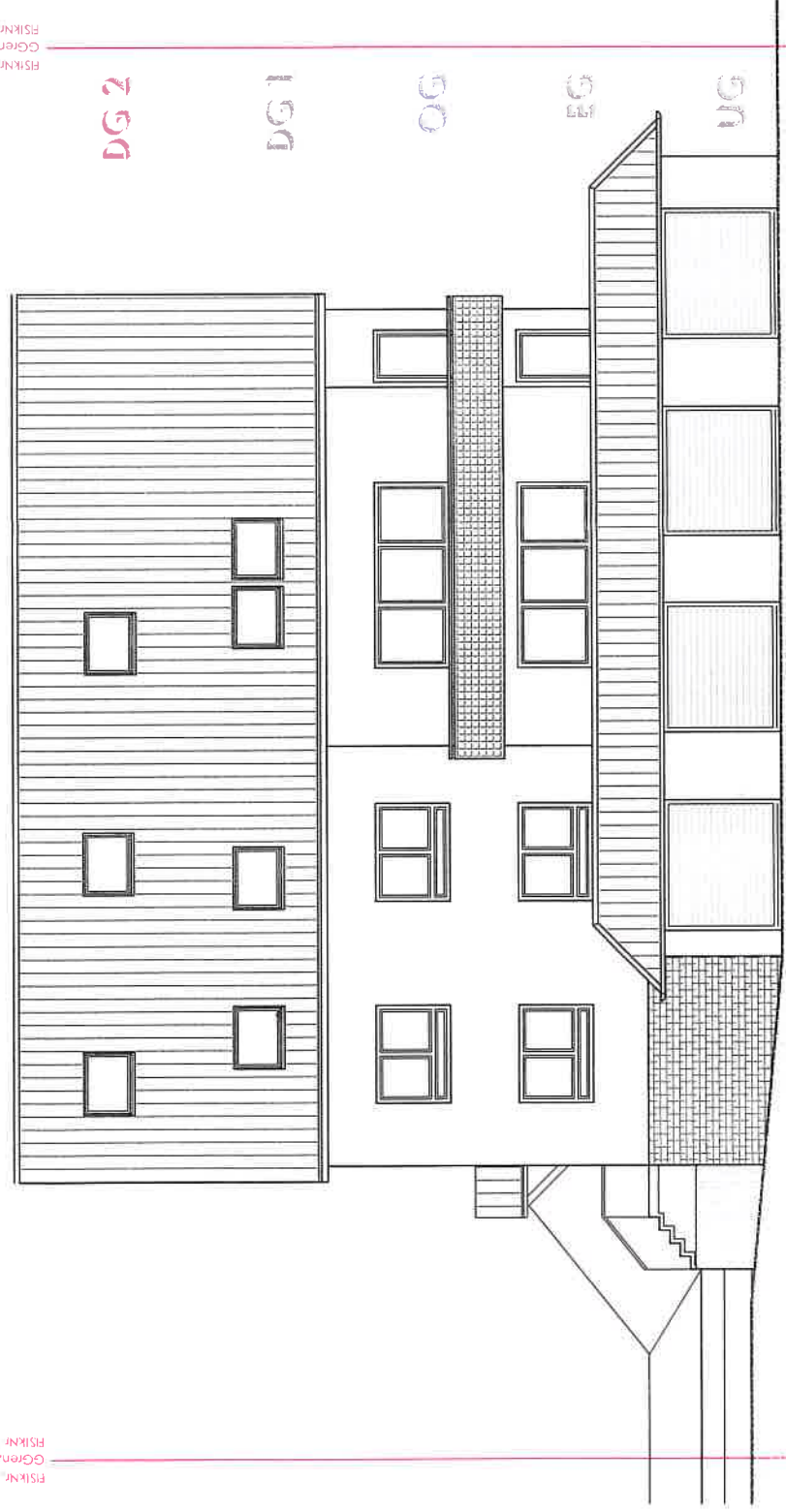

BAUANTRAGSPLANUNG

Bauverhaben:
Bestand Mehrfamilienwohnhaus mit 4 WE
Nachtragsplan für den Ausbau des UG
Nachtragsplan für den Ausbau des 2. DG

Bauort:
79621 Gutach im Breisgau - Siegelau
FlurStk.Nr. 1/9



Unterschrift Bauherr:

Planverfasser:
Wolfgang KONRAD - Dipl.Ing. - Architekt
79395 NEUENBURG, Pommernstrasse 2b
fon : 0157 724 930 83
mail : wolk.konrad@icloud.com

Unterschrift Planverfasser:

Baufeld:
WESTEN

Maßstab:
1 : 100
Datum:
10.08.2021

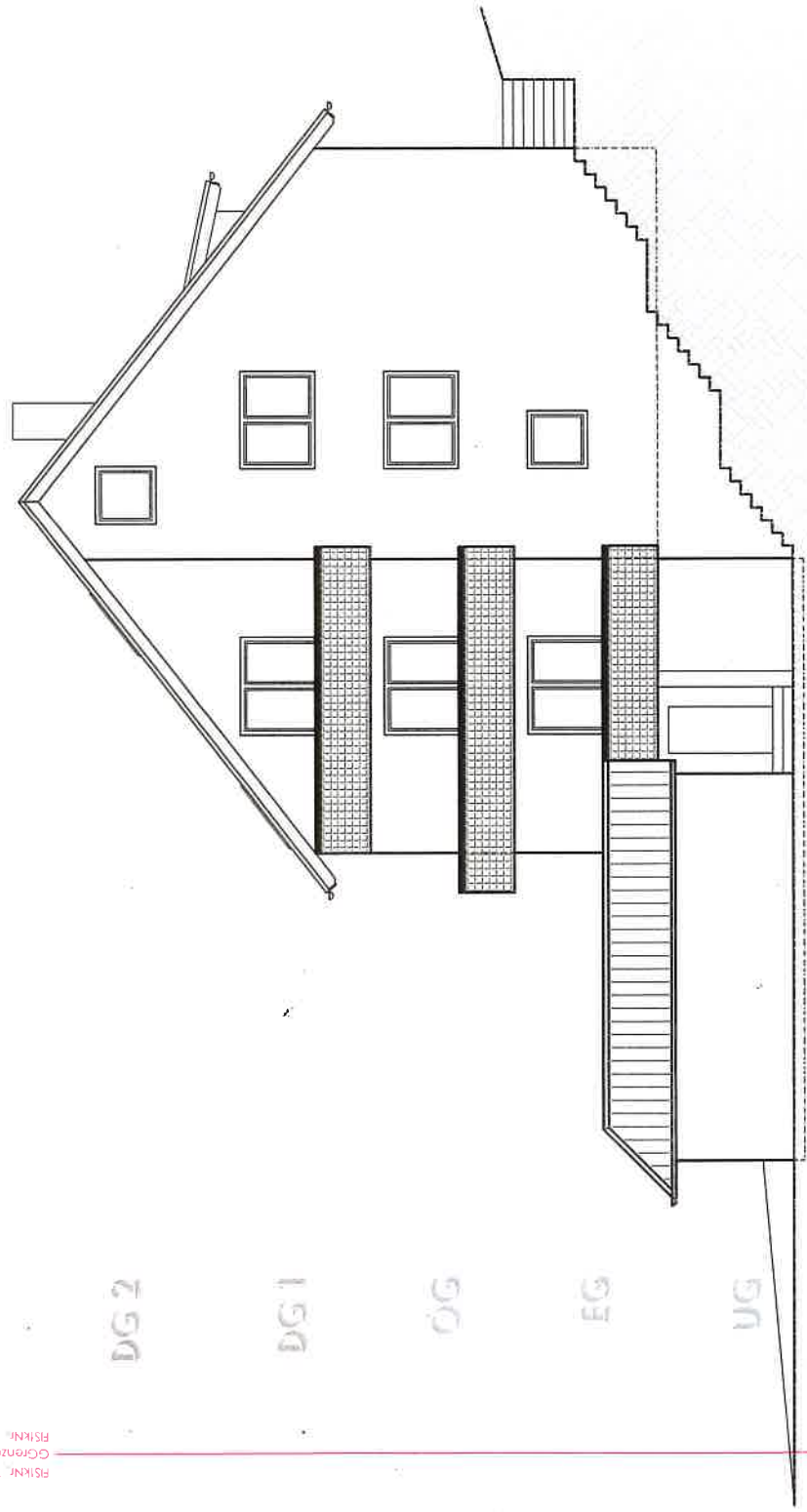

BAUANTRAGSPLANUNG

Bauverhaben:
Bestand Mehrfamilienwohnhaus mit 4 WE
Nachtragsplan für den Ausbau des UG
Nachtragsplan für den Ausbau des 2. DG

Bauort:
79621 Gutach im Breisgau - Siegelau
FlurStk.Nr. 1/9

Bauherr:
[Redacted]

Unterschrift Bauherr:
[Signature]

Planverfasser:
Wolfgang KONRAD - Dipl.Ing. - Architekt
79395 NEUENBURG, Pommernstrasse 2b
fon : 0157 724 930 83
mail : w.konrad@icloud.com

Unterschrift Planverfasser:
[Signature]

Bauherr:
SÜDEN

Maßstab:
1 : 100
Datum:
10.08.2021

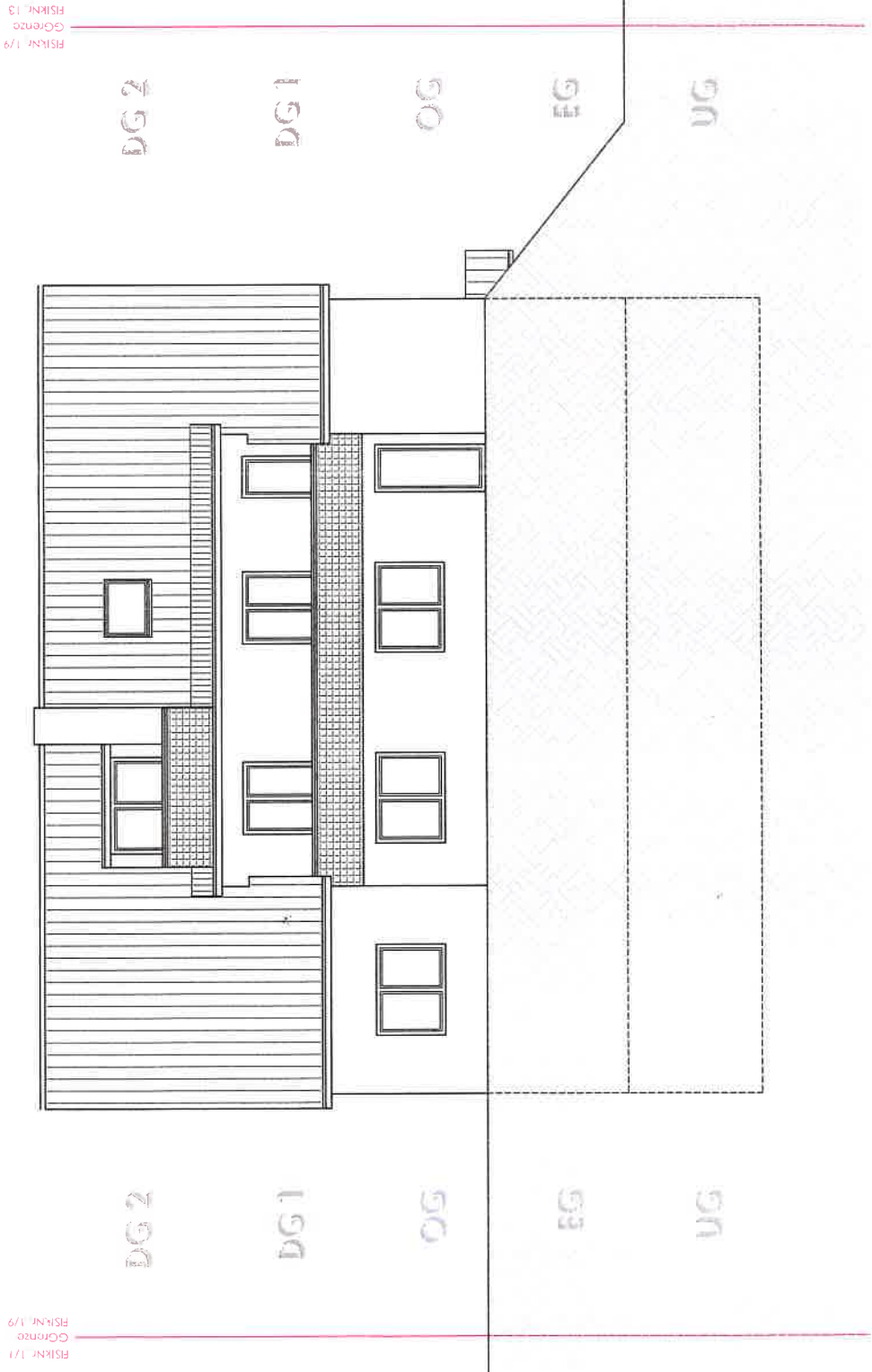

BAUANTRAGSPLANUNG

Bauverfahren:
 Bestand Mehrfamilienwohnhaus mit 4 WE
 Nachtragsplan für den Ausbau des UG
 Nachtragsplan für den Ausbau des 2. DG

Bauort:
 79621 Gutach im Breisgau - Siegelau
 Flurst.Nr. 1/9

Bauherr: [REDACTED]

Unterschrift Bauherr: [Signature]

Planverfasser:
 Wolfgang KONRAD - Dipl.Ing. - Architekt
 79395 NEUENBURG, Pommernstrasse 2b
 fon : 0157 724 930 83
 mail : wolk.konrad@icloud.com

Unterschrift Planverfasser: [Signature]

Bauherr:
OSTEN

Maßstab:
 1 : 100
 Datum:
 10.08.2021

FSK.Nr. 1/9
Grenze
FSK.Nr. 1/10

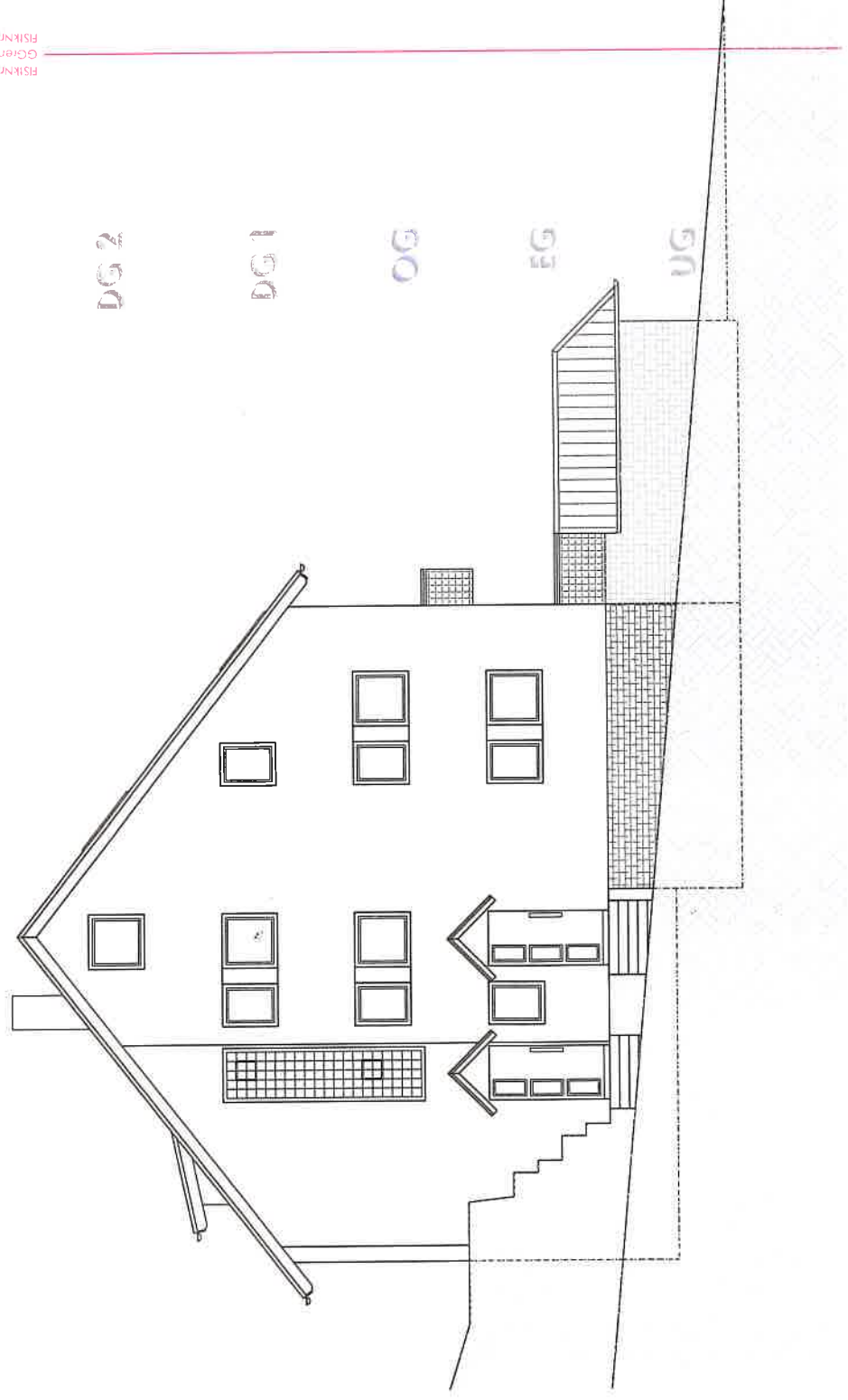

BAUANTRAGSPLANUNG

Bauverfahren:
Bestand Mehrfamilienwohnhaus mit 4 WE
Nachtragsplan für den Ausbau des UG
Nachtragsplan für den Ausbau des 2. DG

Bauort:
79621 Gutach im Breisgau - Siegelau
Flurst.Nr. 1/9

Bauherr:
[REDACTED]

Unterschrift Bauherr:
[Signature]

Planverfasser:
Wolfgang KONRAD - Dipl.Ing. - Architekt
79395 NEUENBURG, Pommernstrasse 2b
fon.: 0157 724 930 83
mail: wolk.konrad@icloud.com

Unterschrift Planverfasser:
[Signature]

Bauherr:
NORDEN

Maßstab:
1 : 100
Datum:
10.08.2021