

**Auszug aus dem  
Liegenschaftskataster  
Liegenschaftskarte 1 : 500**  
Erstellt am 19.10.2020

**Vermessungsverwaltung Baden-Württemberg**  
**Landratsamt Emmendingen**  
**Vermessungsbehörde**  
Schwarzwaldrstraße 4  
79312 Emmendingen

Gemeinde: Gutach im Breisgau  
Ortsteil: Emmendingen  
Regierungsbezirk: Freiburg

Flurstück: 12/14  
Flur: 11  
Gemarkung: Gutach



Grenzabstände beziehen sich auf den Gebäudeabstand  
des Liegenschaftskatasters. Abweichungen in der Ort-  
lichkeit sind möglich durch nachträgliche Veränderungen.

Die Baufußabstände und Gebäudeabstände des Liegenschaftskatasters unterliegen dem Verordnungs-  
verfahren nach § 2 Abs. 3 und 4 des Vermessungsgesetzes vom 1. Juli 2004 (BGBl. S. 459, 509),  
zuletzt geändert durch Gesetz vom 30. November 2010 (BGBl. S. 999). Sie dürfen vom Empfänger  
nur für den Zweck verwendet werden, zu dem sie übermittelt worden sind. Eine Verwendung für  
andere Zwecke ist nur zulässig, wenn die Vermessungsbehörde eingewilligt hat.

5329856.82  
Darstellung entspricht dem Liegenschaftskataster -  
Abweichungen gegenüber dem Grundbuch sind möglich.

Maßstab 1:500  
0 5 10 15 Meter

**Antrag auf Änderung**  
**Vergrößerung der Balkone** im EG + 1.OG + 2.OG  
Datum, Unterschrift: Konstanz 11.11.2020  
Bauherr/in: *Manu Mohy*  
Datum, Unterschrift: Radolfzell 11.11.2020  
Entwurfsverfasser/in: *Wilfried Krümm*  
Grundstück: *79261 Gutach, Flurstück 12/14*  
Maßstab: **1/500**

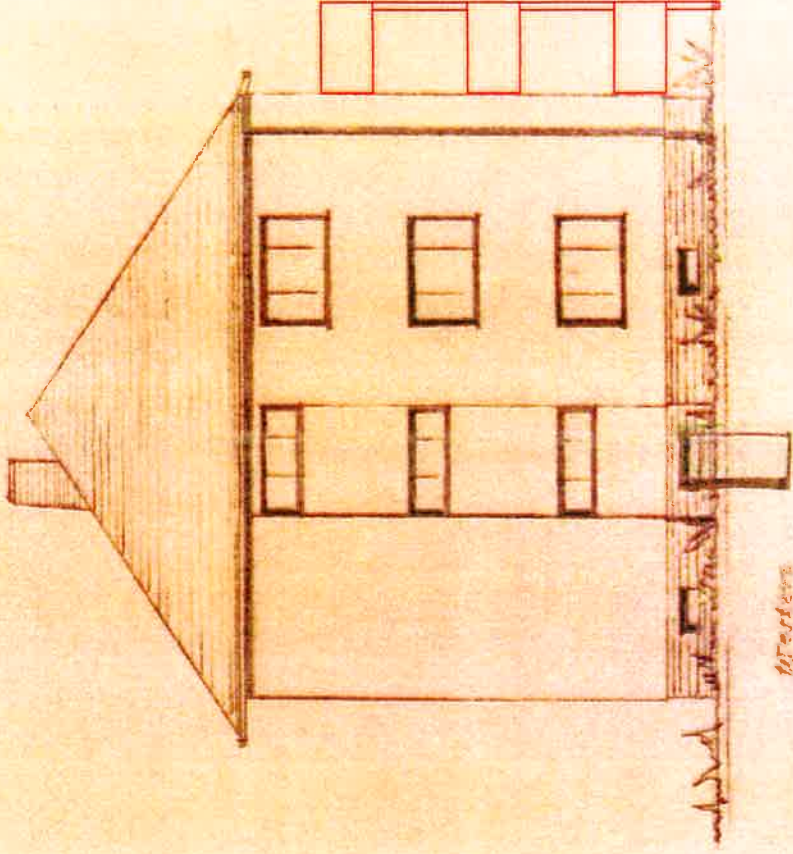
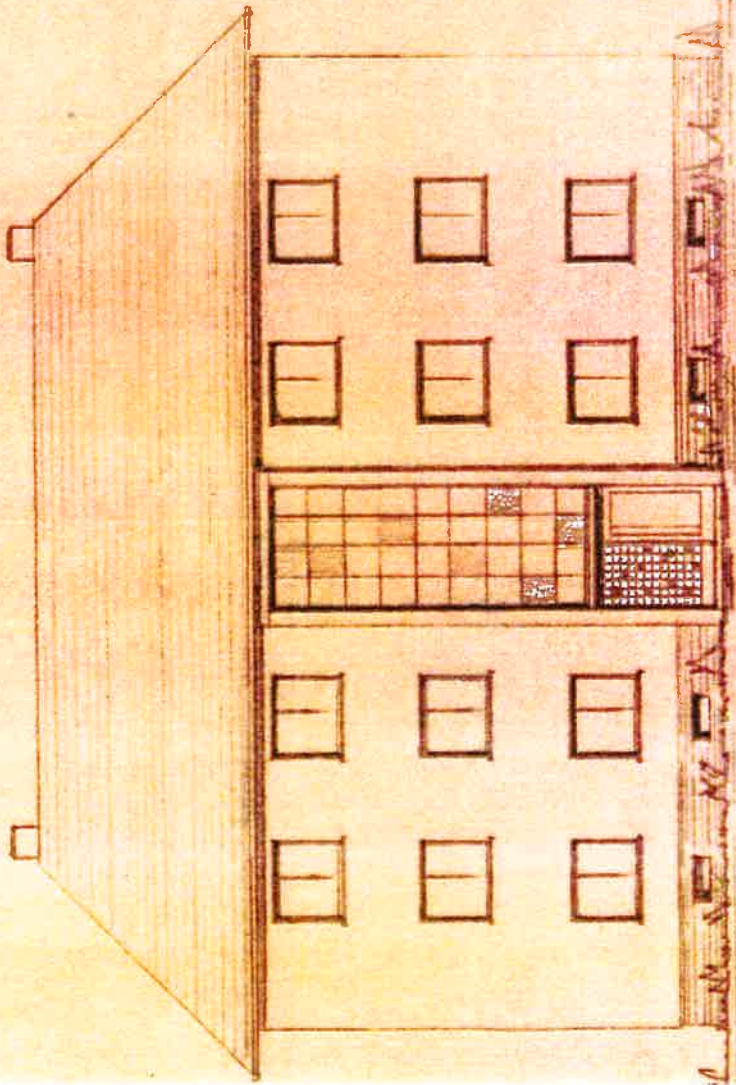

## Antrag auf

## Änderung

Bauvorhaben:

**Vergrößerung der Balkone**

im EG + 1.OG + 2.OG

Datum, Unterschrift: Konstanz 11.11.2020

Bauherr/in:

*Manu M. K.*

Datum, Unterschrift: Radolfzell 11.11.2020

Entwurfsverfasser/in:

Dipl.-Ing. Architekt *Wilfried Krumm*

Grundstück:

79261 Gutach, Flurstück 12/14

Maßstab:

1/100

**Ansicht Nord + West**



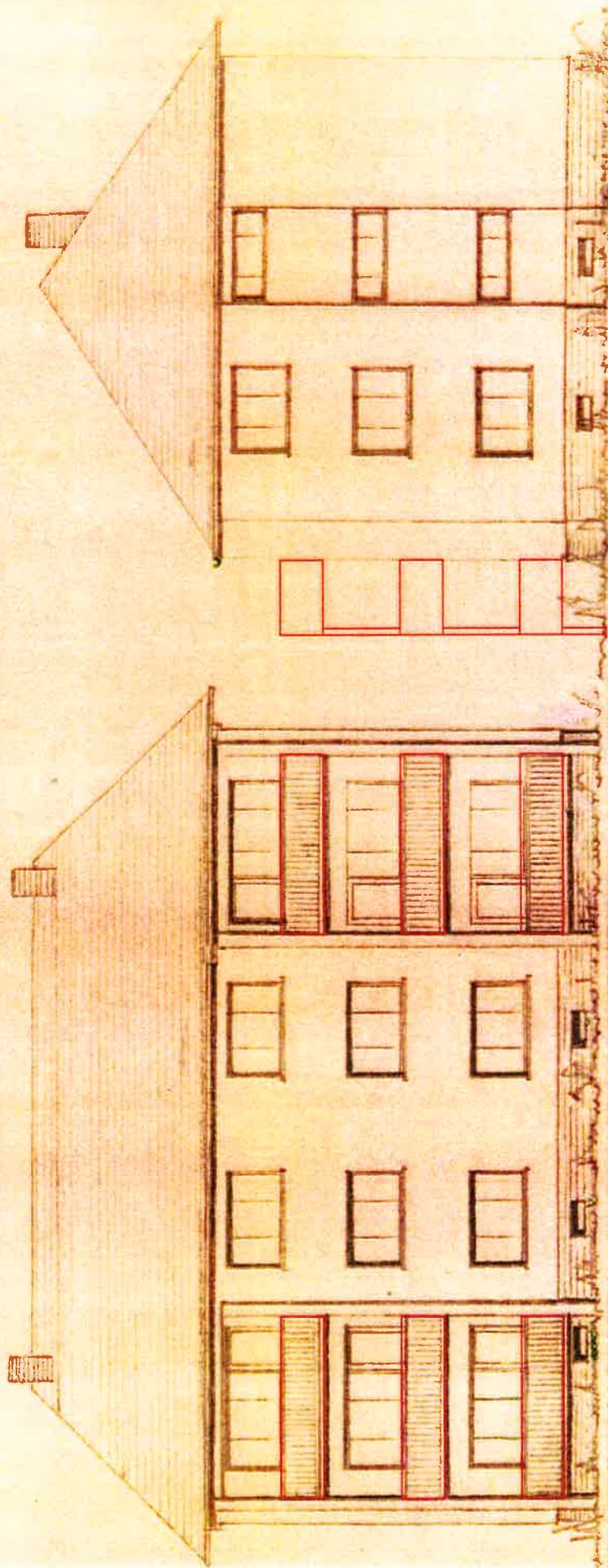

*Süden*

*Ostern*

|  |  |
|--|--|
| <b>Antrag auf</b>                          | <b>Änderung</b>                            |
| Bauvorhaben:                               | im EG + 1.OG + 2.OG                        |
| <b>Vergrößerung der Balkone</b>            |  |
| Datum, Unterschrift: Konstanz 11.11.2020   |  |
| Bauherr/in:                                | <i>Maria May</i>                           |
| Datum, Unterschrift: Radolfzell 11.11.2020 |  |
| Entwurfsverfasser/in:                      | Dipl.-Ing. Architekt <b>Wilfried Krumm</b> |
| Grundstück:                                | 79261 Gutach, Flurstück 12/14              |
| Maßstab:                                   | <b>1/100</b>                               |

**Ansicht Süd + Ost**