

ZUM BAUANTRAG

ANBAU AN EIN
EINFAMILIENHAUS
IN GUTACH-SIEGELAU

LAGEPLAN

Bauherr:

CAROLINE und HARALD WEBER
TALSTRASSE 73
79261 GUTACH-SIEGELAU

C. Weber

Bauort:

TALSTRASSE 73
79261 GUTACH
FLST. NR. 130

Architekt:

DIPL.ING.(FH)
ROBERT STIEFVATER
FREIER ARCHITEKT

ELZSTR. 33 B
79261 GUTACH i.Br.

RS

Proj.Nr. 19-40

Datum 24.04.2020

Masstab 1 : 500

gezeichnet US



ZUM BAUANTRAG

ANBAU AN EIN
EINFAMILIENHAUS
IN GUTACH-SIEGELAU

NORD-WEST-ANSICHT

Bauherr:

CAROLINE und HARALD WEBER
TALSTRASSE 73
79261 GUTACH-SIEGELAU

C. Weber H. Weber

Bauort:

TALSTRASSE 73
79261 GUTACH
FLST. NR. 130

Architekt:

DIPL.ING.(FH)
ROBERT STIEFVATER
FREIER ARCHITEKT

ELZSTR. 33 B
79261 GUTACH i.Br.

RS

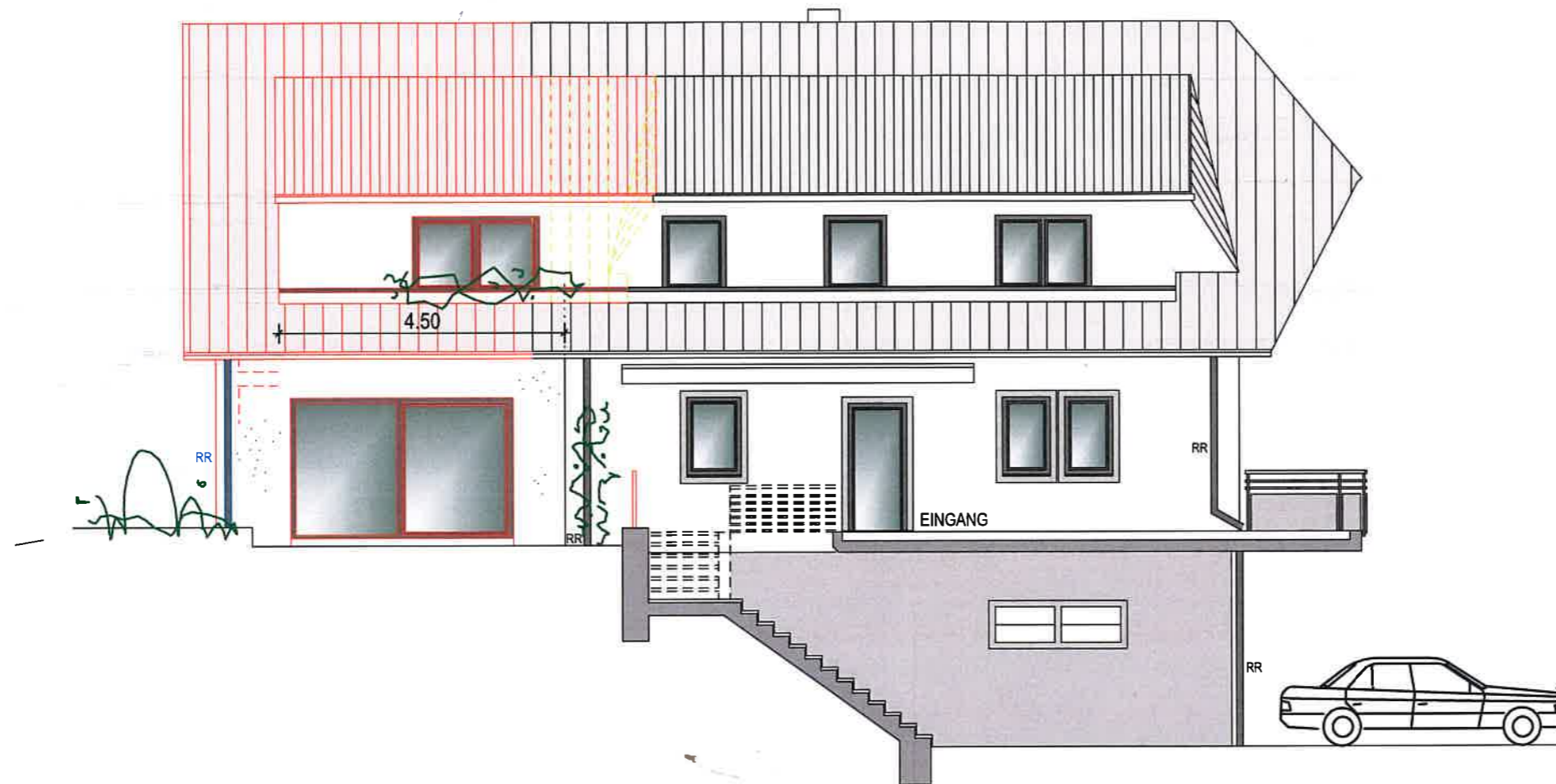

5.50 BESTEHENDES WOHNHAUS

NORD-WEST-ANSICHT

Proj.Nr. 19-40

Datum 24.04.2020

Masstab 1 : 100

gezeichnet US

ZUM BAUANTRAG

ANBAU AN EIN
EINFAMILIENHAUS
IN GUTACH-SIEGELAU

SÜD-WEST-ANSICHT

Bauherr:

CAROLINE und HARALD WEBER
TALSTRASSE 73
79261 GUTACH-SIEGELAU

C. Weber H. W.

Bauort:

TALSTRASSE 73
79261 GUTACH
FLST. NR. 130

Architekt:

DIPL.ING.(FH)
ROBERT STIEFVATER
FREIER ARCHITEKT

ELZSTR. 33 B
79261 GUTACH i.Br.

R. Stiefvater

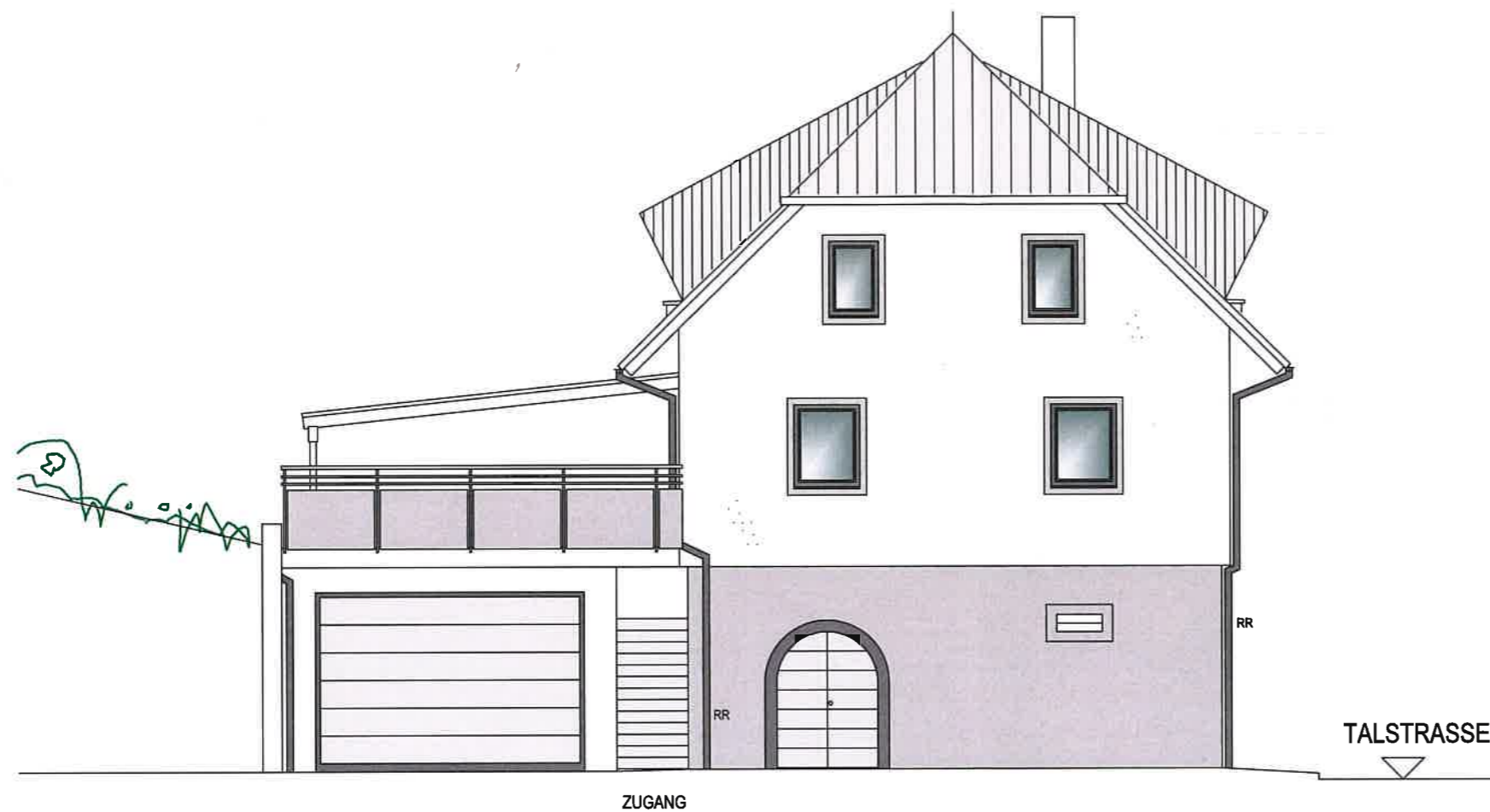

SÜD-WEST-ANSICHT

Proj.Nr. 19-40

Datum 24.04.2020

Massstab 1 : 100

gezeichnet US

ZUM BAUANTRAG

ANBAU AN EIN
EINFAMILIENHAUS
IN GUTACH-SIEGELAU

NORD-OST-ANSICHT

Bauherr:

CAROLINE und HARALD WEBER
TALSTRASSE 73
79261 GUTACH-SIEGELAU



Bauort:

TALSTRASSE 73
79261 GUTACH
FLST. NR. 130

Architekt:

DIPL.ING.(FH)
ROBERT STIEFVATER
FREIER ARCHITEKT

ELZSTR. 33 B
79261 GUTACH i.Br.

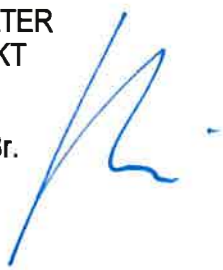

NORD-OST-ANSICHT

Proj.Nr. 19-40

Datum 24.04.2020

Massstab 1 : 100

gezeichnet US

ZUM BAUANTRAG

ANBAU AN EIN
EINFAMILIENHAUS
IN GUTACH-SIEGELAU

SÜD-OST-ANSICHT

Bauherr:

CAROLINE und HARALD WEBER
TALSTRASSE 73
79261 GUTACH-SIEGELAU

C. Weber & H. Weber

Bauort:

TALSTRASSE 73
79261 GUTACH
FLST. NR. 130

Architekt:

DIPL.ING.(FH)
ROBERT STIEFVATER
FREIER ARCHITEKT

ELZSTR. 33 B
79261 GUTACH i.Br.

R. Stiefvater

Proj.Nr. 19-40

Datum 24.04.2020

Massstab 1 : 100

gezeichnet US



SÜD-OST-ANSICHT