

LAGEPLAN

Maßstab: 1:600

zeichnerischer Teil zum Bauantrag gem. § 4 LBOWO

Stadt Waldkirch
Dezernat III

Eing.: 30. SEP. 2021

Landkreis: Emmendingen
Gemeinde: Gutach im Breisgau
Gemarkung: Bleibach

Abteilung 3.1 Baurecht

Bauherr: 
Flurstück: 401

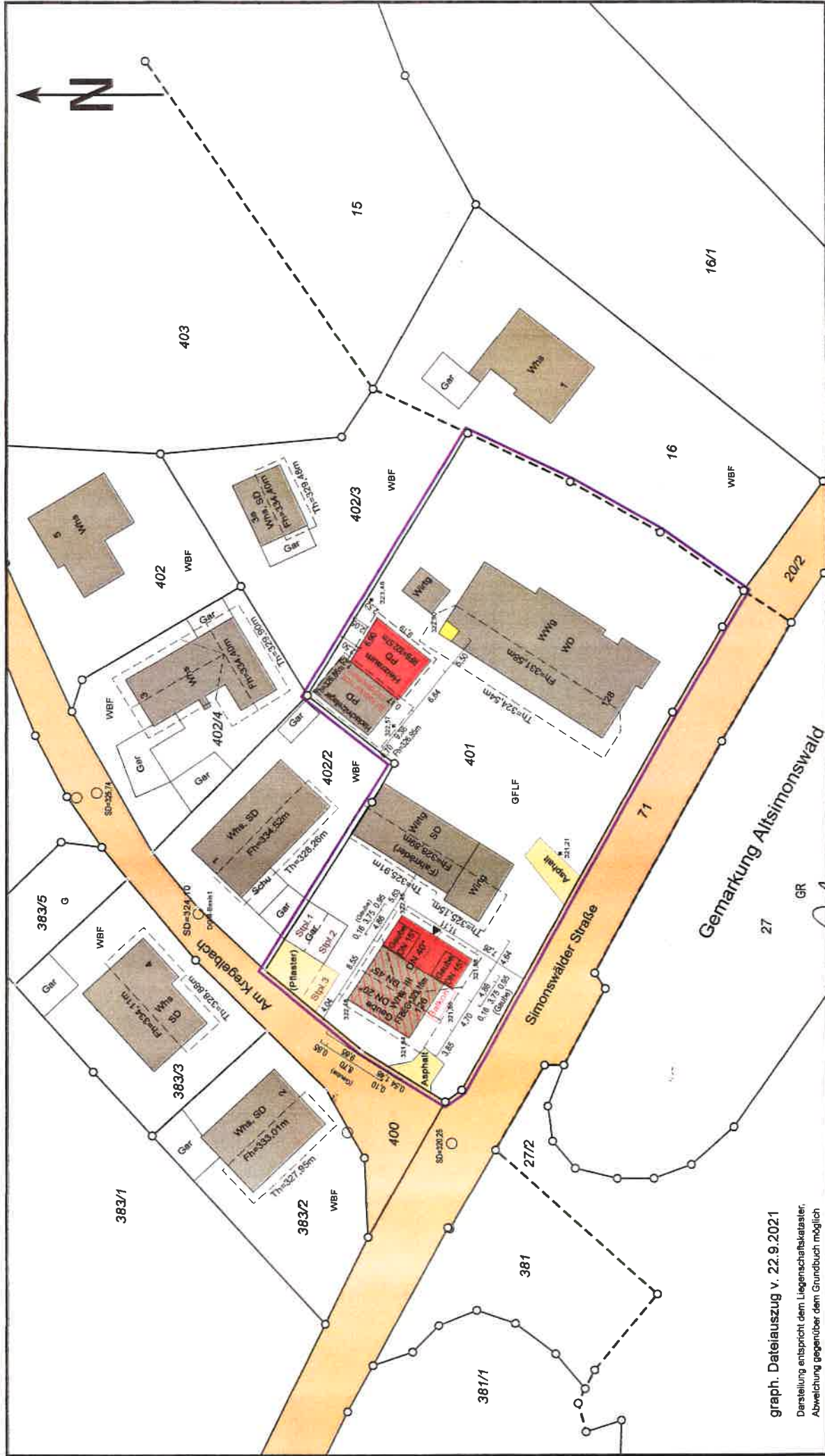

graph. Dateiauszug v. 22.9.2021

Darstellung entspricht dem Liegenschaftskataster,
Abweichung gegenüber dem Grundbuch möglich

Gefertigt:
Bernhard Weiß
Hauptstraße 103b
79297 Winden im Elztal
Email: weiss.b.winden@t-online.de

Winden im Elztal, den 27.9.2021
Weiß, Vermessungsamtsinspektor i.R.

ABSTANDSFLACHENPLAN

Einzeichnungen nach § 5 LBO

Maßstab: 1:250

zeichnerischer Teil zum Bauantrag gem. § 4 LBOVVO

Stadt Waldkirch

Dezernat III

Eing.: 30. SEP. 2021

Landkreis: Emmendingen
Gemeinde: Gutach im Breisgau
Gemarkung: Bleibach

Bauherr: [Name]
Flurstück: 401

Abteilung 3.1 Baurecht

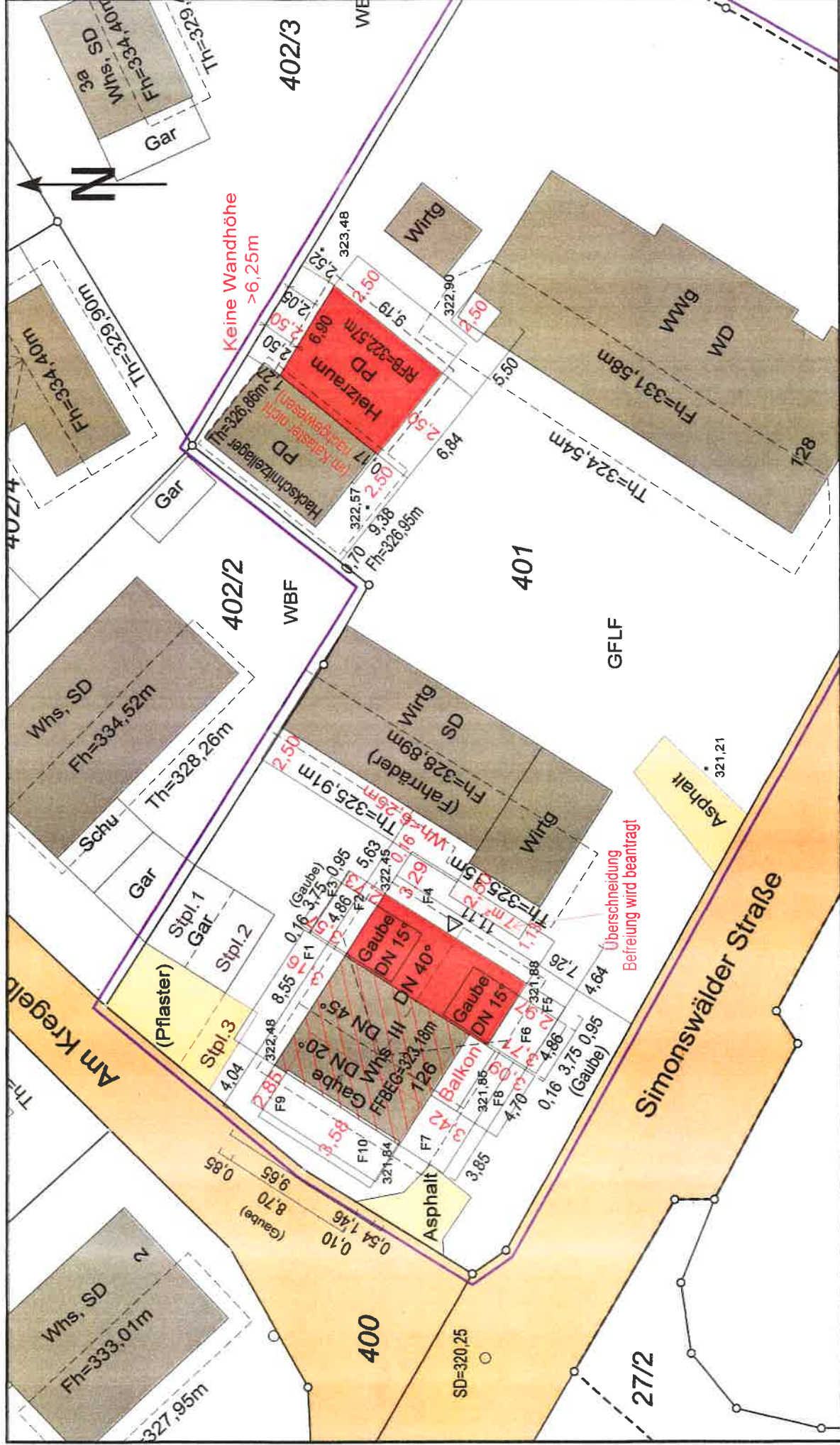

Gefertigt:
Bernhard Weiß
Hauptstraße 103b
79297 Winden im Eiztal
Email: weiss.b.winden@t-online.de

Winden im Eiztal, den 27.9.2021
Weiß, Vermessungsamtsinspektor i.R.

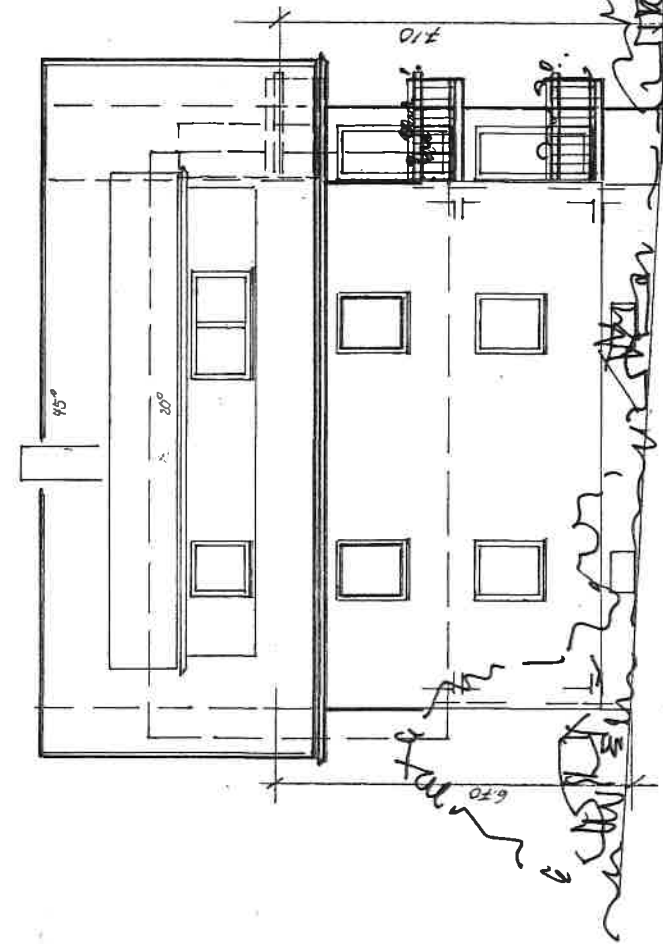

VON WESTEN (AM KREUZBOCK)

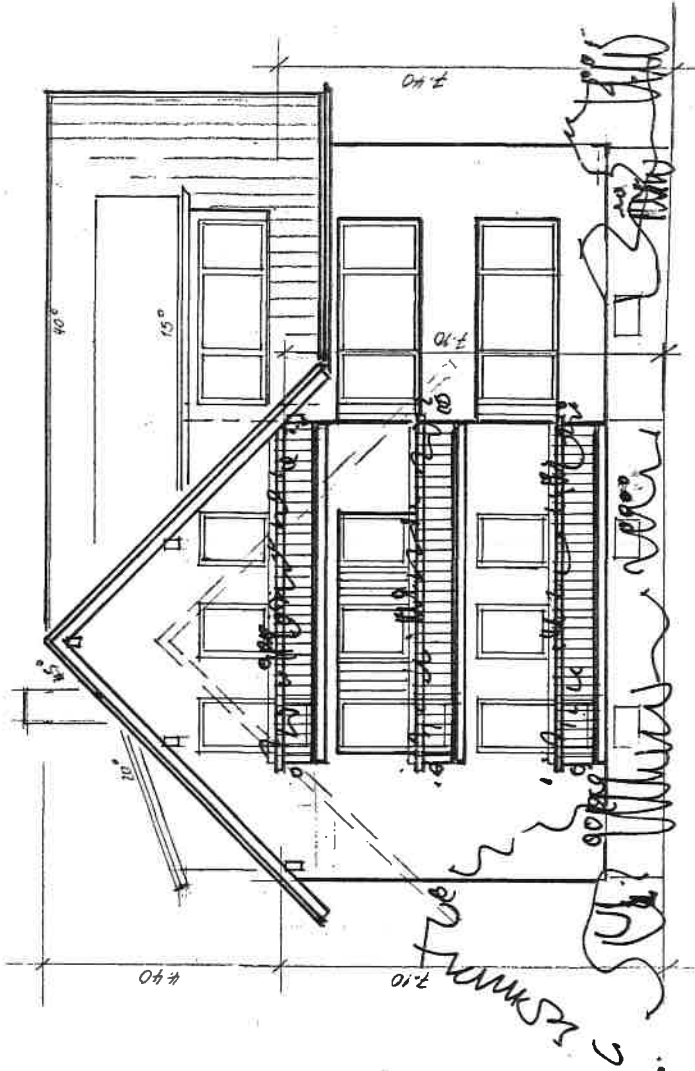

VON SÜDEN (SITONSÜDWEGSTR.)

ERWEITERUNG EINES ZWEIFAMILIENWOHN
EIN DREIFAMILIENWOHNHAUS IN GUTACH,
[REDACTED]

BAUTERE [REDACTED] STA [REDACTED]

Eng: 2

Abtei

ANSICHTEN
1:11 1:100

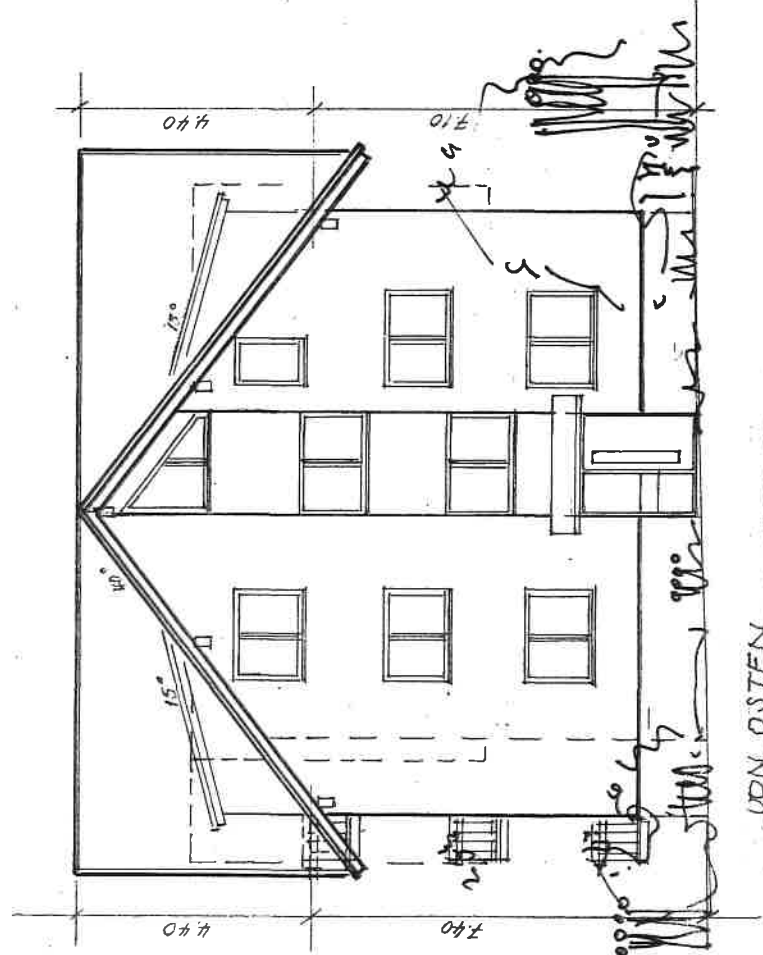

VON OSTEN

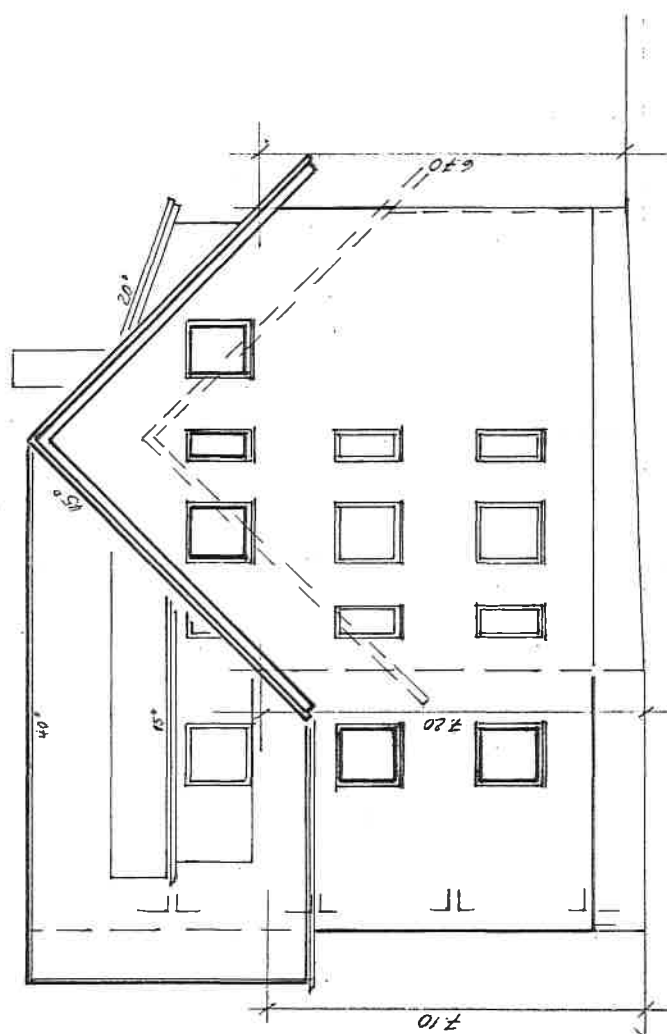

VON NORDEN

GUTACH, BLEIBACH, 17 JUNI 2021
BAUTERE ARCHITECT

1.1

KARL KLUMPP
FREIER ARCHITEKT
M. SONNENRÜHL 4
1751 GUTACH-BLEIBACH
TEL. 0665-9137 FAX 0665-9137