

Flurstück: 191/1  
Flur: 191  
Gemarkung: Gutach

Gemeinde: Gutach im Breisgau  
Kreis: Emmendingen  
Regierungsbezirk: Freiburg

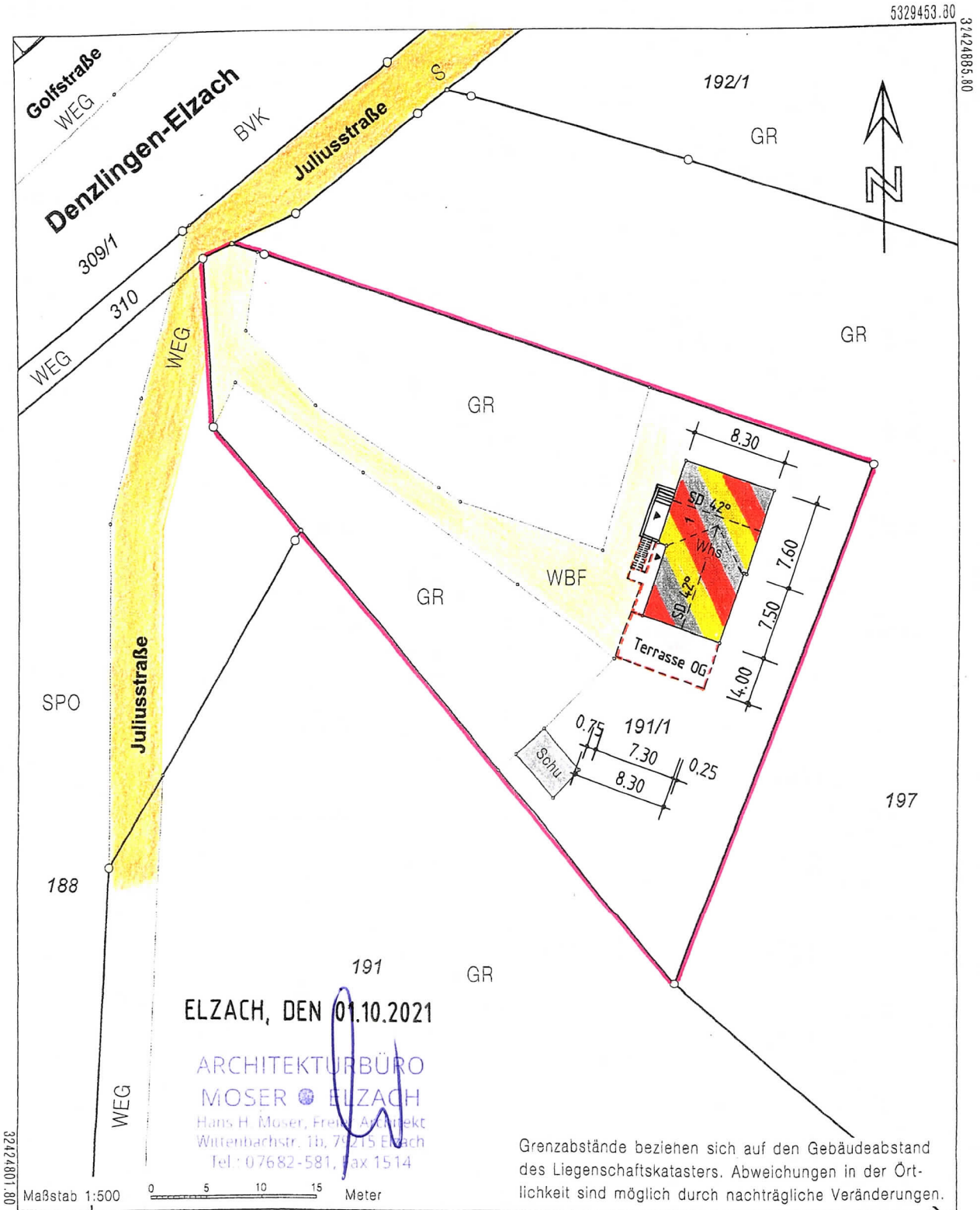

ELZACH, DEN 01.10.2021

ARCHITEKTURBÜRO  
MOSER & ELZACH  
Hans H. Moser, Freier Architekt  
Wittenbarhstr. 1b, 79245 Elzach  
Tel.: 07682-581, Fax 1514

Grenzabstände beziehen sich auf den Gebäudeabstand  
des Liegenschaftskatasters. Abweichungen in der Ört-  
lichkeit sind möglich durch nachträgliche Veränderungen.

Maßstab 1:500 0 5 10 15 Meter

5329350.30

Darstellung entspricht dem Liegenschaftskataster -  
Abweichungen gegenüber dem Grundbuch sind möglich.

Die Basisinformationen und Basisdaten des Liegenschaftskatasters unterliegen dem Verwendungs-  
vorbehalt nach § 2 Abs. 3 und 4 des Vermessungsgesetzes vom 1. Juli 2004 (GBl. S. 469, 509),  
zuletzt geändert durch Gesetz vom 30. November 2010 (GBl. S. 989). Sie dürfen vom Empfänger  
nur für den Zweck verwendet werden, zu dem sie übermittelt worden sind. Eine Verwendung für  
andere Zwecke ist nur zulässig, wenn die Vermessungsbehörde eingewilligt hat.

Vermessungsverwaltung Baden-Württemberg

Landratsamt Emmendingen  
Vermessungsbehörde

Schwarzwaldstraße 4  
79312 Emmendingen

Auszug aus dem **Liegenschaftskataster** Eing.: 12. NOV. 2021  
**Liegenschaftskarte 1 : 500** Abteilung 3.1 Baurecht  
Erstellt am 01.10.2021

Flurstück: 191/1  
Flur: 191  
Gemarkung: Gutach

Gemeinde: Gutach im Breisgau  
Kreis: Emmendingen  
Regierungsbezirk: Freiburg

5329453.80

32424835.80

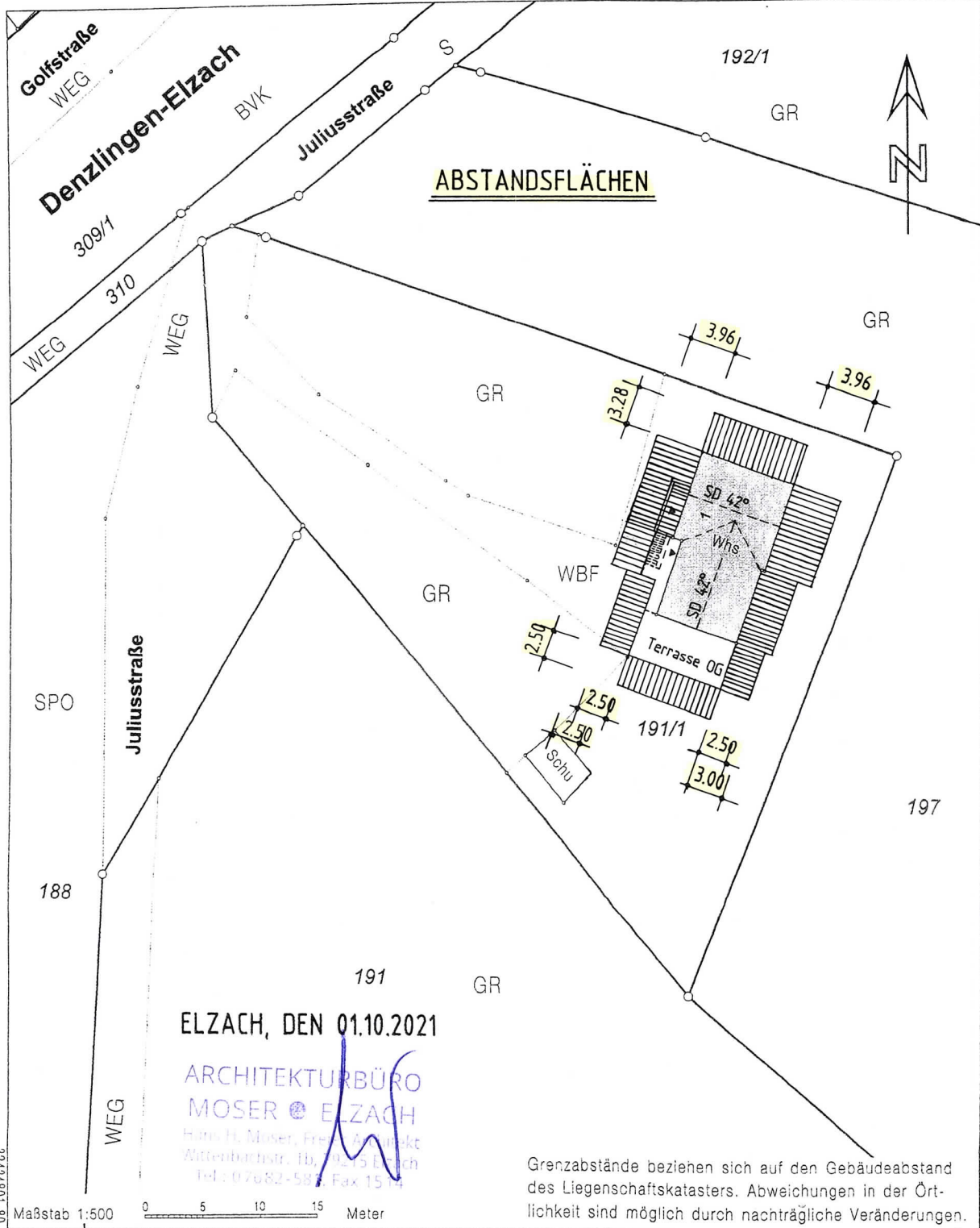

ELZACH, DEN 01.10.2021

ARCHITEKTURBÜRO  
MOSER & ELZACH  
Hans H. Moser, Freier Architekt  
Wittenbuchsstr. 1b, 79275 Elzach  
Tel.: 07682-587 Fax 15 14

Grenzabstände beziehen sich auf den Gebäudeabstand  
des Liegenschaftskatasters. Abweichungen in der Ört-  
lichkeit sind möglich durch nachträgliche Veränderungen.

Maßstab 1:500 0 5 10 15 Meter

5329350.30

Darstellung entspricht dem Liegenschaftskataster -  
Abweichungen gegenüber dem Grundbuch sind möglich.

Die Basisinformationen und Basisdaten des Liegenschaftskatasters unterliegen dem Verwendungs-  
vorbehalt nach § 2 Abs. 3 und 4 des Vermessungsgesetzes vom 1. Juli 2004 (GBl. S. 469, 509),  
zuletzt geändert durch Gesetz vom 30. November 2010 (GBl. S. 989). Sie dürfen vom Empfänger  
nur für den Zweck verwendet werden, zu dem sie übermittelt worden sind. Eine Verwendung für  
andere Zwecke ist nur zulässig, wenn die Vermessungsbehörde eingewilligt hat.

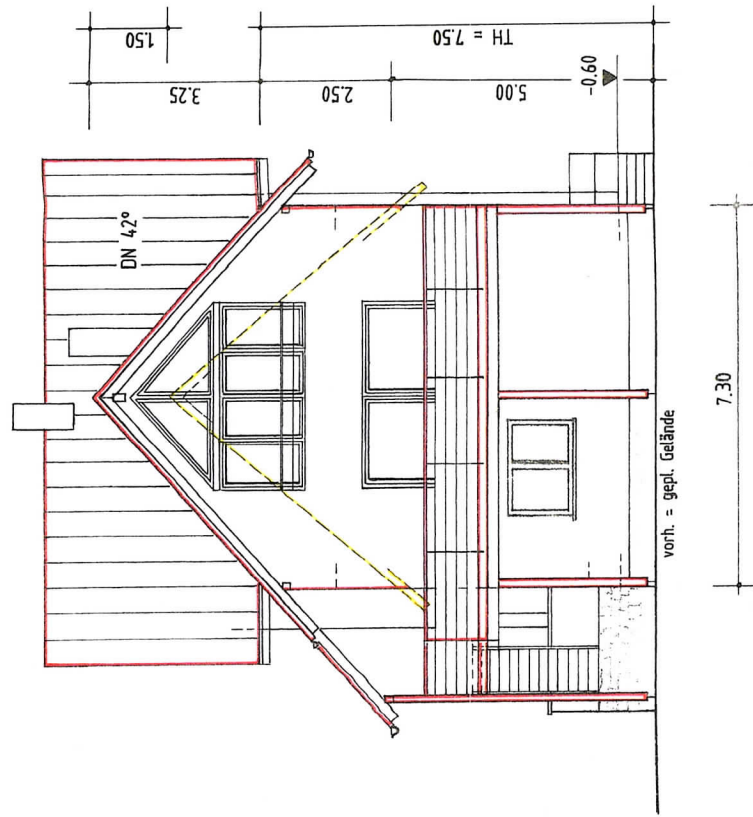

ANSICHT SÜD

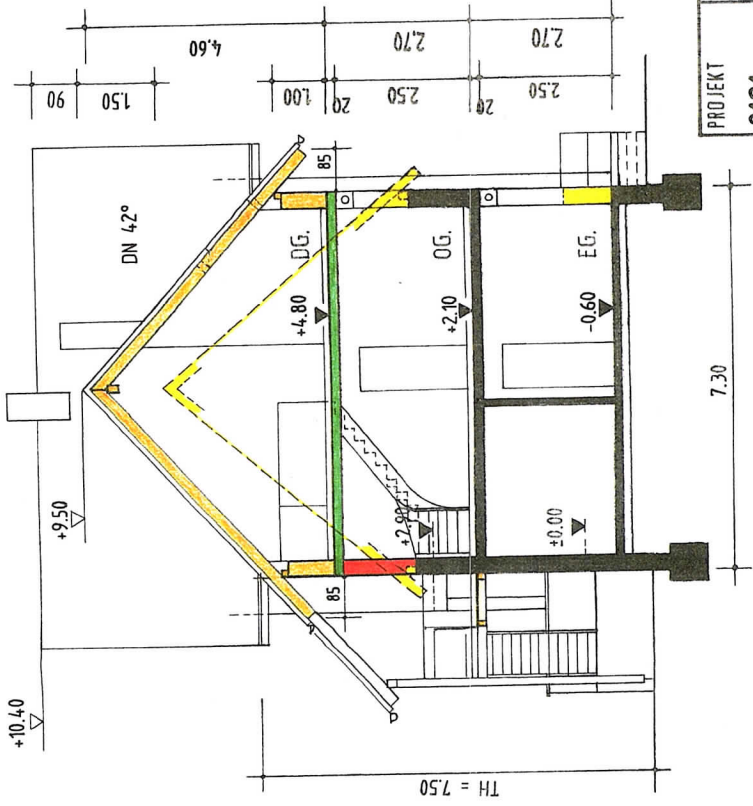

SCHNITT BEST. ANBAU

PROJEKT	2121	AUFSTOCKUNG BEST. WOHNHHAUS
PLANNHALT	SCHNITT u. ANSICHT SÜD	
MASSSTAB	1:100	
DATUM	17.09.2021	
GEÄNDERT		
BAUHERR	<del>JOITA KERY</del> <del>AM BLEICHACKER</del> <del>79183 WALDKIRCH</del>	
ARCHITEKT	<b>HM</b>	ARCHITECTUREURO MOSETZELZACH Ludwig-Moos-Str. 1 79183 Waldkirch Tel. +49 78 91 15 14

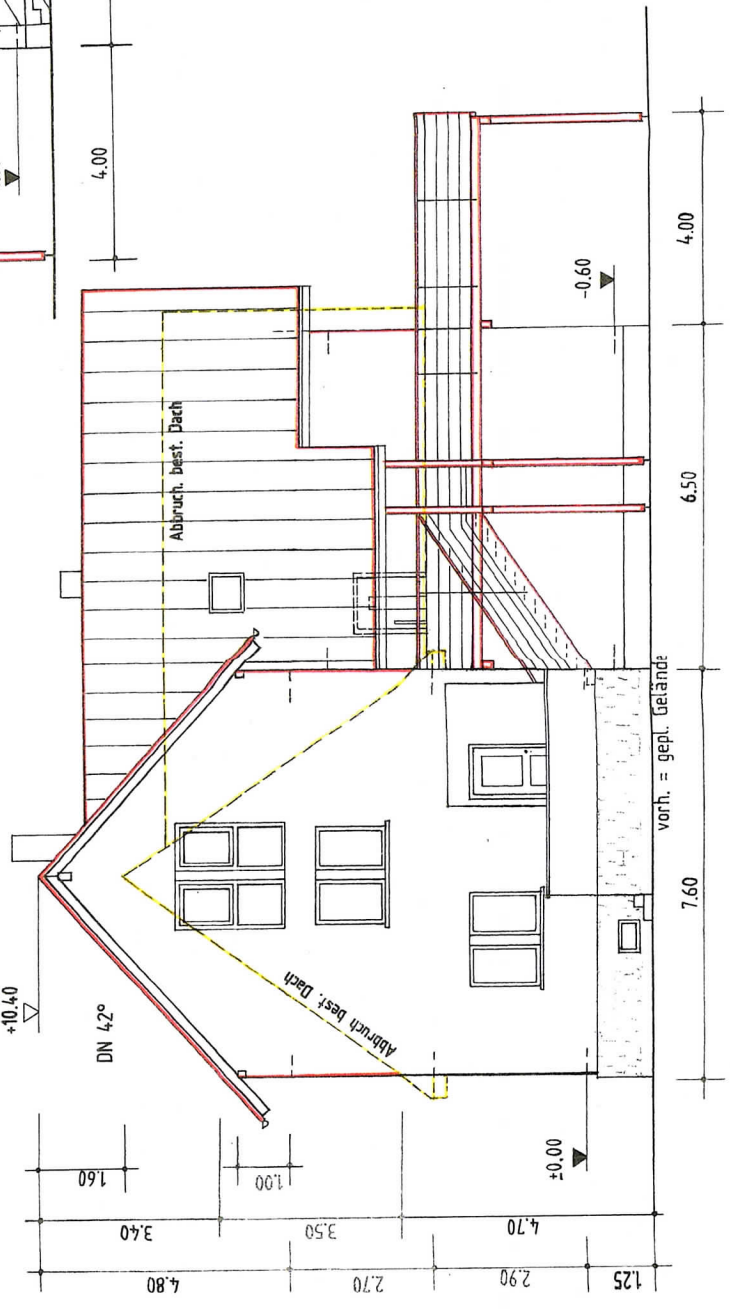
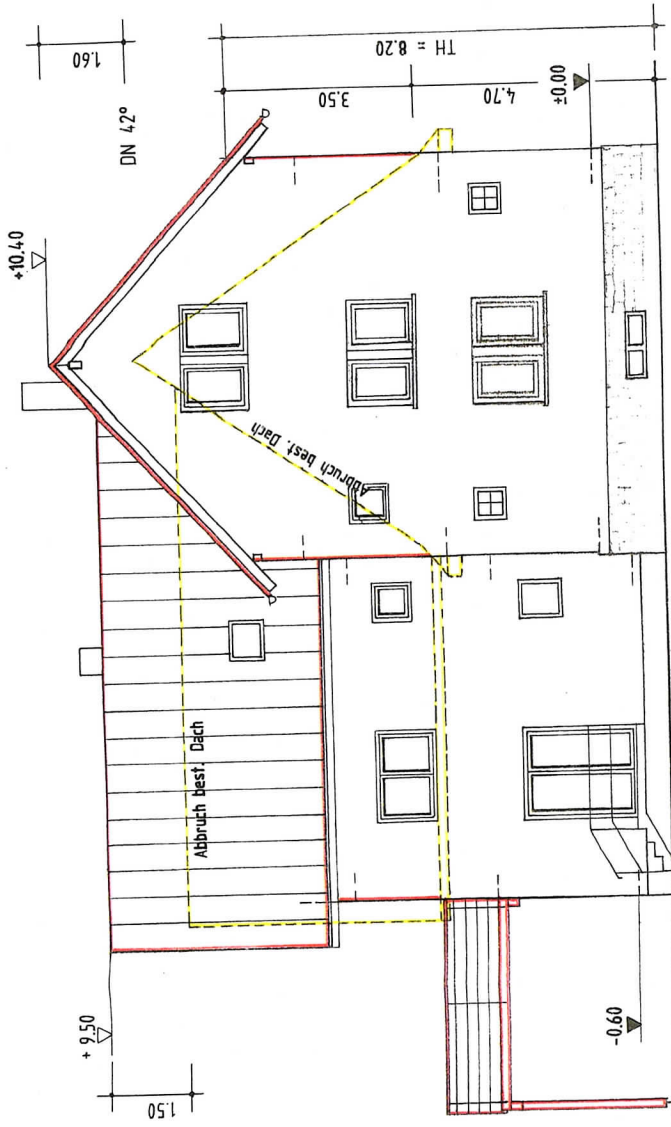

Stadt Waldkirch  
Dezernat III  
Eing.: 17. NOV. 2021  
Abteilung 3.1 Baurecht

ANSICHT OST

ANSICHT WEST

PROJEKT <b>2121</b>	AUFSTOCKUNG BEST. WOHNHAUS, [REDACTED]
PLANINHALT ANSICHTEN	ANSICHTEN
MASSTAB 1:100	1:100
DATUM 17.09.2021 HB	17.09.2021 HB
GEÄNDERT	
BAUHERR	[REDACTED] [REDACTED] [REDACTED]
ARCHITEKT <b>HM</b>	ARCHITECTURBÜRO MOSELER & ELZÄCH [REDACTED] [REDACTED] [REDACTED]