

# Lageplan

Kreis: Emmendingen  
 Gemeinde: Gutach  
 Gemarkung: Bleibach  
 Flurstück-Nr.: 629

Zeichn. Teil zum Bauantrag  
 (§4 LBOVVO)

Maßstab: 1:500

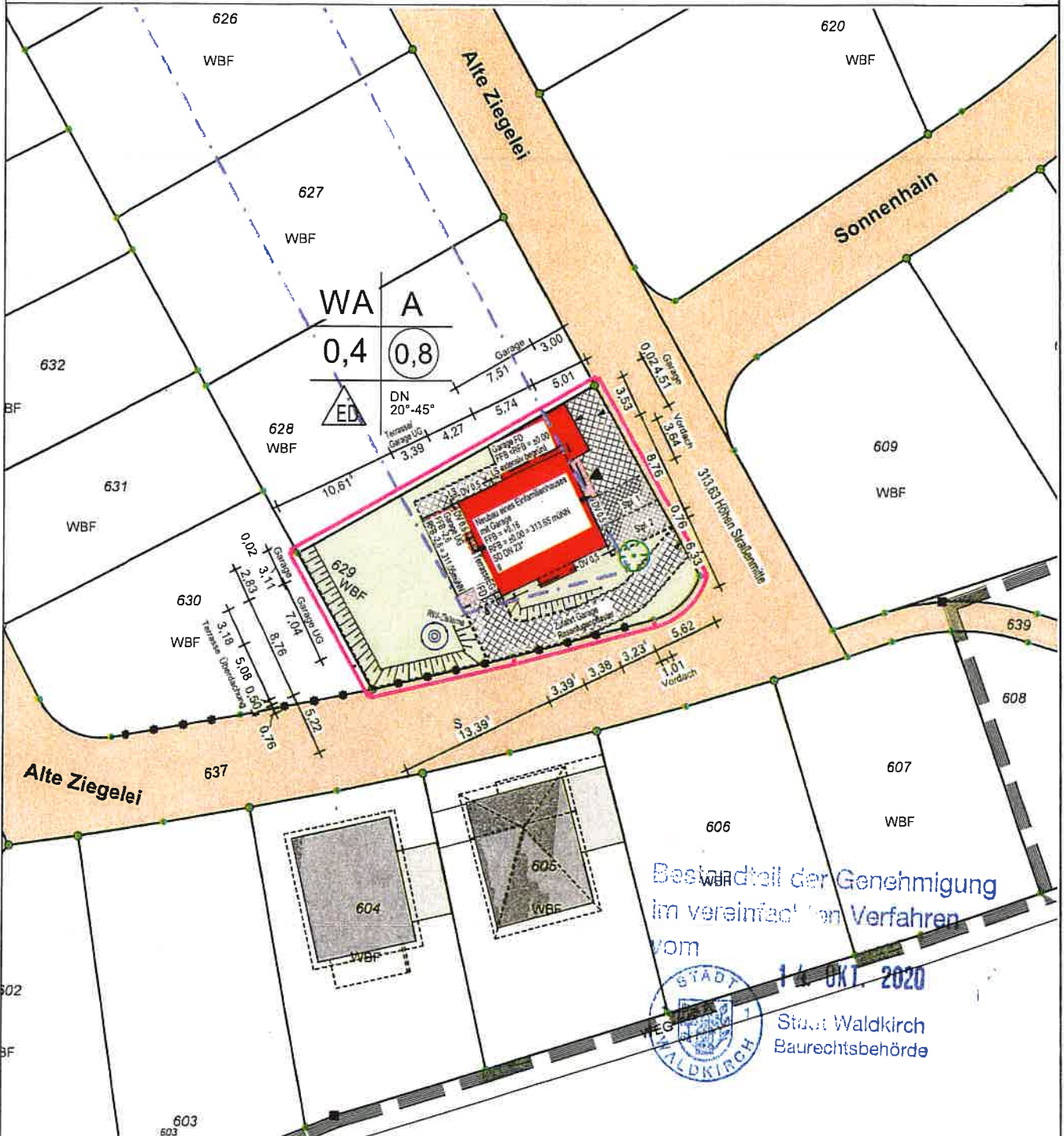

Bestandteil der Genehmigung  
 im vereinfachten Verfahren

VOM 14. OKT. 2020



Stadt Waldkirch  
 Baurechtsbehörde

Darstellung entspricht dem Liegenschaftskataster

Gefertigt: Haslach, den 05.08.20  
 Maße dürfen nicht abgegriffen werden

Vervielfältigungen, Vergrößerungen und  
 Verkleinerungen sind verboten

*[Handwritten signature]*

**Moser Vermessung GmbH**  
 Geschäftsführer: Dipl. Ing. (FH) Frank Moser

Rudolfstraße 18 77716 Haslach  
 Tel.: 07832/978662 Fax.: 07832/978663  
 Email: [info@moser-vermessung.de](mailto:info@moser-vermessung.de)



*Bühner*

*StB*

*Flurhöhe Nr. 609*

*Alten. 2. Stock  
2020/07/17*

**Planung und Bauleitung  
Herbert Hansmann**

Schellingstr. 55 77716 Haselach LK.  
Tel. 07832 / 999 869 0 - Fax 07832 / 999 869 9  
E-mail: info@hansmann-bau.de

DACHGESCHOß

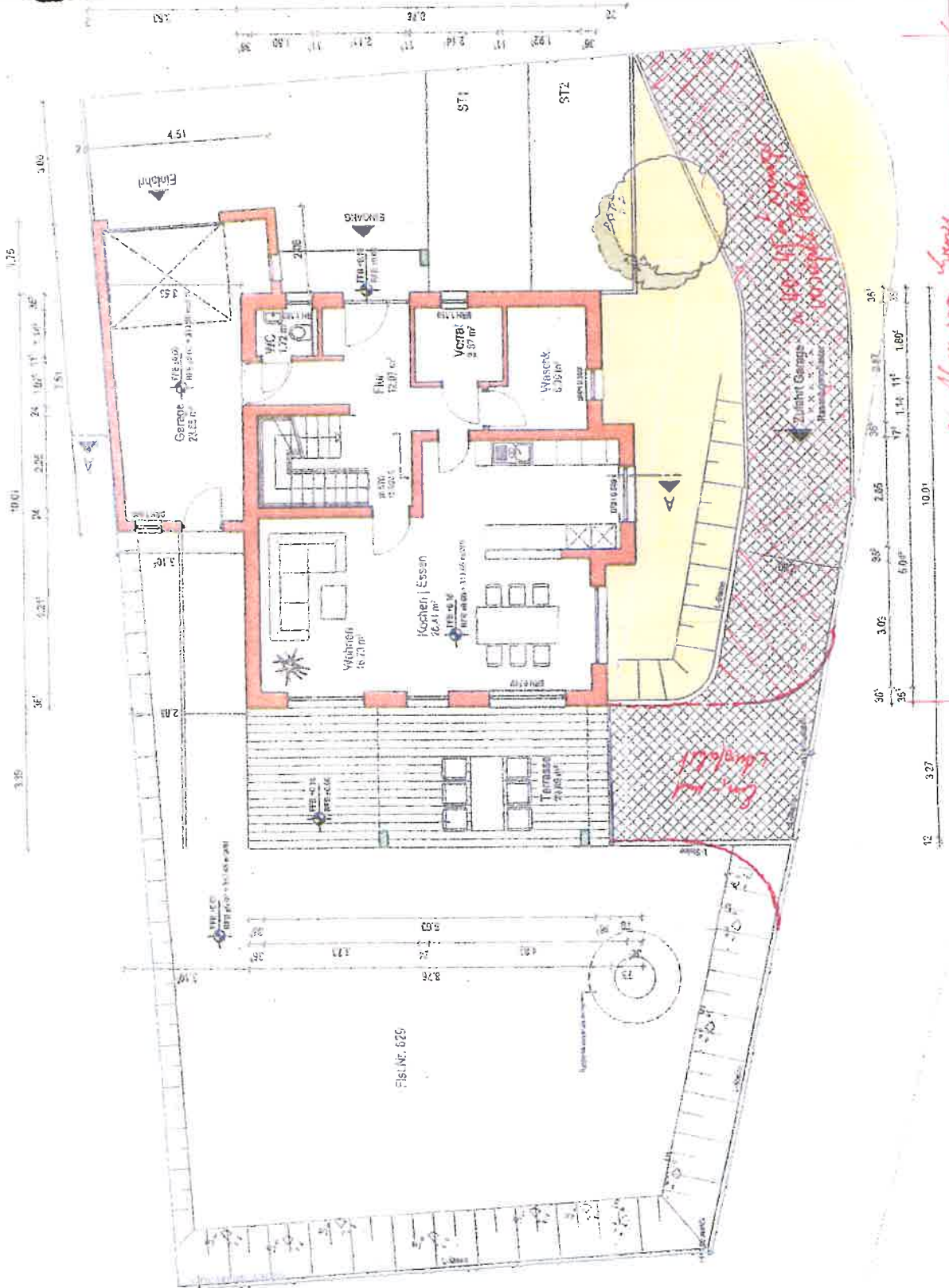

*Alten von Spense*

# Abstandsflächenplan

Kreis: Emmendingen  
Gemeinde: Gutach  
Gemarkung: Bleibach  
Flurstück-Nr.: 629

Zeichn. Teil zum Bauantrag  
(§4 LBOVVO)

Maßstab: 1:500

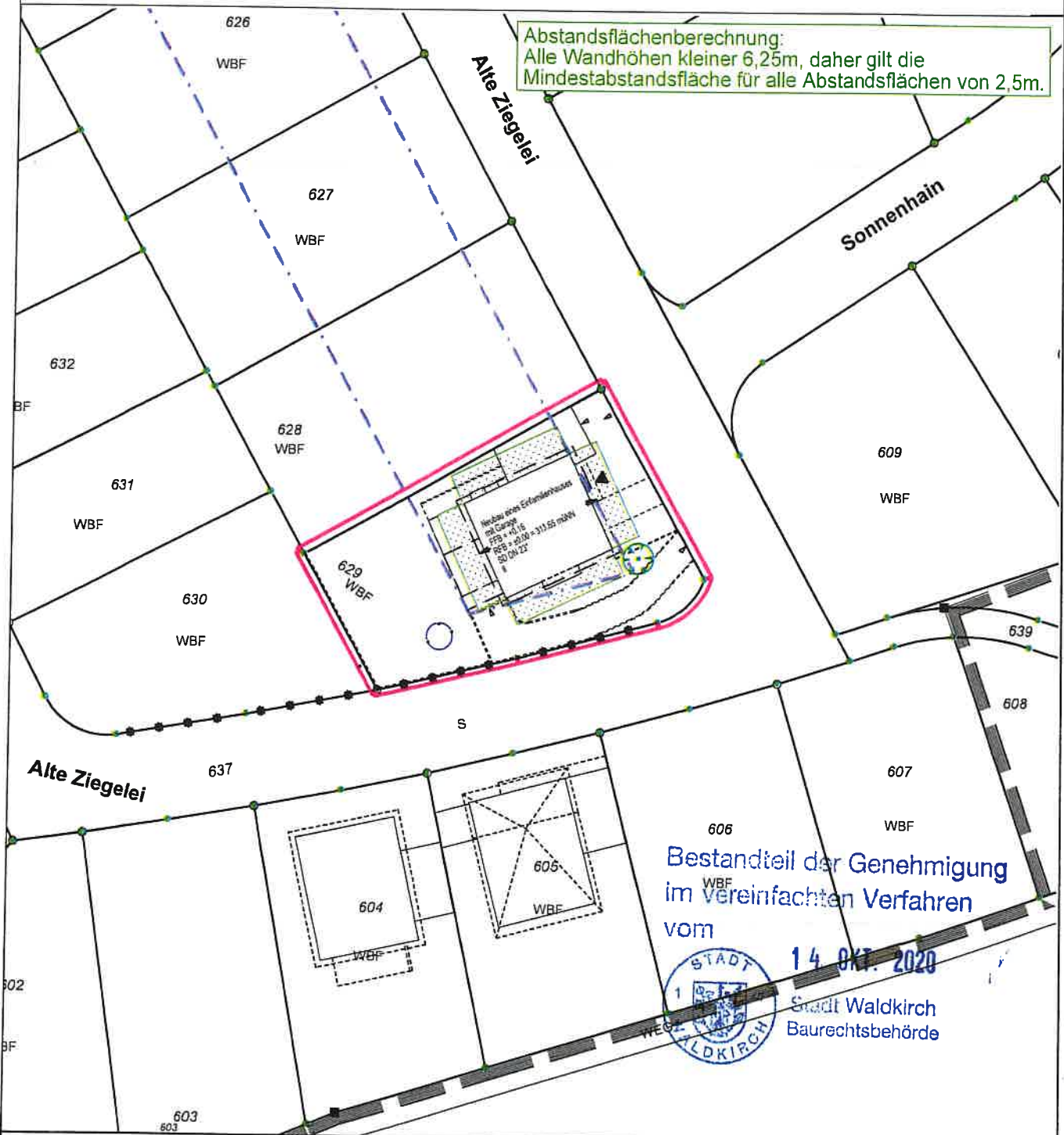

Bestandteil der Genehmigung  
im vereinfachten Verfahren  
vom

14. OKT. 2020  
STADT WALDKIRCH  
Baurechtsbehörde

Darstellung entspricht dem Liegenschaftskataster

Gefertigt: Haslach, den 05.08.20

Maße dürfen nicht abgegriffen werden

Vervielfältigungen, Vergrößerungen und  
Verkleinerungen sind verboten

**Moser Vermessung GmbH**  
Geschäftsführer: Dipl. Ing. (FH) Frank Moser

Rudolfstraße 18 77716 Haslach  
Tel.: 07832/978662 Fax.: 07832/978663  
Email: [info@moser-vermessung.de](mailto:info@moser-vermessung.de)

