

Flurstück: 7  
Flur:  
Gemarkung: Slegelau

Gemeinde: Gutach im Bräulsgau  
Kreis: Emmendingen  
Regierungsbezirk: Freiburg

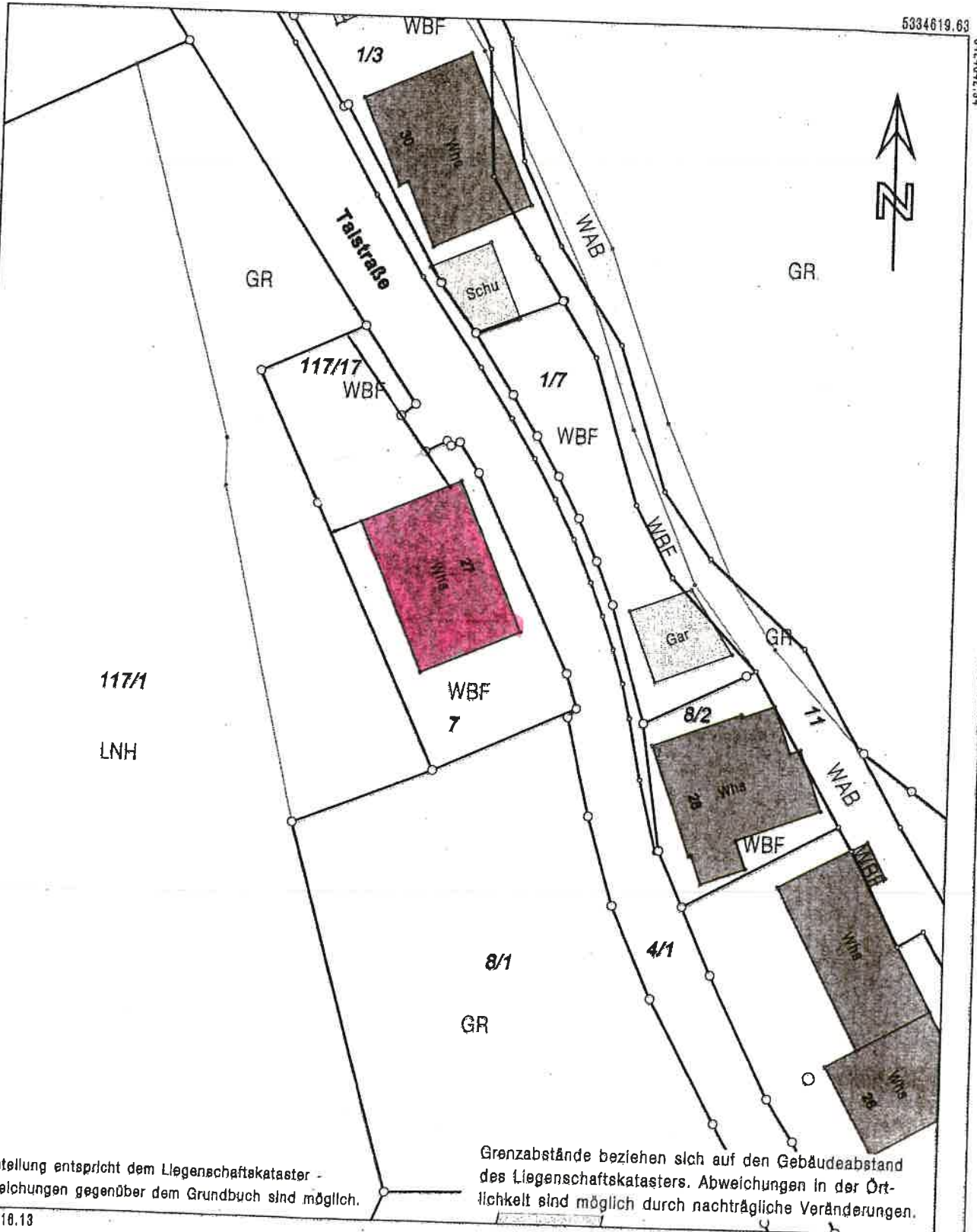

Darstellung entspricht dem Liegenschaftskataster -  
Abweichungen gegenüber dem Grundbuch sind möglich.

Grenzabstände beziehen sich auf den Gebäudeabstand  
des Liegenschaftskatasters. Abweichungen in der Ört-  
lichkeit sind möglich durch nachträgliche Veränderungen.

5334510.13

Maßstab 1:500 0 5 10 15 Meter

Die Basisinformationen und Basisdaten des Liegenschaftskatasters unterliegen dem Verwendungs-  
vorbehalt nach § 2 Abs. 3 und 4 des Vermessungsgesetzes vom 1. Juli 2004 (GBl. S. 499, 509),  
zuletzt geändert durch Gesetz vom 30. November 2010 (GBl. S. 989). Sie dürfen vom Empfänger  
nur für den Zweck verwendet werden, zu dem sie übermittelt worden sind. Eine Verwendung für  
andere Zwecke ist nur zulässig, wenn die Vermessungsbehörde eingewilligt hat.

5334619.63

342042.94

342056.94

Lageplan  
 Auszug aus dem Liegenschaftskataster  
 für Flurstück Nr. 7 der Gemarkung Siegelau

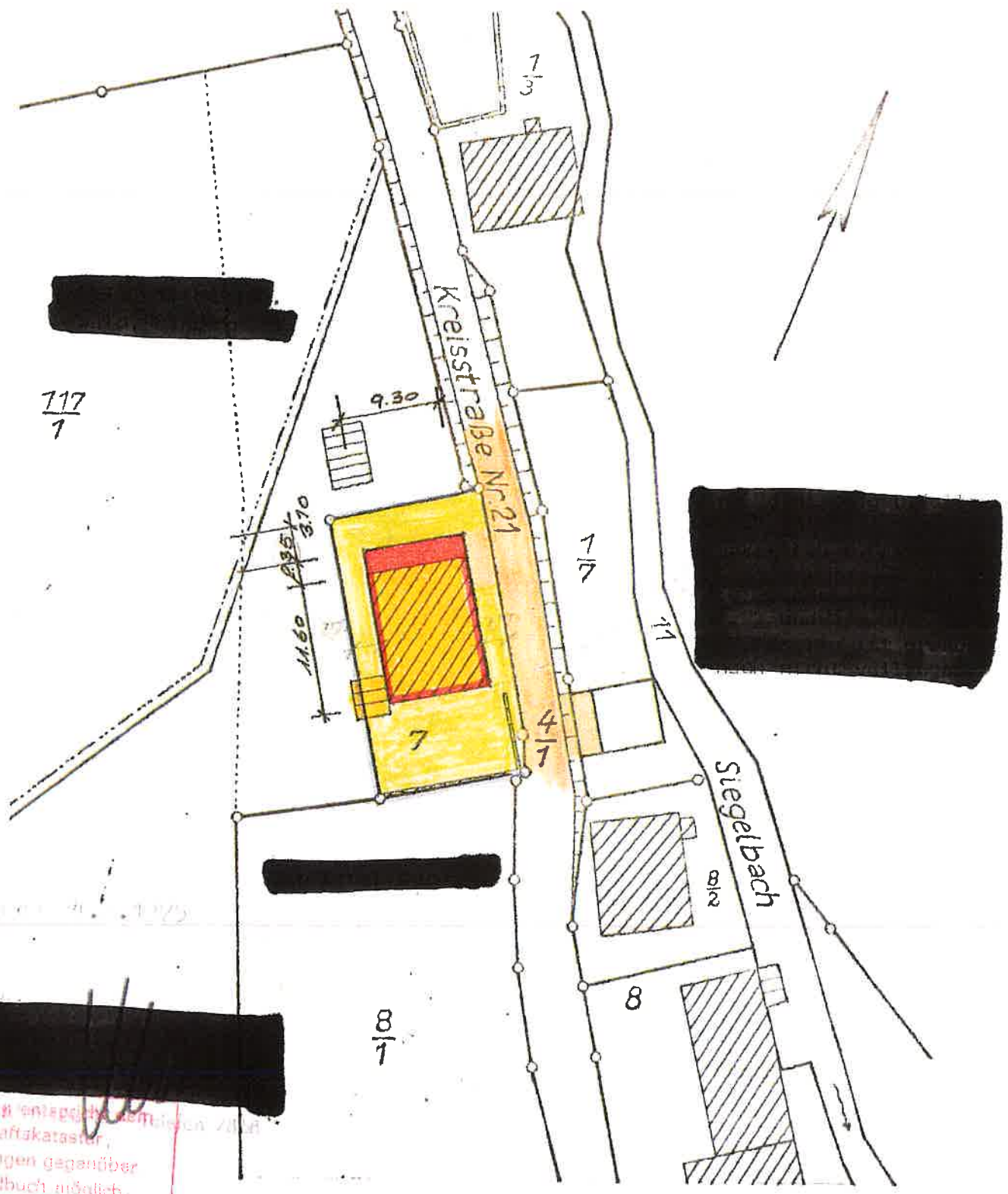

Darstellung entgegengesetzt dem Liegenschaftskataster; Abweichungen gegenüber dem Grundbuch möglich.

Unbeglaubigter Auszug  
 aus der Flurkarte  
 gefertigt am 28. Jan. 1975  
 Staatl. Vermessungsamt Chemnitz

1:500

NOB 500

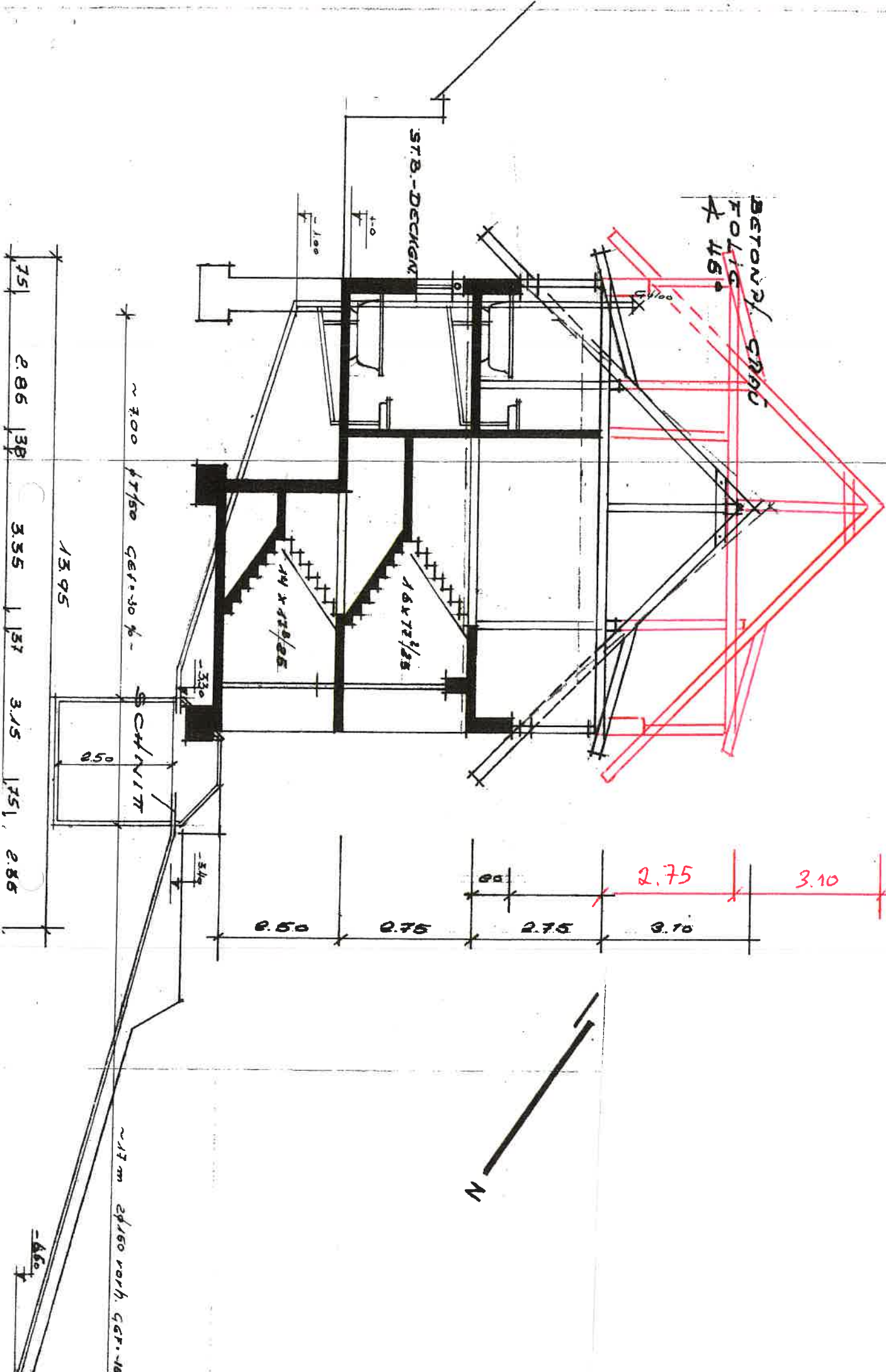

STB-DECKEN

BETON- u. STB-DECKEN  
4.45

14 x 12 1/2 / 25

14 x 12 1/2 / 25

~ 700 HT/50 GER. 30 %

CHNITZ

~ 13m ø 150 vert. GER. 18

75 | 2.86 | 39 | 3.35 | 1.395 | 37 | 3.15 | 75 | 2.86

0.50 | 0.75 | 2.75 | 3.10

2.75 | 3.10



N

-4.60

-3.40

-3.30

+1.00

+1.00

4.100

0.50

0.50

5000 ST

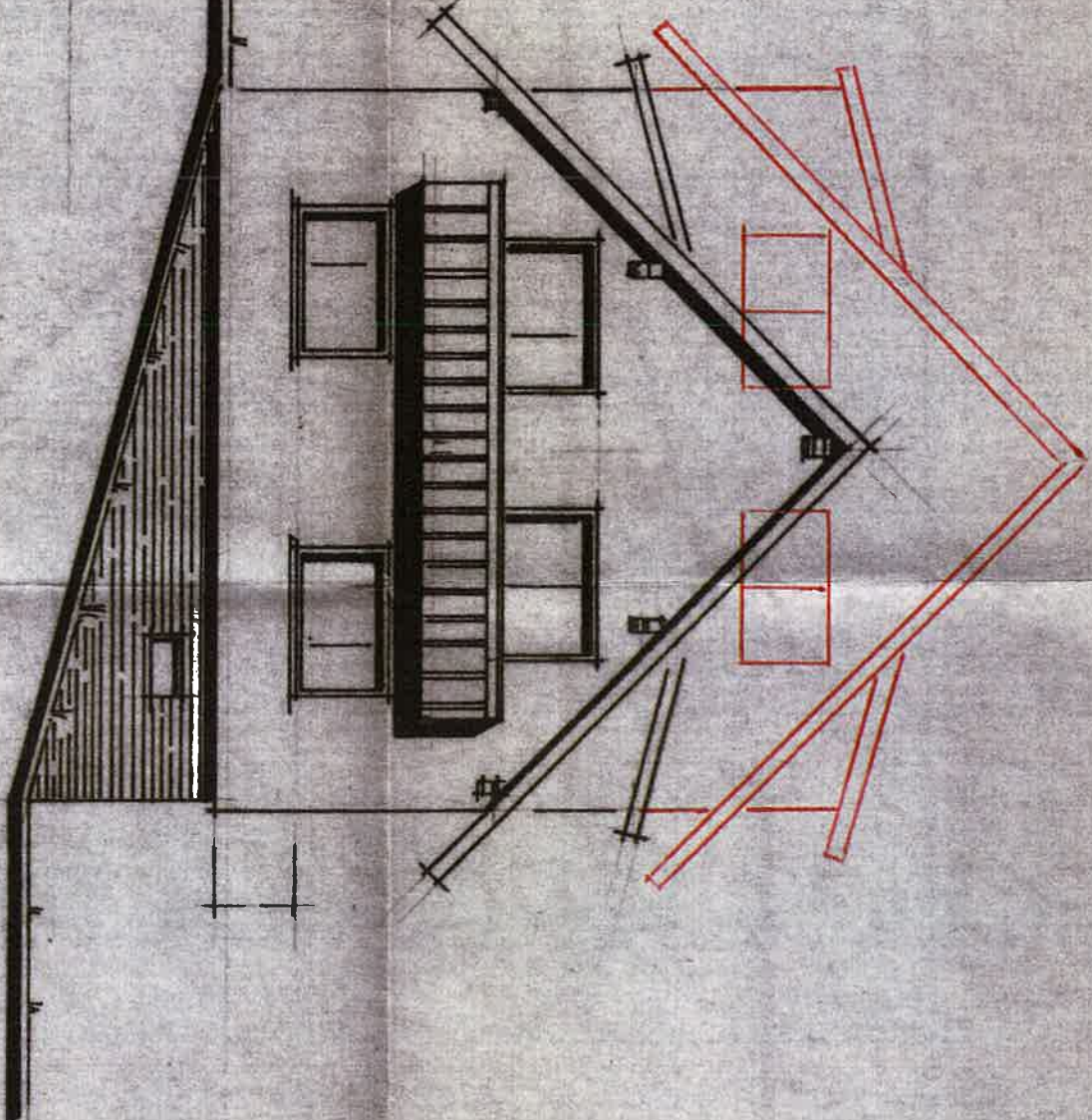

NORRWEST

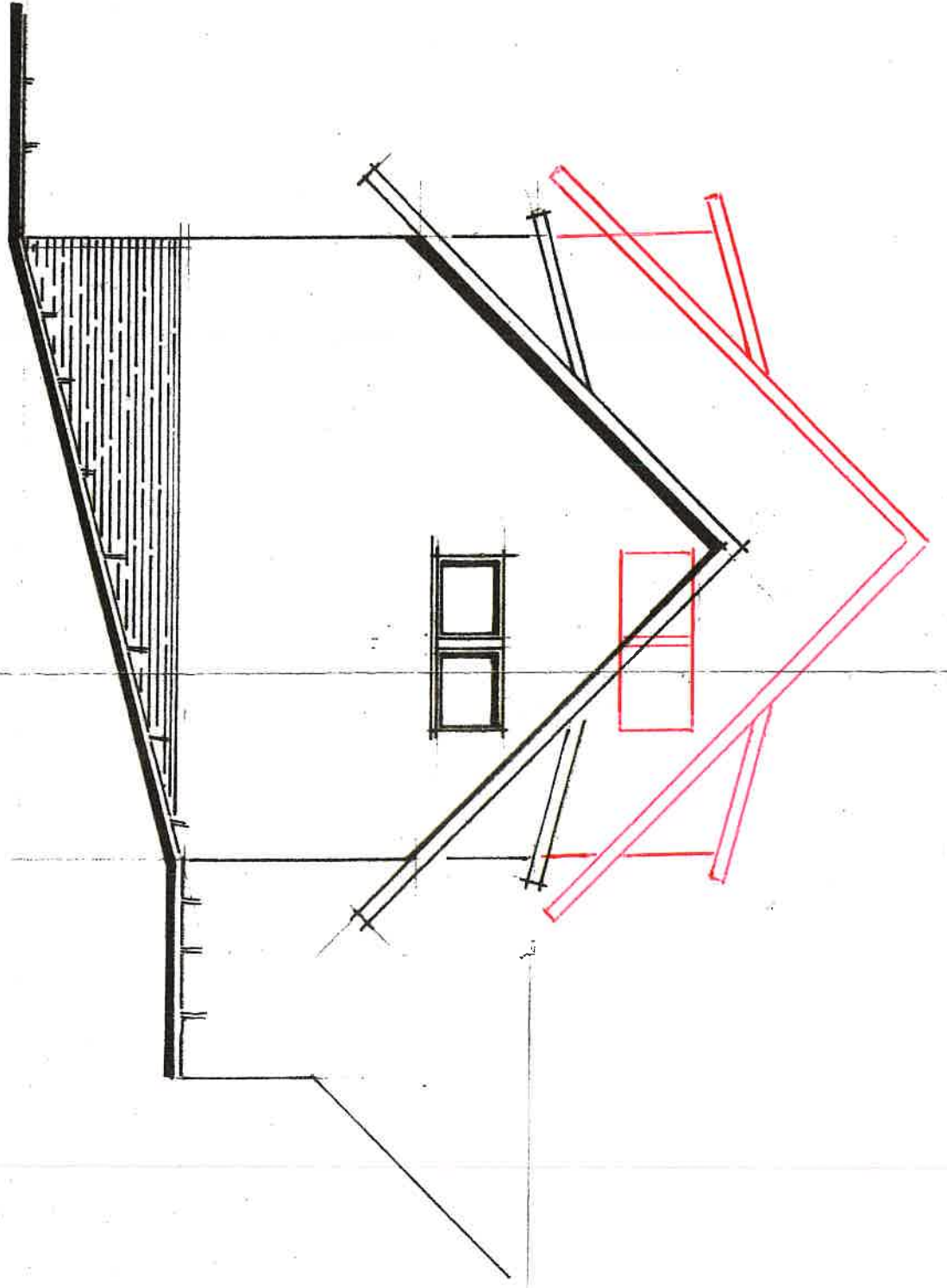

NOBPOST

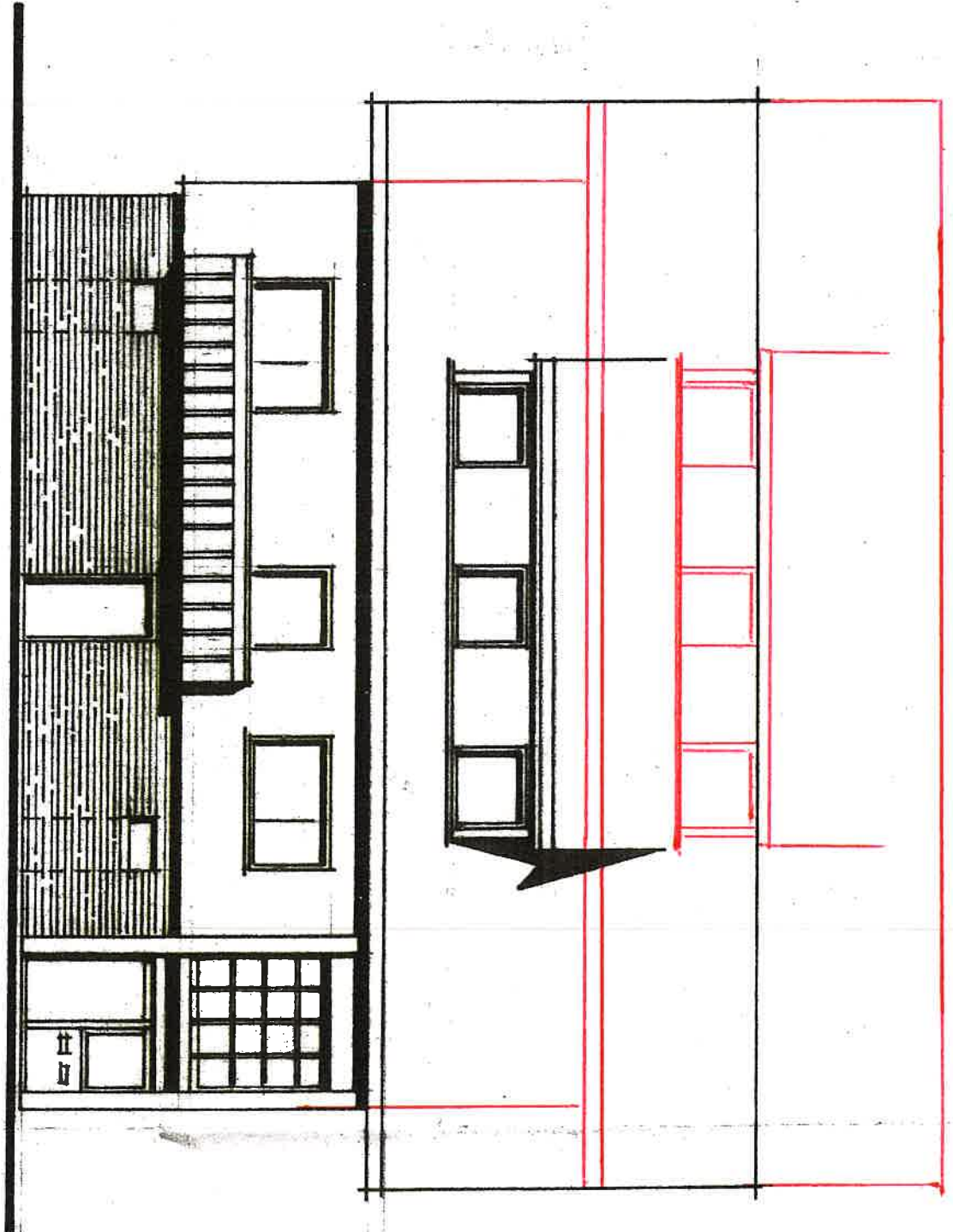

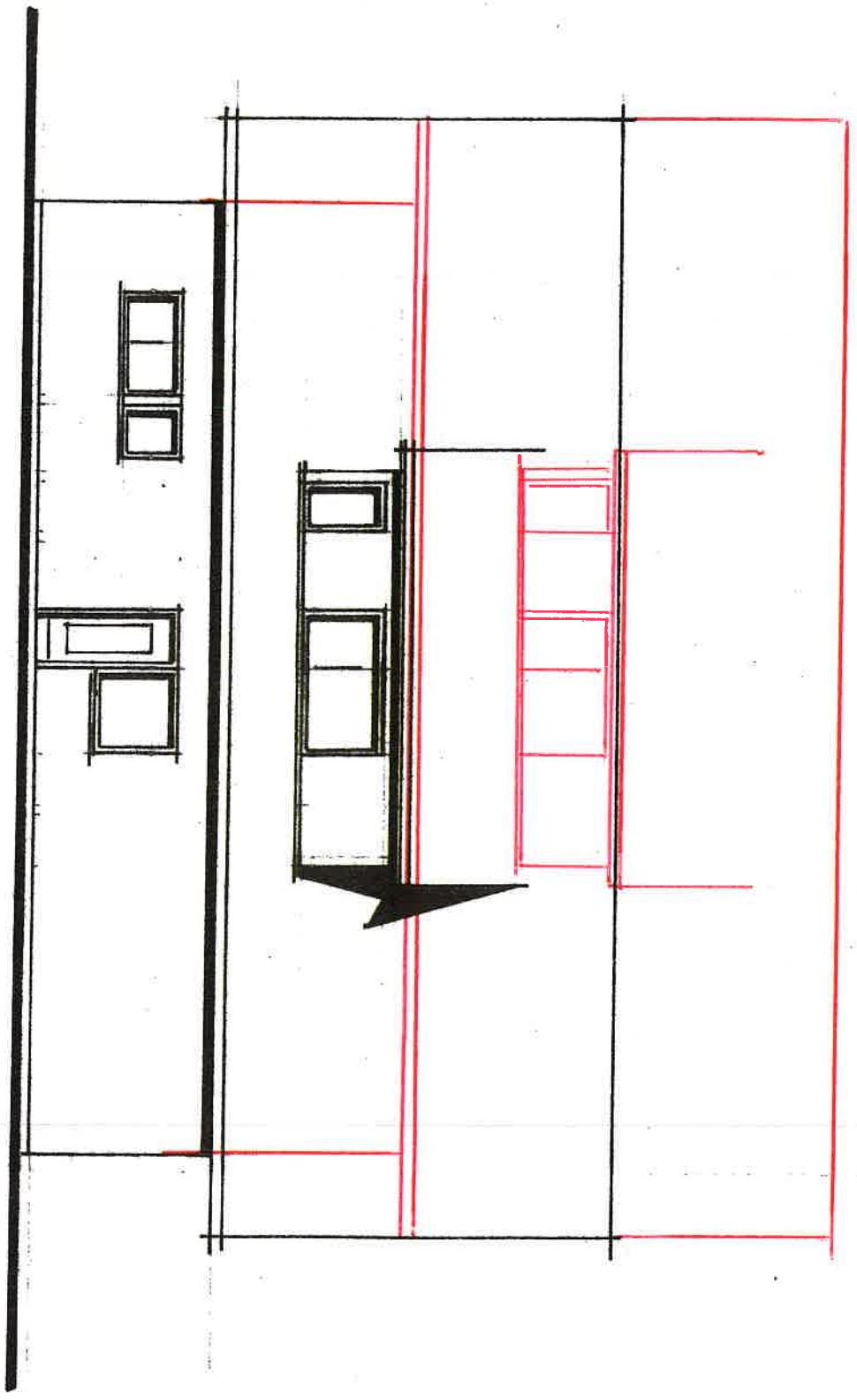

SUDWEST