

Untergeschoss

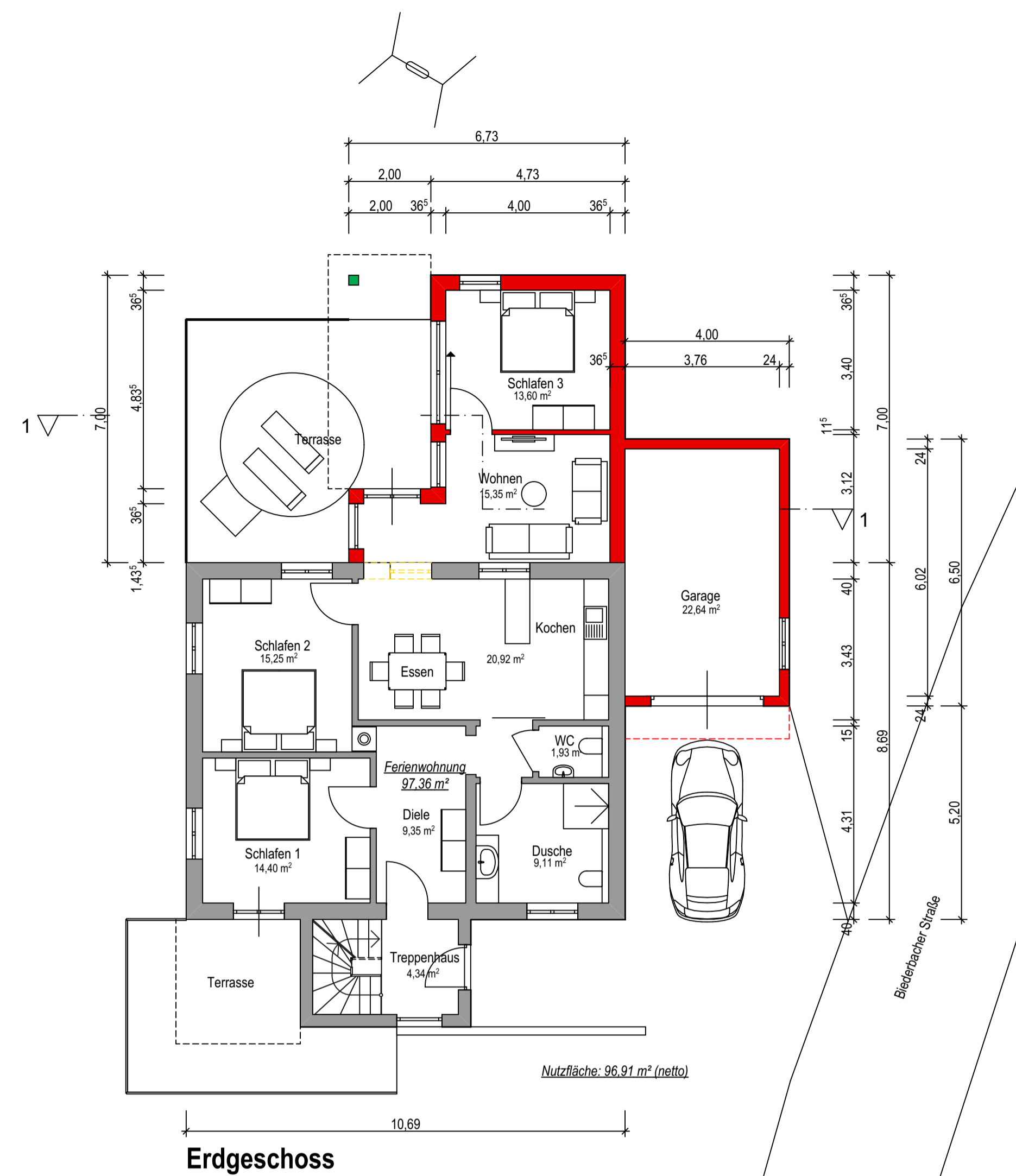

Erdgeschoss

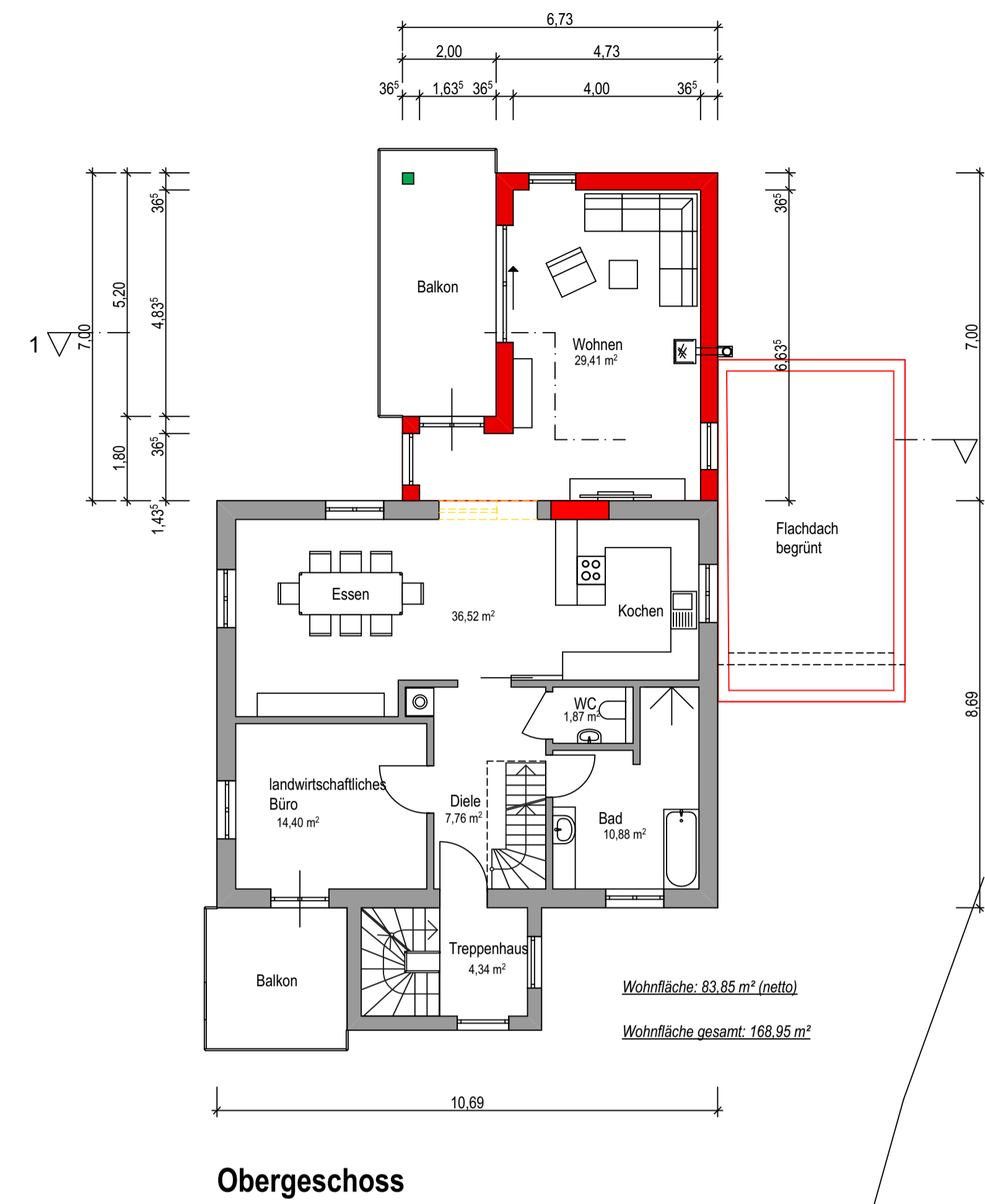

Obergeschoss

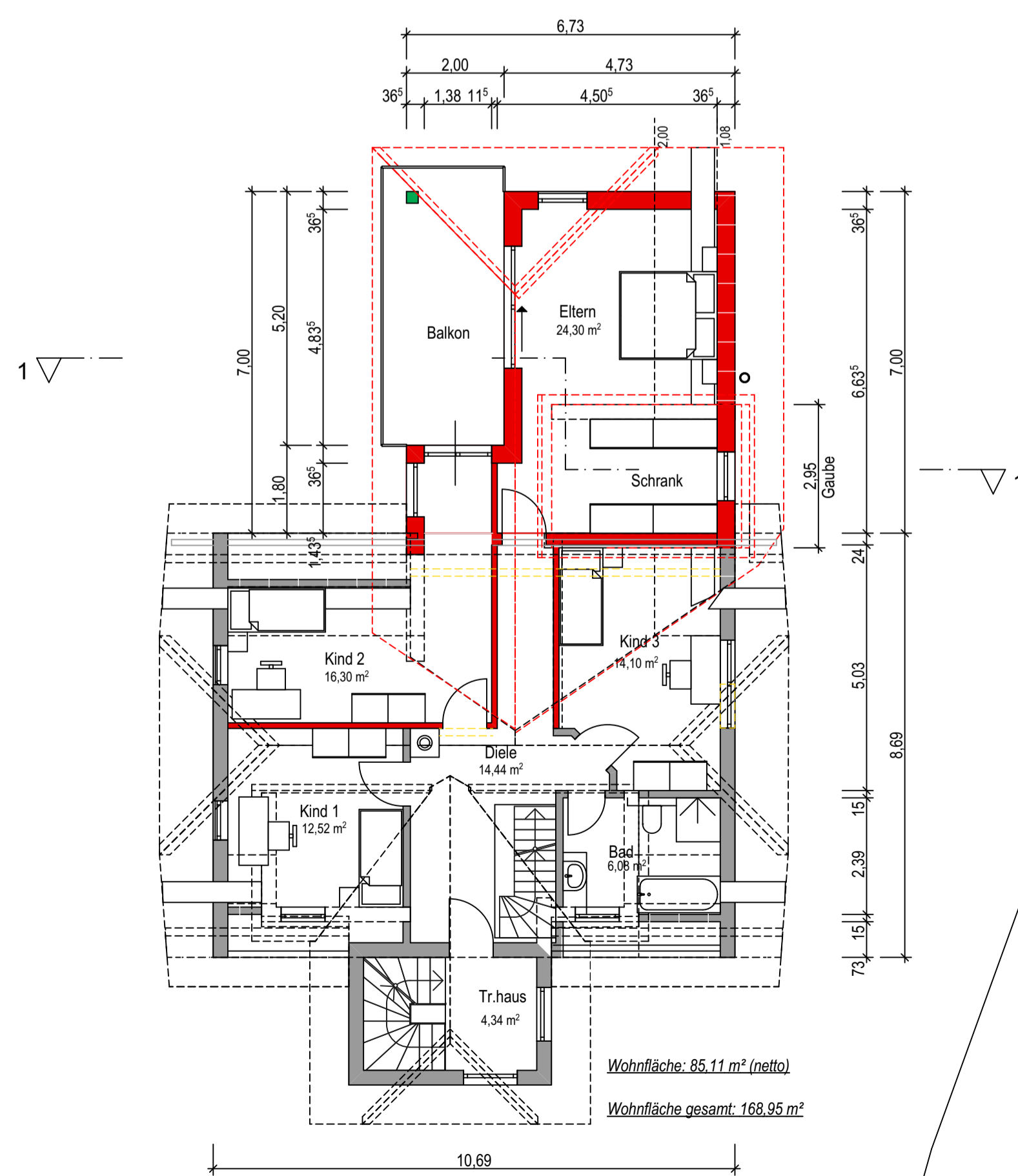
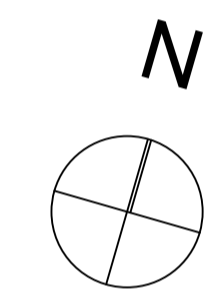

Dachgeschoss

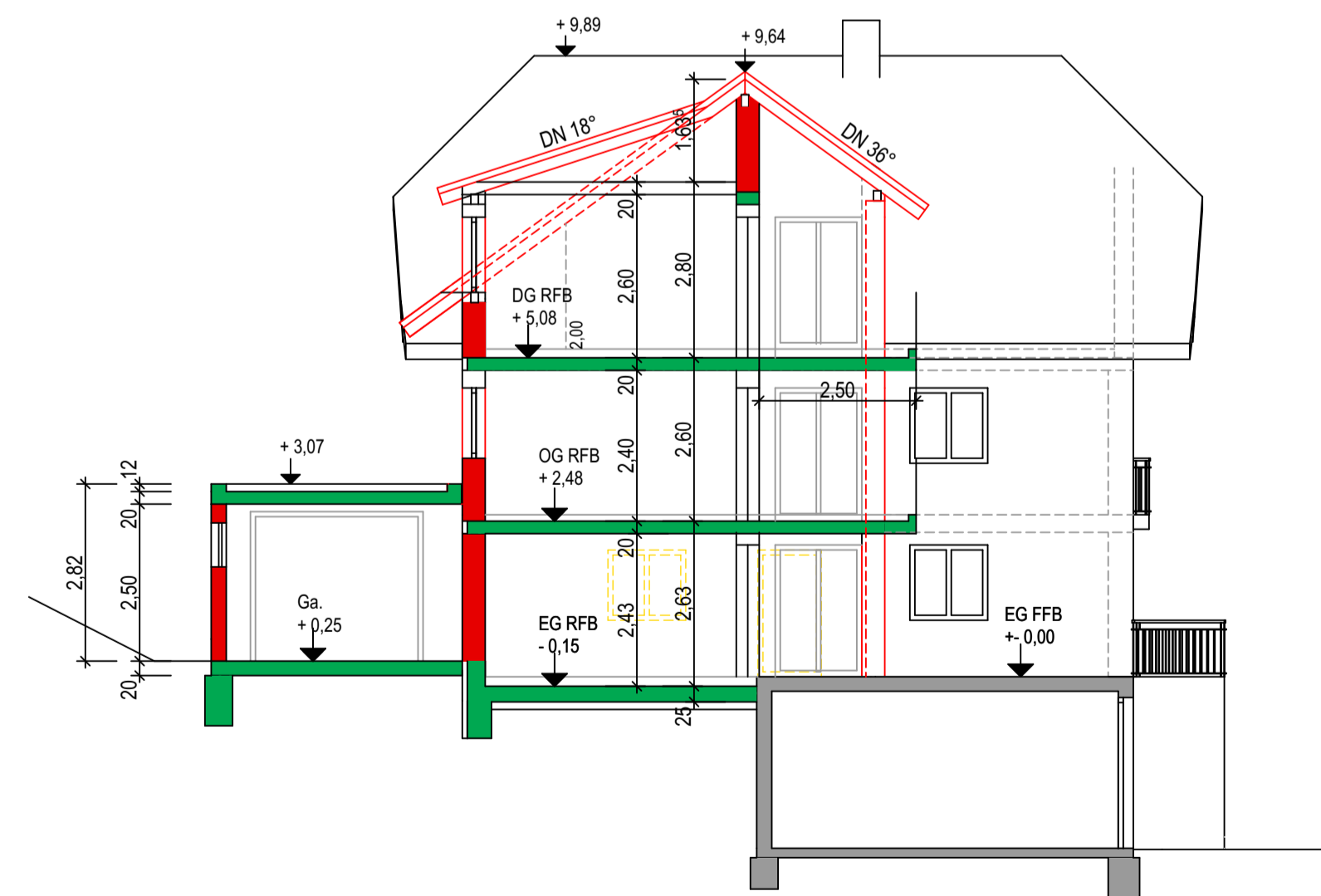

Schnitt 1-1

Bauvorhaben:
 Erweiterung des vorhandenen Betriebsleitergebäudes mit Ferienwohnung im EG, sowie Anbau einer Garage

Bauherr:
 Josef Nopper
 Biederbacher Straße 2
 79261 Gutach

Bauort:
 Biederbacher Straße 1
 79261 Gutach-Siegelau
 Flurstück Nr: 145

Antrag auf Bauvorbescheid
 Plan BA-01

Grundrisse, Schnitt

M=1:100

20.07.2020

Planverfasser
INGENIEURBÜRO schultis
 PLANUNG | STATIK | BAULEITUNG

Ingenieurbüro Schultis GmbH & Co. KG Telefon 07683 / 9195278, Fax 9195279
 Am Sommerberg 2e 79263 Simonswald

Planverfasser PV 1943
 Ingenieurkammer Baden-Württemberg