

Gemeinde: Gutach
 Gemarkung: Gutach
 Flurstück Nr.: 47/2

Abstandsflächenplan

 Abstandsfläche

 geplante Grenze, Grenze noch nicht Bestandteil im Liegenschaftskataster



Ermittlung der Abstandsflächen

$$T = H \cdot 0,4$$

$$T(\text{min.}) 2,50\text{m} = 6,25\text{m} \cdot 0,4$$

bei Wandhöhe $H \leq 6,25\text{m}$

alle Abstandsflächen: Mindesttiefe 2,50m

Dachüberstand: Mindestgrenzabstand 2,00m

gefertigt am: 18.01.2022

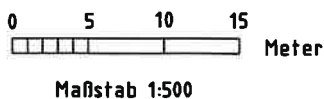

 Öffentlich bestellte
 Vermessungsingenieurin
 Melanie Markstein
 79312 Emmendingen

Vermessungsbüro
Markstein

SCHINDLER ARCHITEKTEN
GmbH

Kastelbergstr. 19
79183 Waldkirch
Tel.: 07681-4705-0
www.thomas-schindler.de
info@thomas-schindler.de

Bauherr

[Redacted name]
[Redacted address]

Bauvorhaben
Eingeschossiges Haus
79261 Gutach

Darstellung
Bauantrag
Plan 6 von 10

Ansicht Nord

Plan Nr. 040-0
Index

Datei: [Redacted] dt-9 v.wk
Datum: 16.12.21
Gezeichnet: gk, sh
Maßstab: 1:100
Plangröße: ISO A3

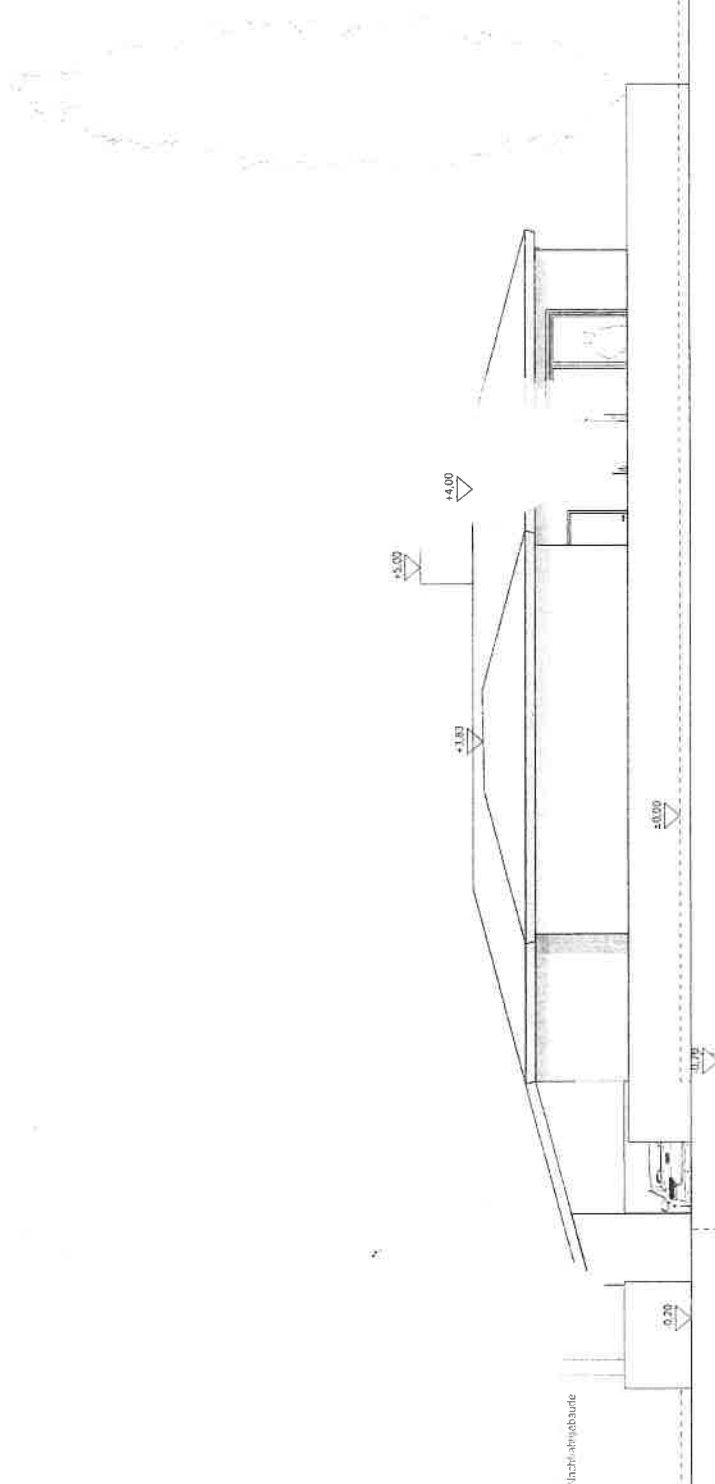

SCHINDLER ARCHITEKTEN
GmbH

Kastelbergstr. 19
79183 Waldkirch
Tel.: 07681-4705-0
www.thomas-schindler.de
info@thomas-schindler.de

Bauherr

Bauvorhaben

Eingeschossiges Haus

79261 Gutbach

Darstellung

Bauentwurf

Plan 8 von 10

Ansicht Süd

042-0

Plan Nr.
Index

Datei:
Datum:
Gezeichnet:
Maßstab:
Plangröße:

16.12.21
gk sh
1:100
ISO A3

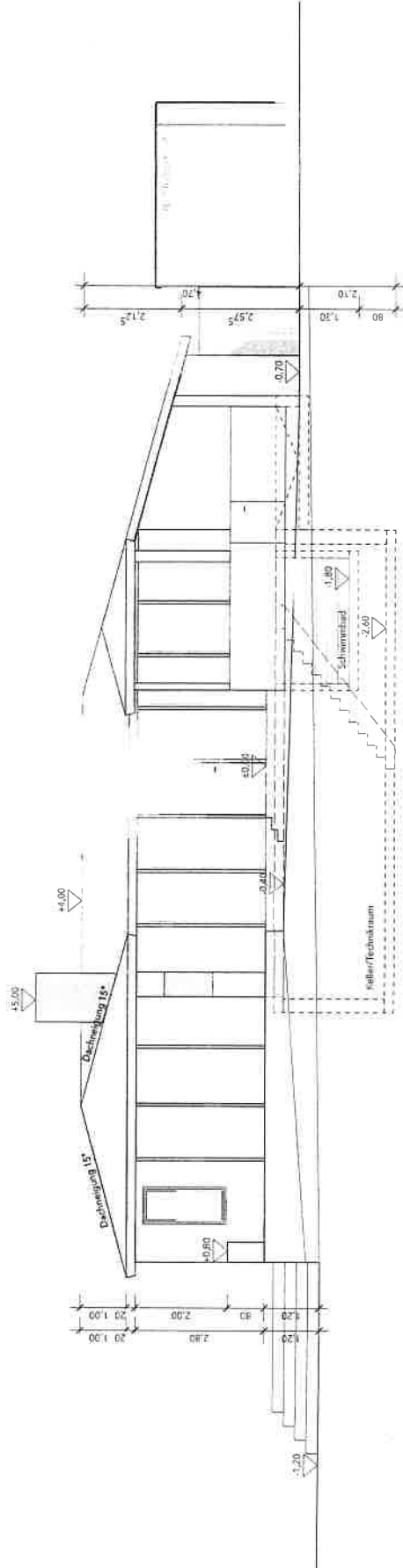

SCINDLER ARCHITEKTEN
GmbH

Kastelbergstr. 19
79183 Waldkirch
Tel.: 07681-4705-0
www.thomas-schindler.de
info@thomas-schindler.de

Bauherr

[Redacted name]
[Redacted address]

Bauvorhaben
Eingeschossiges Haus

79261 Gutach

Darstellung
Bauantrag
Plan 9 von 10

Ansicht West

Plan Nr.
Index

043-0

Datei:
Datum:

16.12.21

Gezeichnet:
Maßstab:

gk, sh
1:100

ISO A3

