

Vermessungsverwaltung Baden-Württemberg

Landratsamt Emmendingen
Vermessungsbehörde

Schwarzwaldstraße 4
79312 Emmendingen

Auszug aus dem Liegenschaftskataster

Liegenschaftskarte 1 : 500

Erstellt am 04.02.2021

Flurstück: 116/8
Flur: 7
Gemarkung: Blölbach

Gemeinde: Gutach im Breisgau
Kreis: Emmendingen
Regierungsbezirk: Freiburg

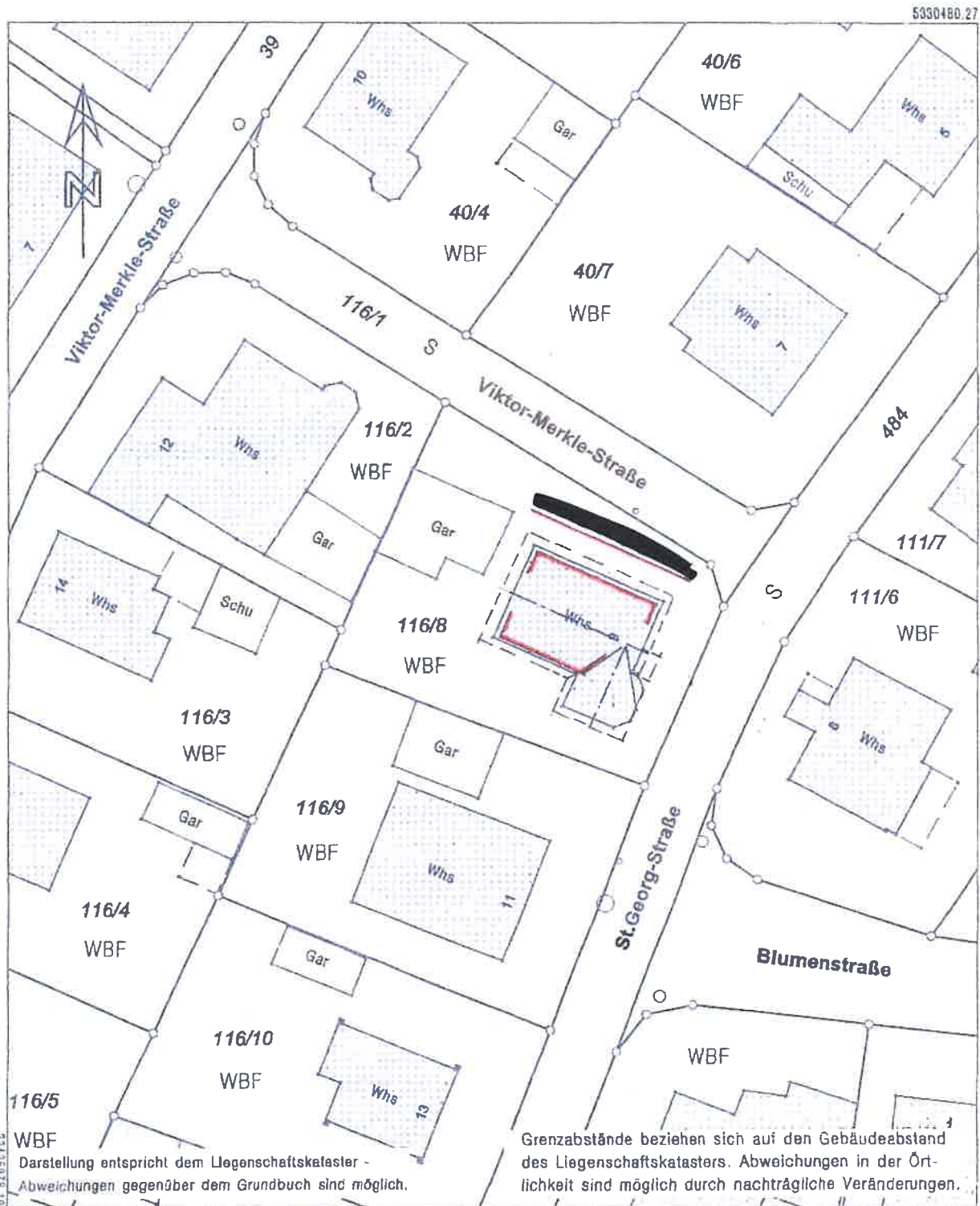

Darstellung entspricht dem Liegenschaftskataster -
Abweichungen gegenüber dem Grundbuch sind möglich.

Grenzabstände beziehen sich auf den Gebäudeabstand
des Liegenschaftskatasters. Abweichungen in der Ört-
lichkeit sind möglich durch nachträgliche Veränderungen.

5330378.77

Maßstab 1:500



Die Basisinformationen und Basisdaten des Liegenschaftskatasters unterliegen dem Verwendungs-
vorbehalt nach § 2 Abs. 3 und 4 des Vermessungsgesetzes vom 1. Juli 2004 (GBl. S. 469, 509),
zuletzt geändert durch Gesetz vom 30. November 2010 (GBl. S. 989). Sie dürfen vom Empfänger
nur für den Zweck verwendet werden, zu dem sie übermittelt worden sind. Eine Verwendung für
andere Zwecke ist nur zulässig, wenn die Vermessungsbehörde eingewilligt hat.

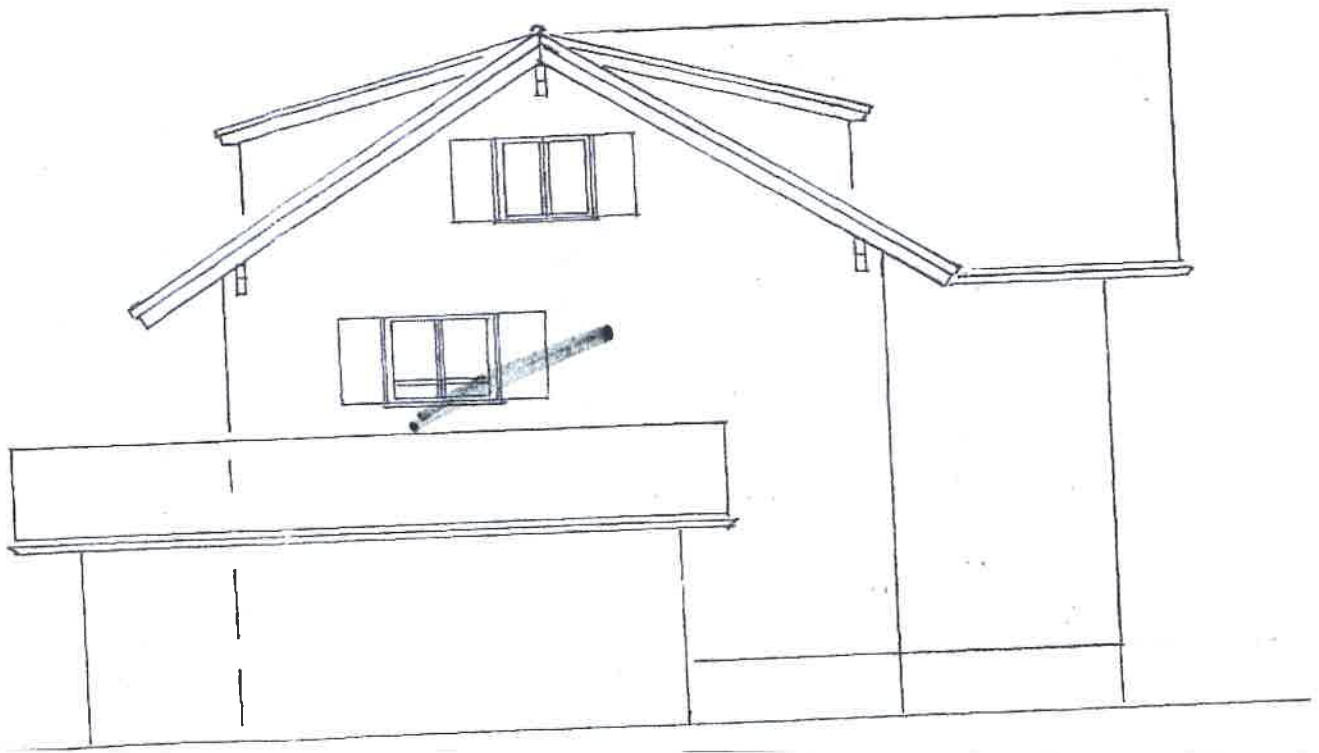



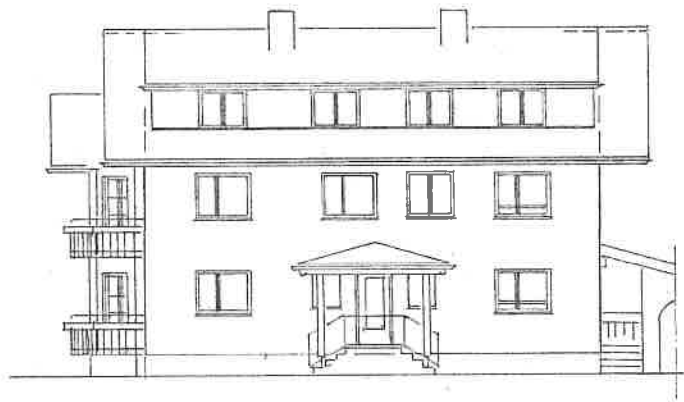

00N NO ED - 05T

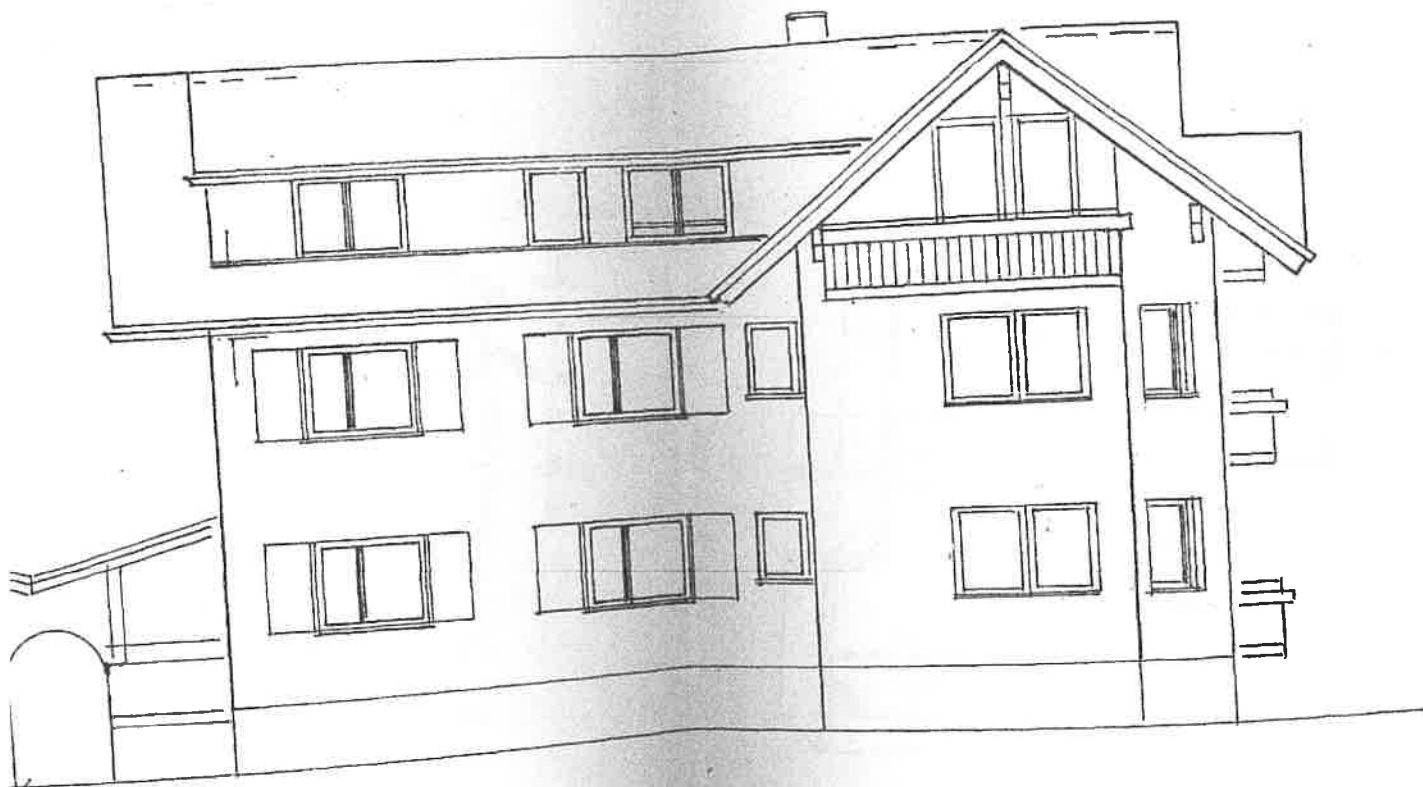

VON SÜD-WEST

