

ABSTANDSFLÄCHENPLAN

Einzeichnungen nach § 5 LBO

Maßstab: 1:500

zeichnerischer Teil zum Bauantrag gem. § 4 LBOVVO
unbeglaubigter Auszug aus dem Liegenschaftskataster

Landkreis: Emmendingen

Gemeinde: Gutach im Breisgau

Gemarkung: Gutach

Bauherr: [REDACTED]

Flurstück: 97/2, 99/4

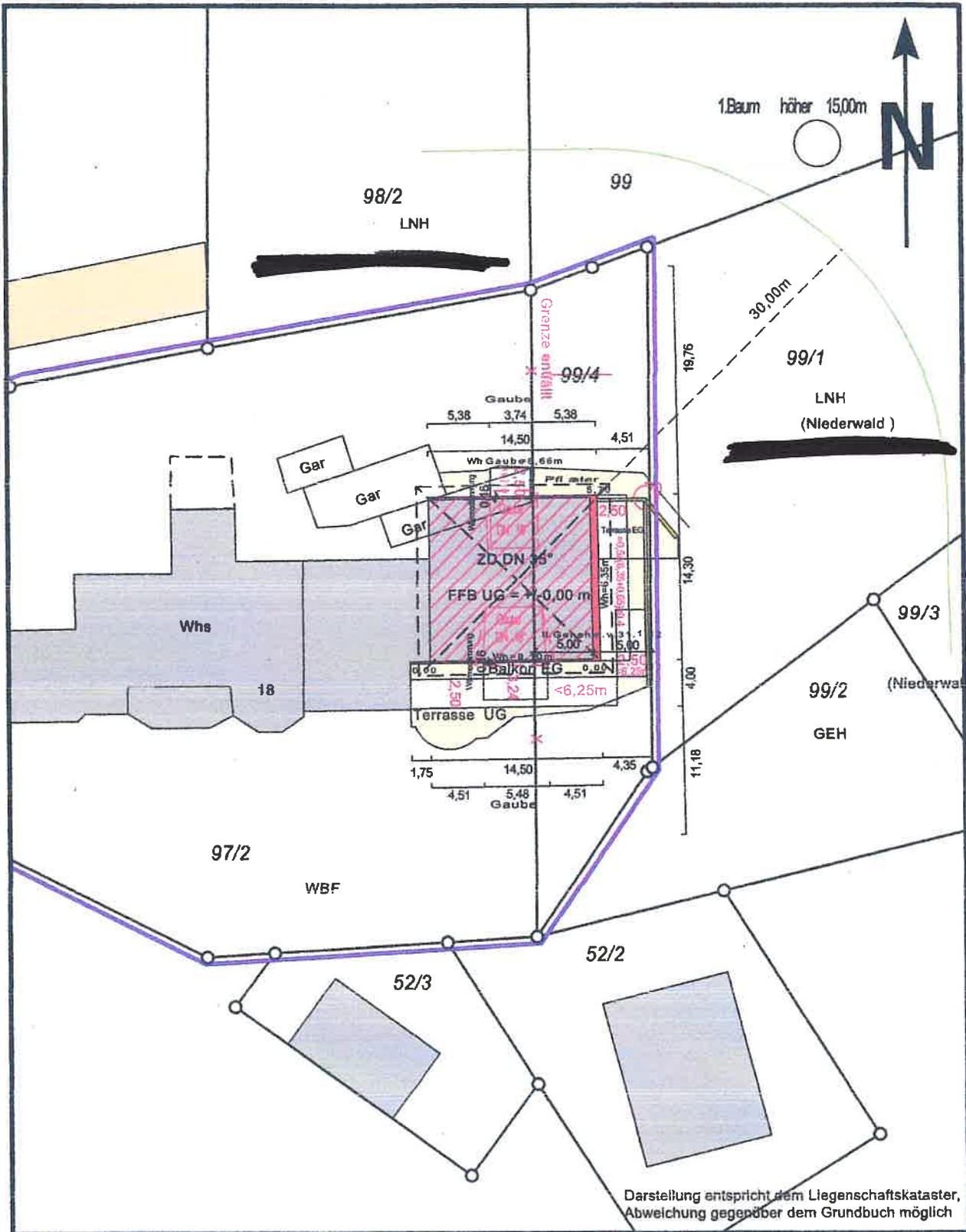

Gefertigt:
Bernhard Weiß
Hauptstraße 103b
79297 Winden im Elztal
Email: weises.b.winden@t-online.de

[Signature]
Weiß, Vermessungsamtsinspektor i.R.

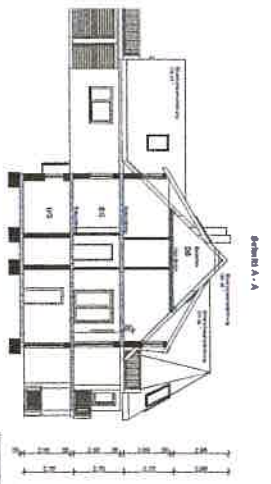
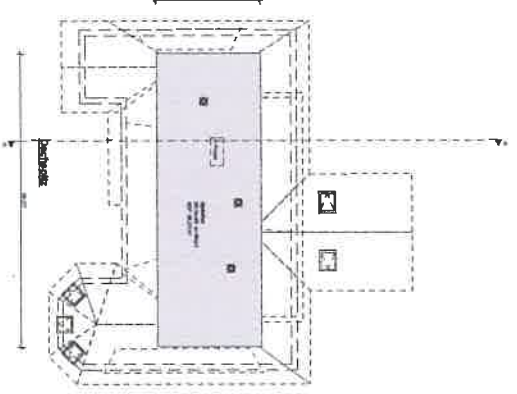
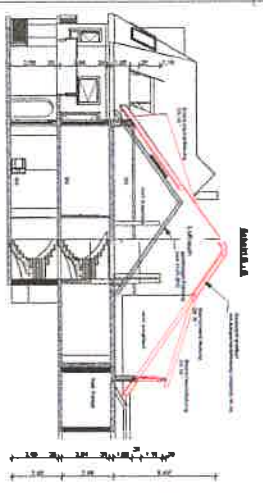
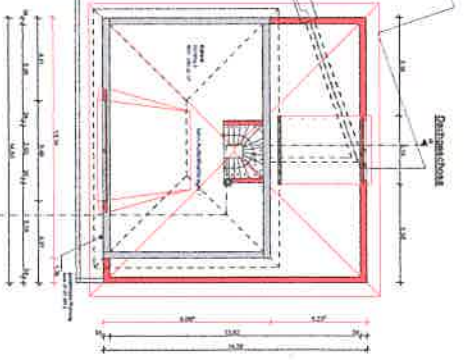
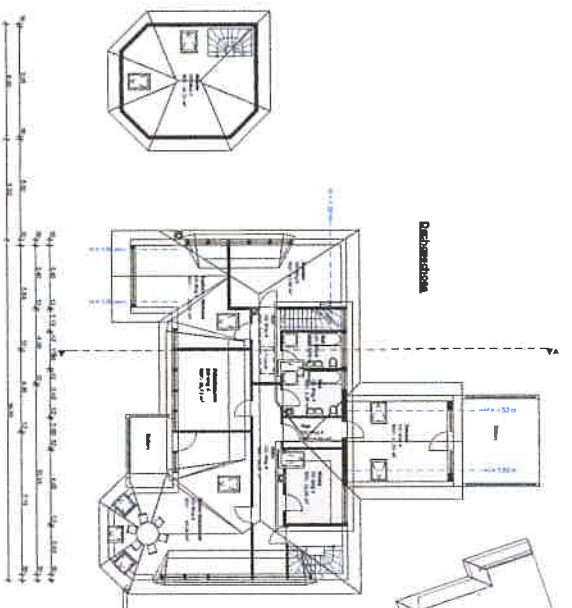
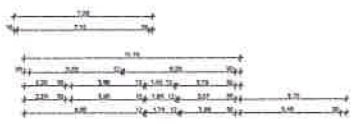

PROJEKT:
Wohnung 10/11 10/11 2011

INSTITUTION:
ING. F. M. SCHMIDT
F. M. SCHMIDT

PROJEKTLEITER:
F. M. SCHMIDT

ZEICHNER:
F. M. SCHMIDT

DATUM:
10/11 2011

BLATT:
10/11 2011

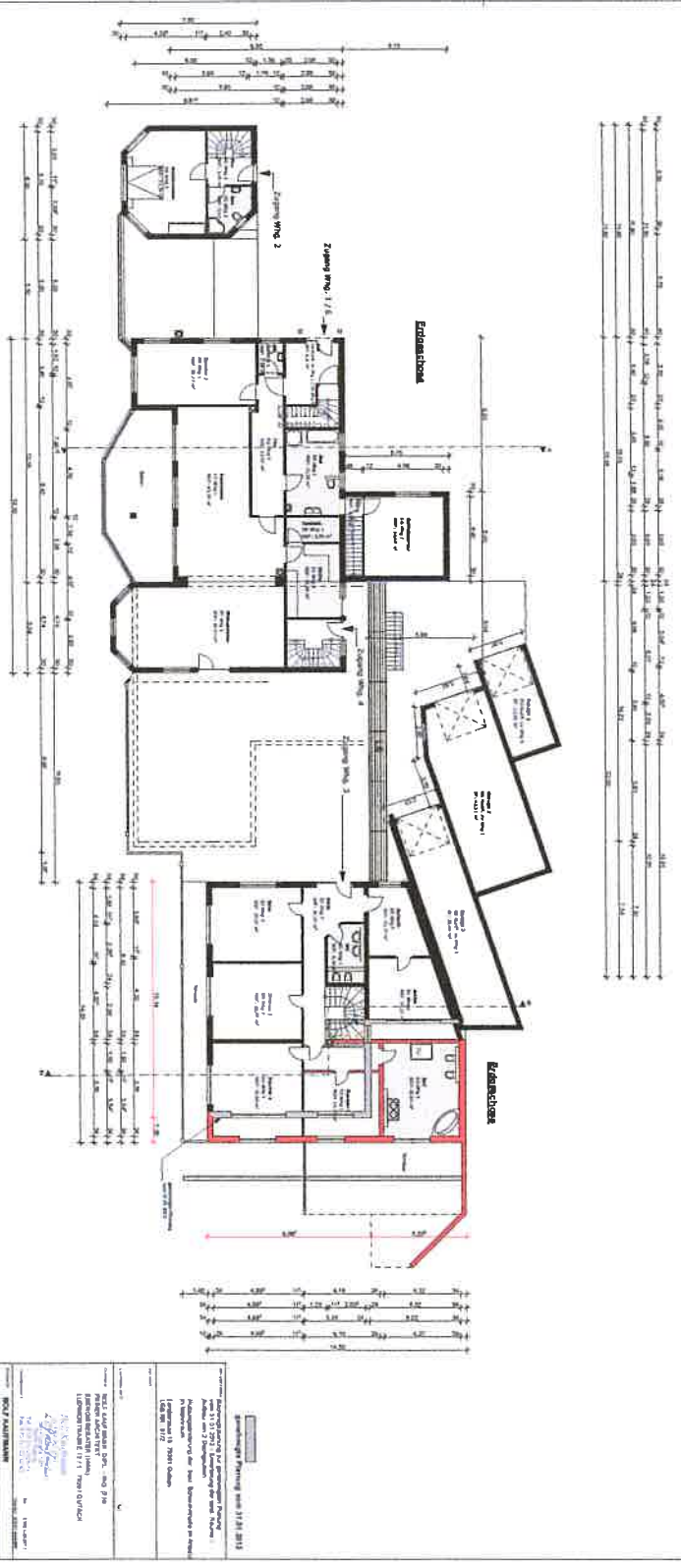
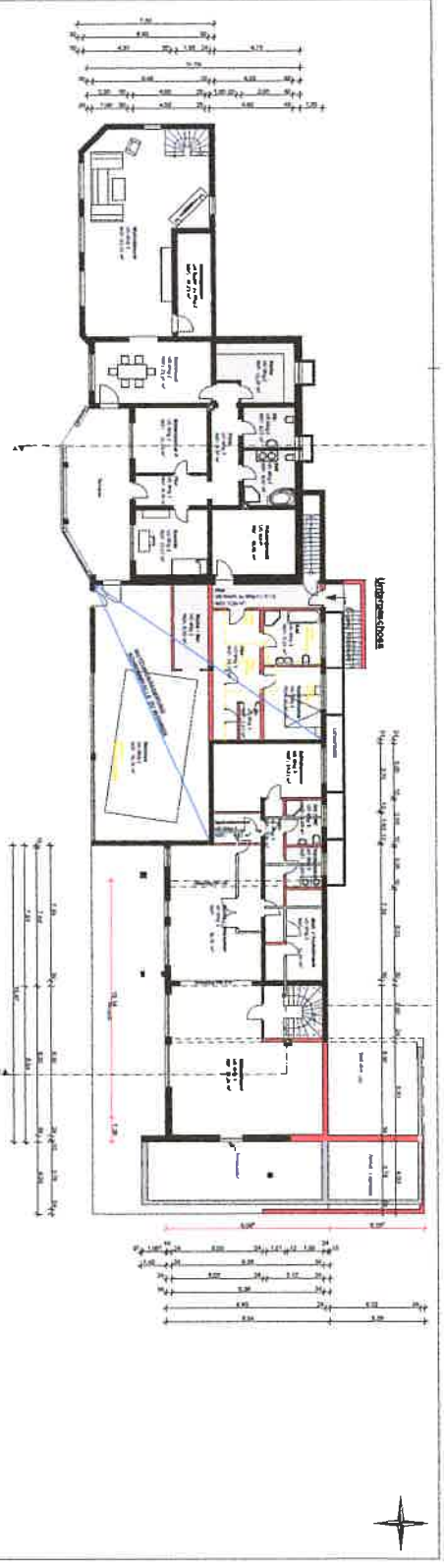

Projektname: **Wohnhaus**
 Adresse: **12345 Musterstraße, 12345 Musterstadt**
 Auftraggeber: **Müller & Partner AG**
 Architekt: **Dr. phil. habil. G. Müller**
 Datum: **15.03.2023**
 Blatt: **1 von 1**
 Maßstab: **1:100**
 Status: **Architektur**
 Zeichner: **J. Schmidt**
 Prüfer: **K. Weber**
 Freigeber: **H. Klein**