

Oberdorf

Kreis: Emmendingen
 Gemeinde: Gutach i.Br.
 Gemarkung: Bleibach
 Flurstück Nr.: 64/7

Lageplan bezogen von
 Staatl. Vermessungsamt EM

Maßstab: 1:500

INGENIEURBÜRO
schultis
 PLANUNG | STATIK | BAULEITUNG

Ingenieurbüro Schultis GmbH & Co. KG
 Am Sommerberg 2e 79263 Simonswald

Telefon 07863/9195278

Planverfasser PV 1943
 Ingenieurkammer Baden-Württemberg

Lageplan

WA	II
0,4	0,8
35°-45°	0

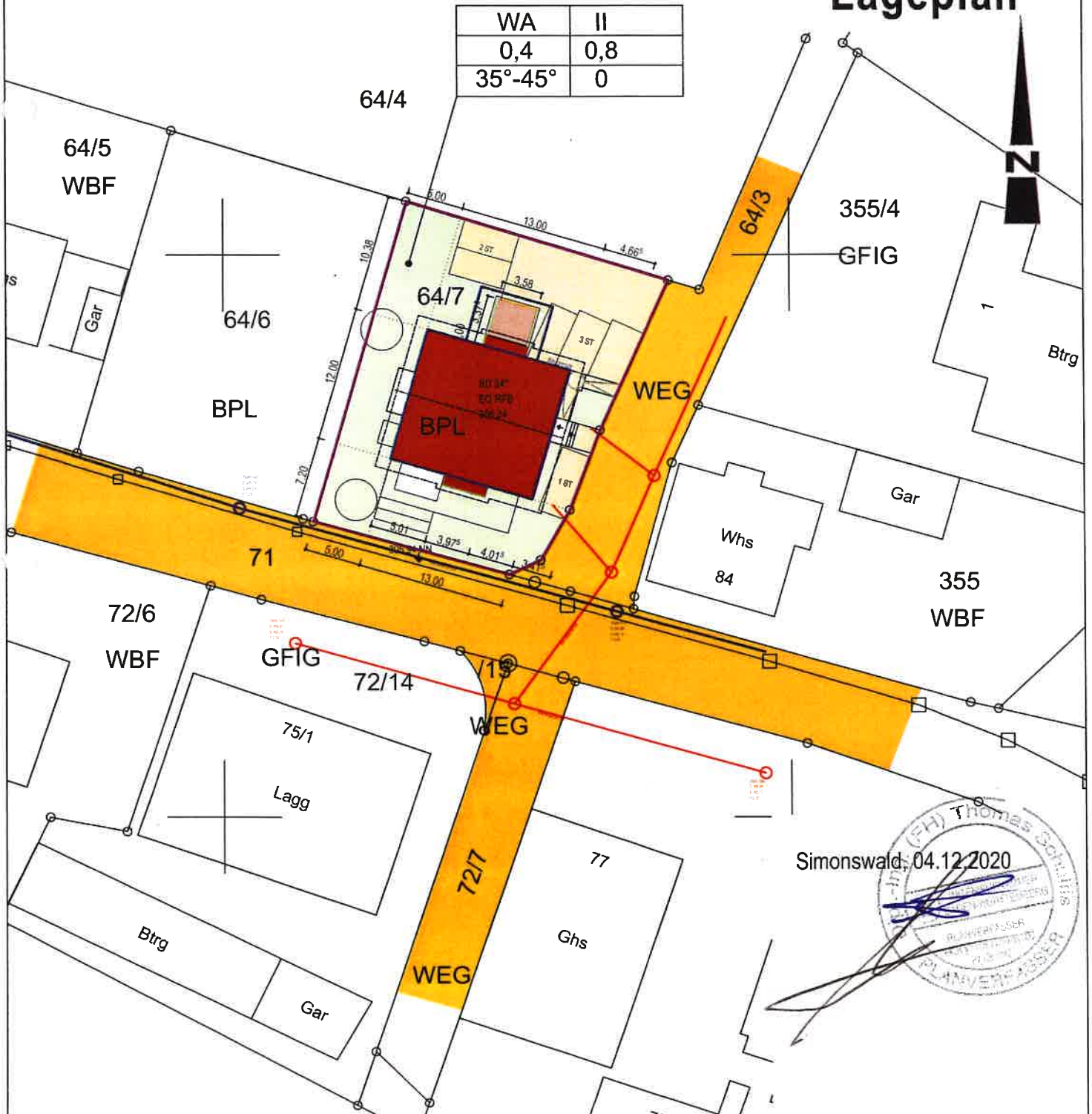

Simonswald, 04.12.2020



64/4



Oberdorf

Kreis: Emmendingen
Gemeinde: Gutach i.Br.
Gemarkung: Bleibach
Flurstück Nr.: 64/7

Lageplan bezogen von
Staatl. Vermessungsamt EM

Maßstab: 1:500

INGENIEURBÜRO
schultis
PLANUNG | STATIK | BAULEITUNG

Ingenieurbüro Schultis GmbH & Co. KG
Am Sommerberg 2e 79263 Simonswald
Telefon 07683/9195278

Planverfasser PV 1943
Ingenieurkammer Baden-Württemberg

Abstandsflächen

WA	II
0,4	0,8
35°-45°	0

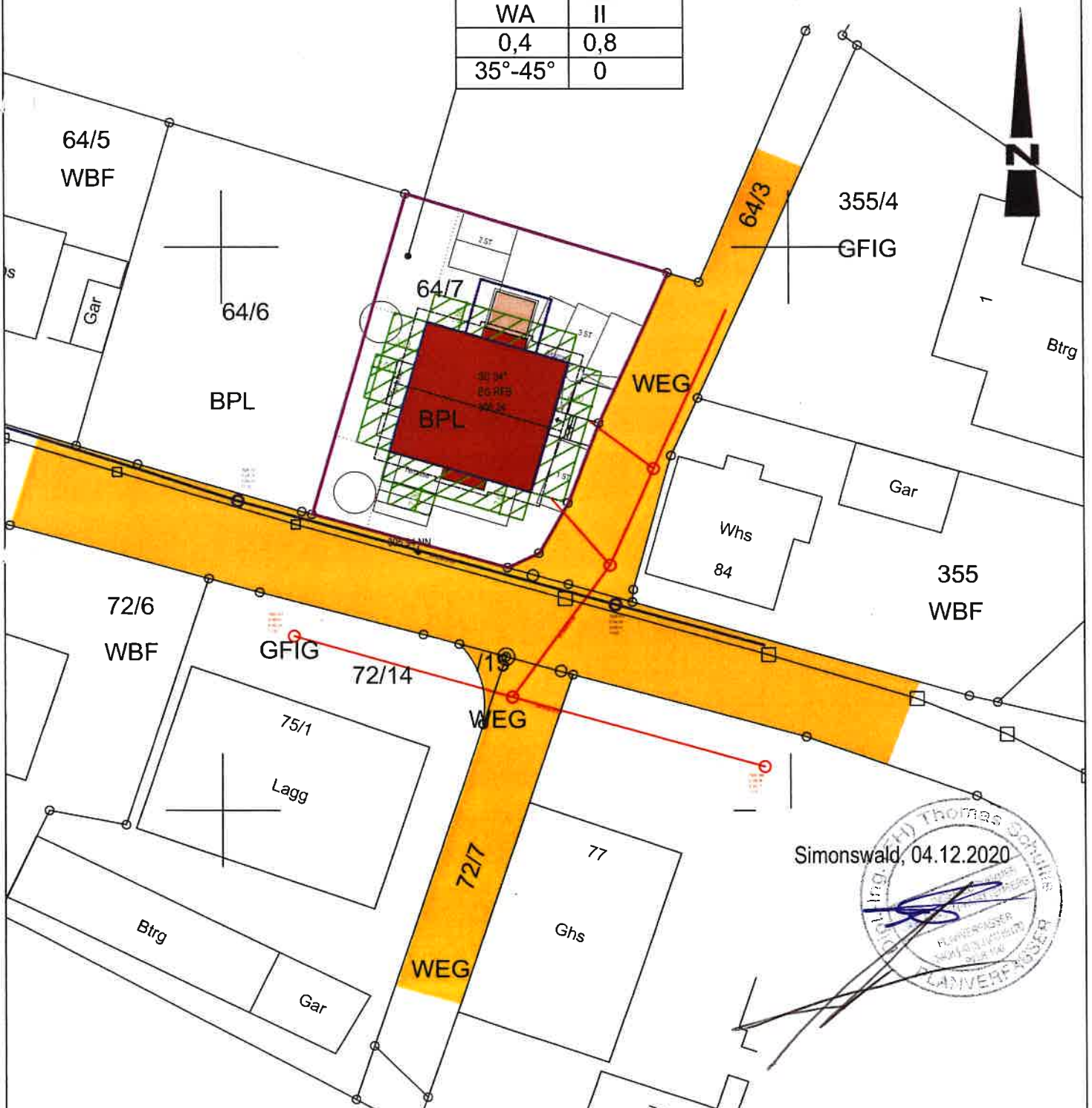

Simonswald, 04.12.2020



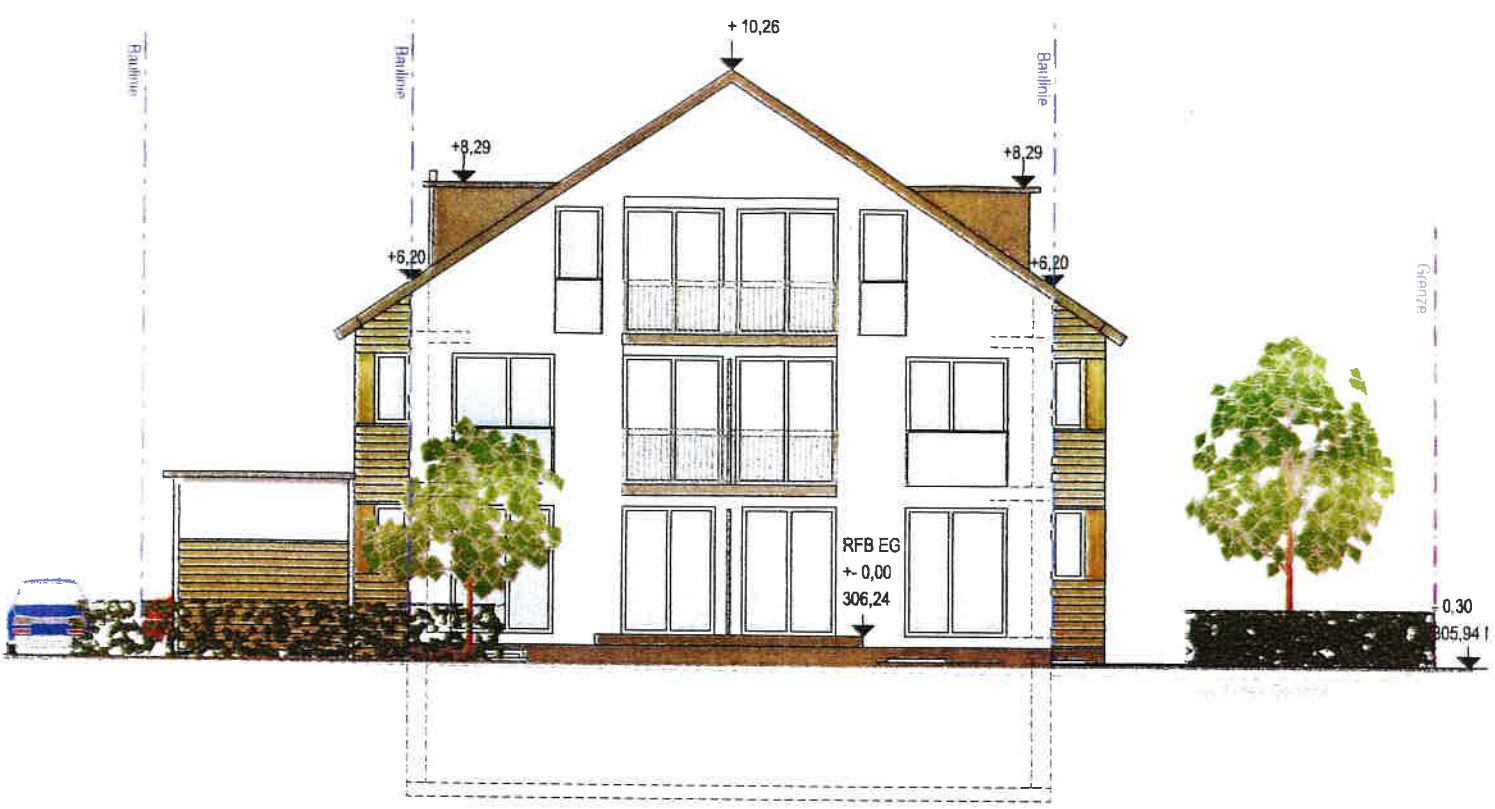

von Westen

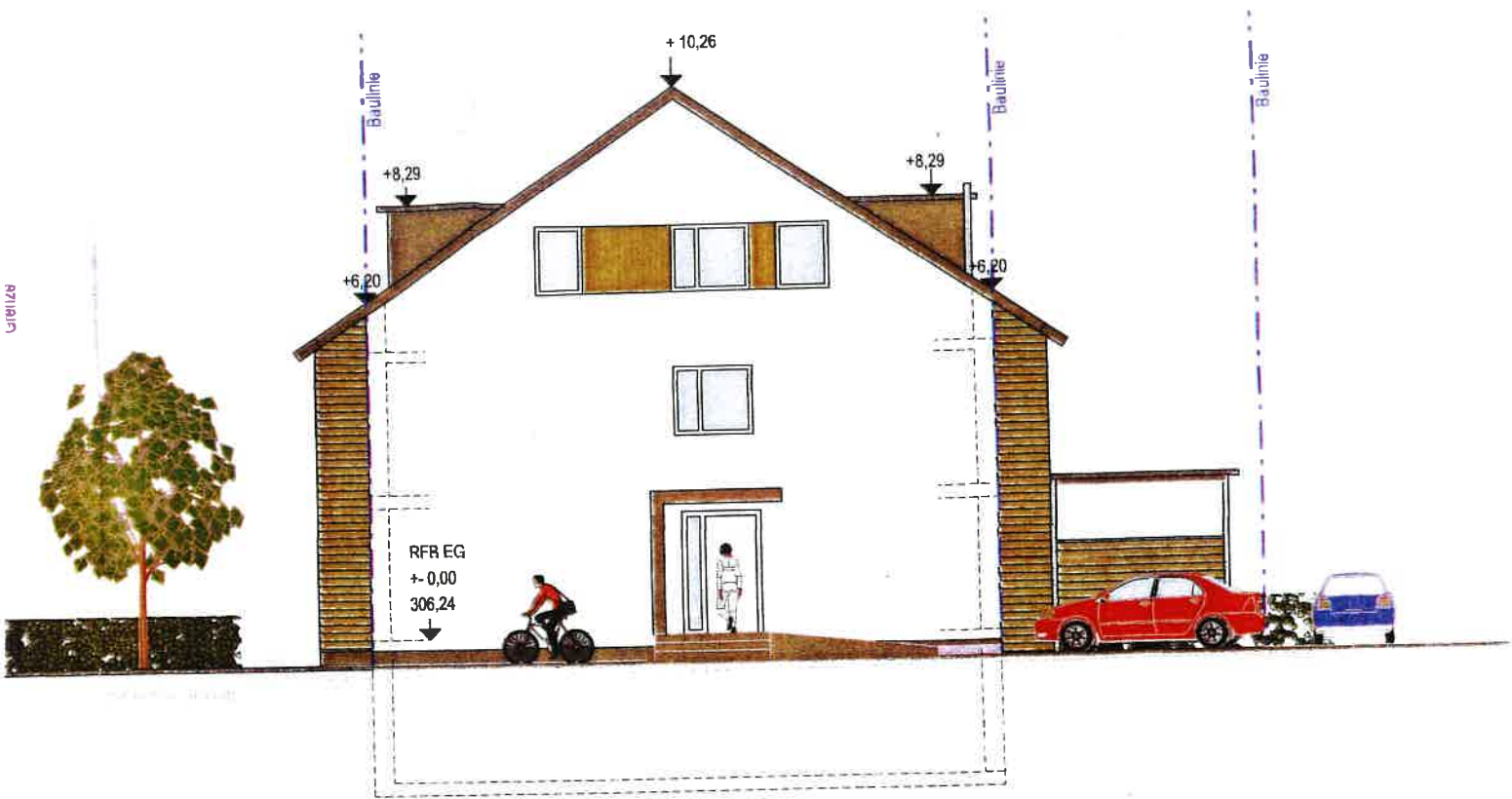

von Osten

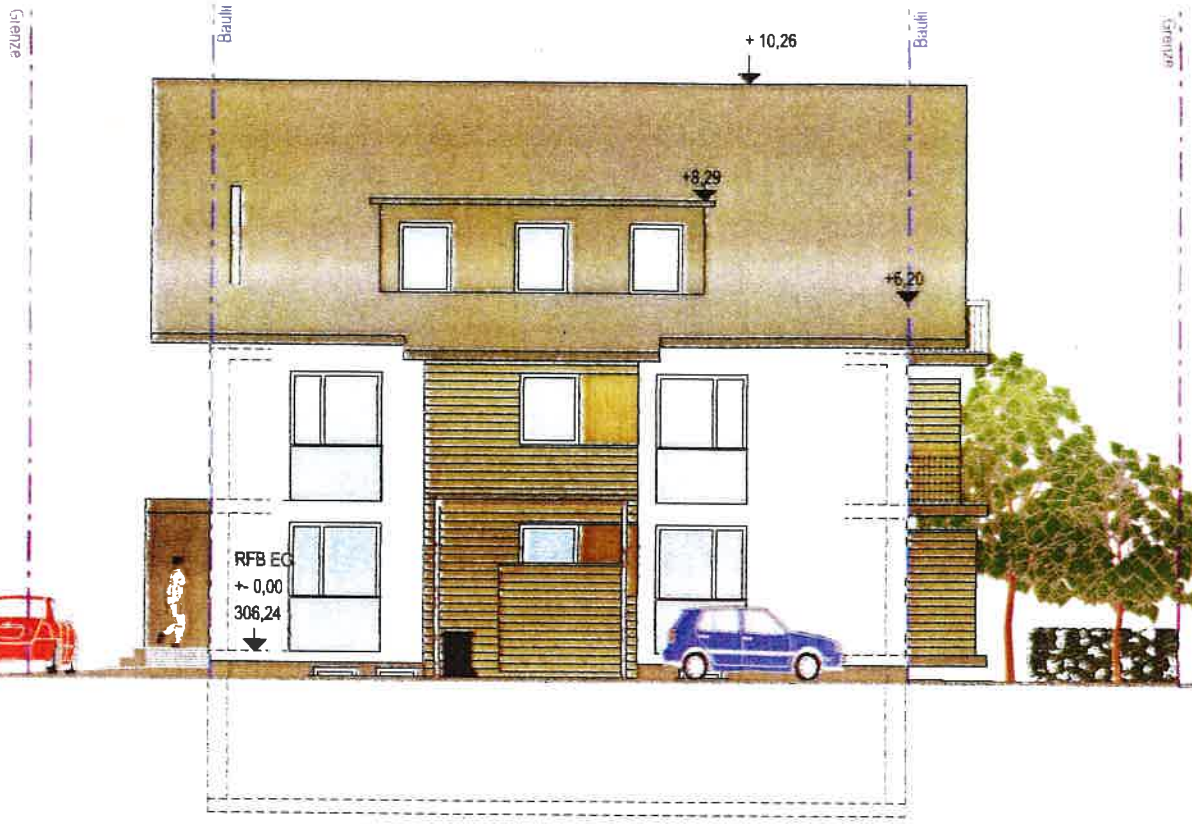

von Norden

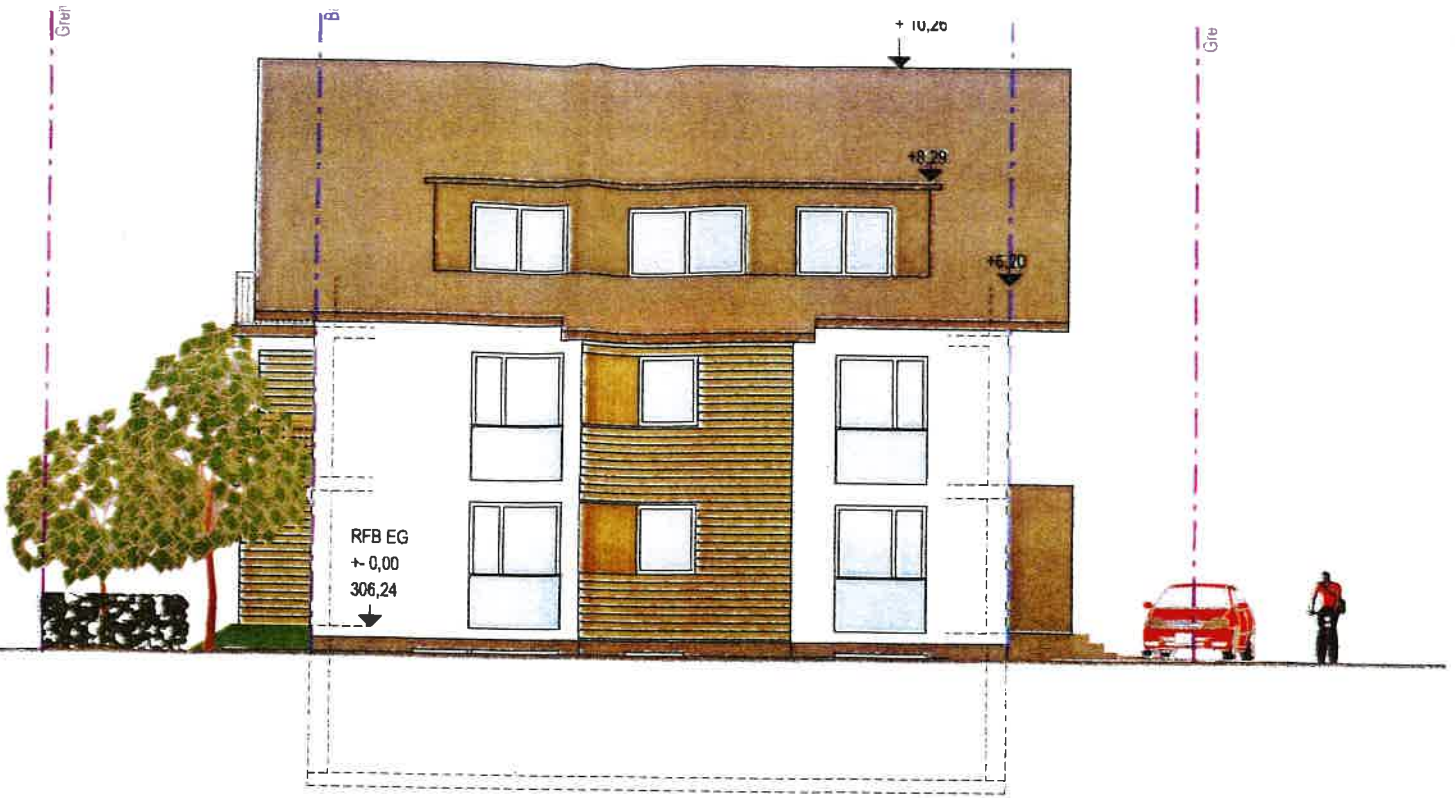

von Süden