Vermessungsverwaltung Baden-Württemberg

Landratsamt Emmendingen
Vermessungsbehörde
Schwarzwaldstraße 4
79312 Emmendingen

Auszug aus dem Liegenschaftskataster

Liegenschaftskarte 1 : 500

Erstellt am 26.10.2021

Flurstück: 1/1
Flur:
Gemarkung: Siegelau

Gemeinde: Gutach im Breisgau
Kreis: Emmendingen
Regierungsbezirk: Freiburg

5333945.02

3242743.93

KARL KLUMPP
FREIER ARCHITEKT
AM SONNENBÜHL 4
79261 GUTACH-BLEIBACH
TEL. 07685/913742 FAX 913749

5332941.52

Maßstab 1:500 0 5 10 15 Meter

Darstellung entspricht dem Liegenschaftskataster - Abweichungen gegenüber dem Grundbuch sind möglich.

Grenzabstände beziehen sich auf den Gebäudeabstand des Liegenschaftskatasters. Abweichungen in der Örtlichkeit sind möglich durch nachträgliche Veränderungen.

Die Basisinformationen und Basisdaten des Liegenschaftskatasters unterliegen dem Verwendungsvorbehalt nach § 2 Abs. 3 und 4 des Vermessungsgesetzes vom 1. Juli 2004 (GBl. S. 469, 509), zuletzt geändert durch Gesetz vom 20. November 2010 (GBl. S. 989). Sie dürfen vom Empfänger nur für den Zweck verwendet werden, zu dem sie übermittelt worden sind. Eine Verwendung für andere Zwecke ist nur zulässig, wenn die Vermessungsbehörde eingewilligt hat.

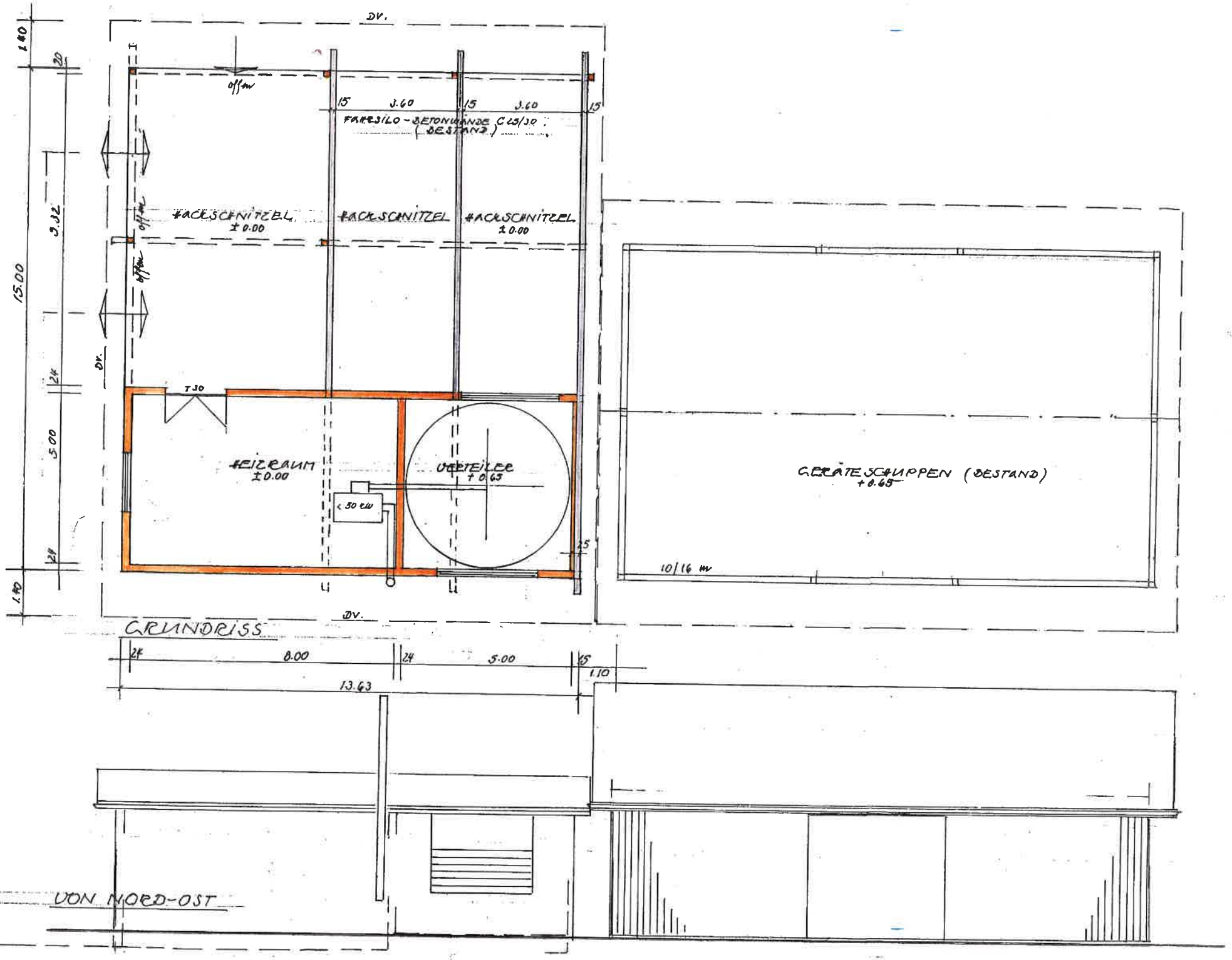
DV.
1.40
20
15
3.60
15
3.60
15
FAHRSILO - BETONWÄNDE C 25/30
(BESTAND)
HACKSCHNITZEL
± 0.00
HACKSCHNITZEL
HACKSCHNITZEL
± 0.00
3.32
15.00
24
5.00
24
1.40
T 30
HEIZRAUM
± 0.00
VERTEILER
+ 0.65
< 50 kW
25
GERÄTESCHUPPEN (BESTAND)
+ 0.65
10/16 m
GRUNDRISS
24
8.00
24
5.00
15
1.10
13.63
VON NORD-OST