

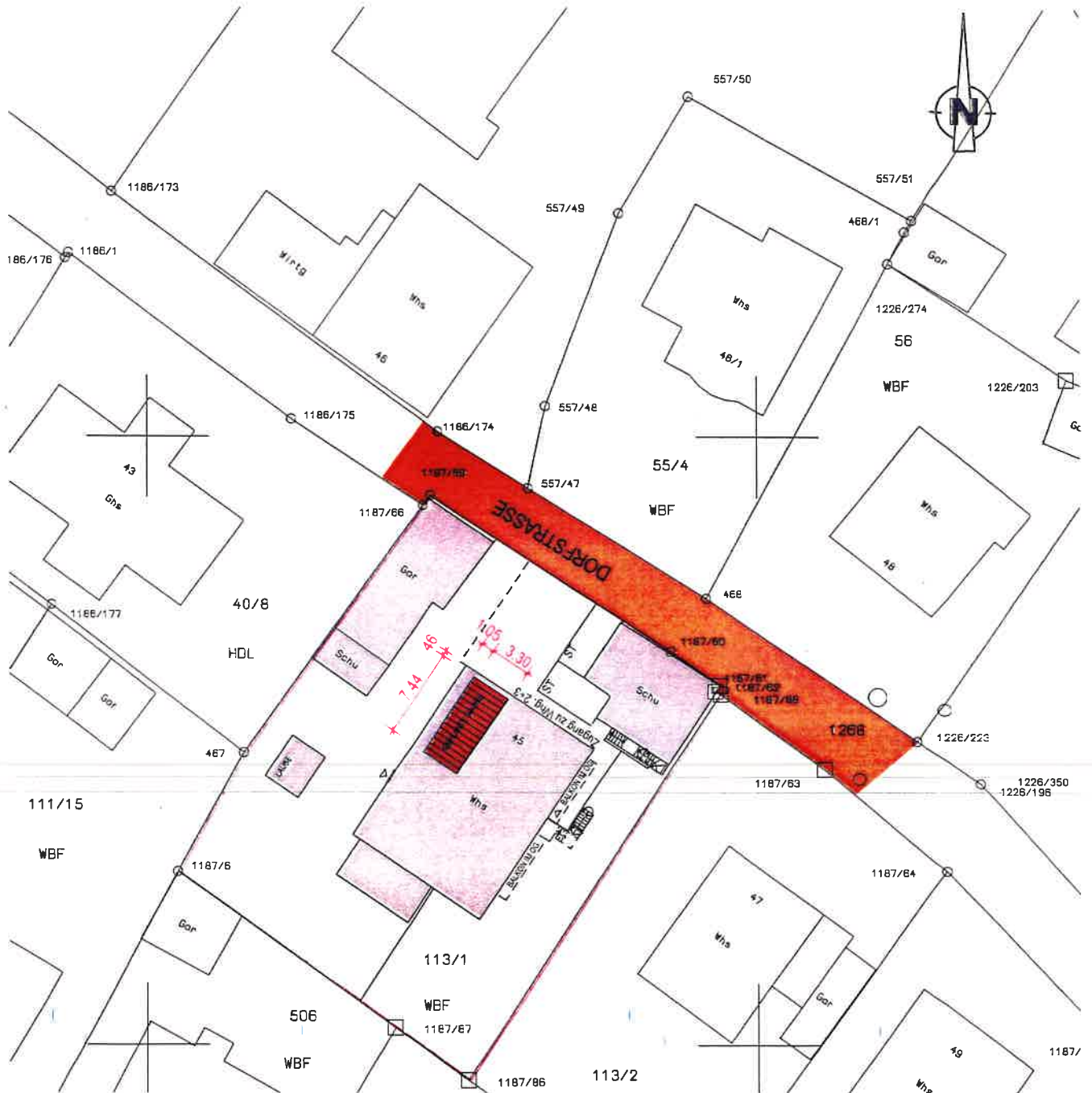

Flurstück: 113/1
Flur: 1187
Gemarkung: Bleibach

Gemeinde: Gutach im Breisgau
Kreis: Emmendingen
Regierungsbezirk: Freiburg

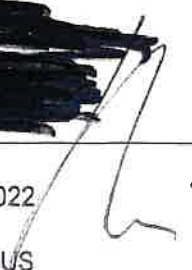

**LAGEPLAN
ZUM BAUANTRAG IM VEREINFACHTEN VERFAHREN**

<p>Bauvorhaben: AUFBAU EINER GAUPE IM OBERGESCHOSS</p>	<p>Bauort: 79261 GUTACH i.Br. DORFSTRASSE 45 FLST.NR. 113/1</p>	<p>Bauherr:</p> 
<p>Architekt: DIPL.ING.(FH) ROBERT STIEFVATER FREIER ARCHITEKT ELZSTR. 33 B 79261 GUTACH i.Br.</p>	<p>Proj. Nr. 21-41 Maßstab 1 : 500</p>	<p>Datum 10.06.2022 gezeichnet US</p> 

ZUM BAUANTRAG
IM VEREINFACHTEN VERFAHREN

AUFBAU EINER GAUPE
IM OBERGESCHOSS

SCHNITT

Bauherr:



Bauort:

DORFSTRASSE 45
79261 GUTACH-BLEIBACH
FLST.-NR. 113/1

Architekt:

DIPL.ING.(FH)
ROBERT STIEFVATER
FREIER ARCHITEKT

ELZSTR. 33 B
79261 GUTACH i.Br.

Proj.Nr.:

21-41

Datum

10.06.2022

Massstab

1 : 100

gezeichnet

US

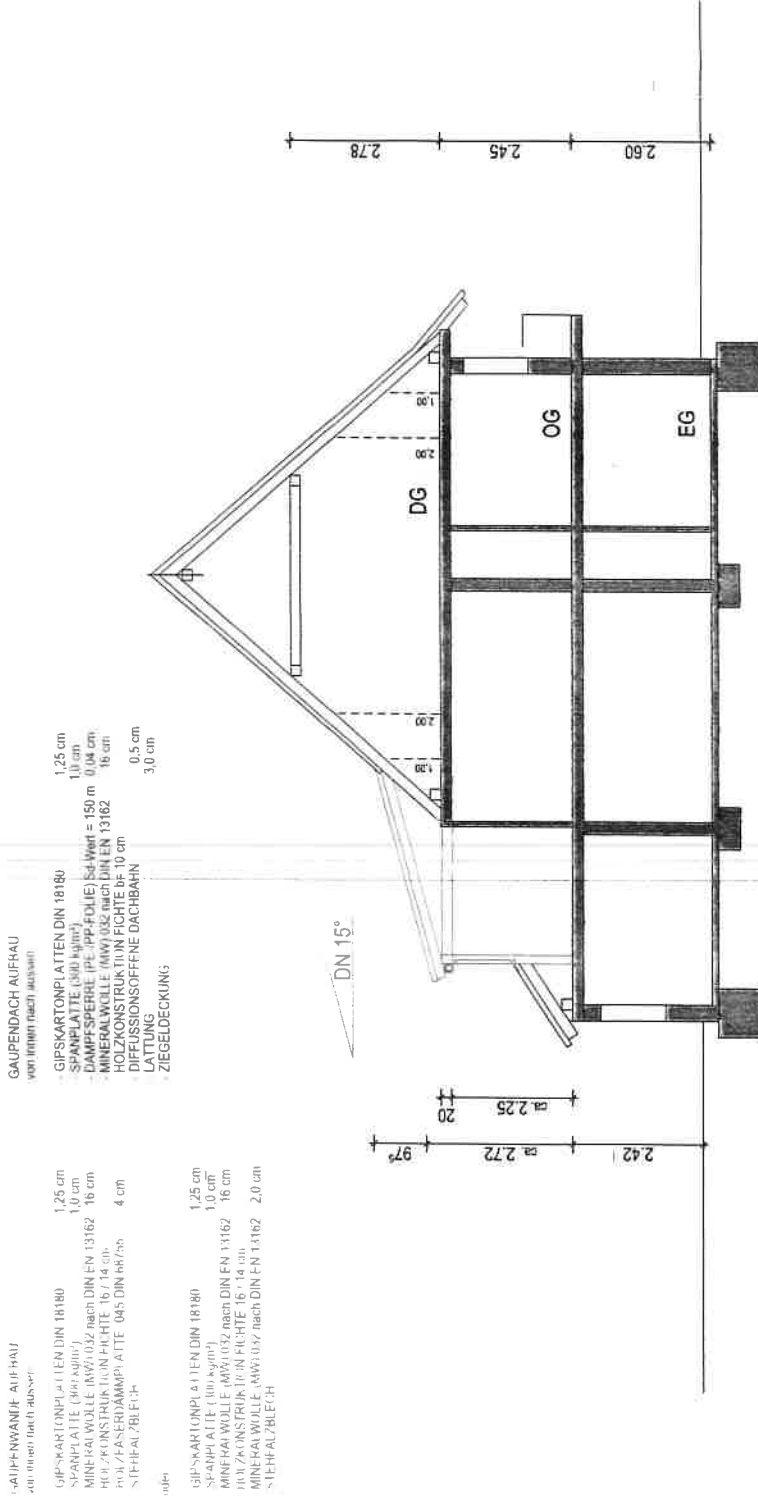

SCHNITT WOHNHAUS

GRUNDLAGE DIESES SCHNITTES IST DER GENEHMIGTE PLAN VOM 18.07.1977
SOWIE DAS AUFMASS DES BAUHERRN VOM 24.06.2021

ZUM BAUANTRAG
IM VEREINFACHTEN VERFAHREN

AUFBAU EINER GAUPE
IM OBERGESCHOSS

ANSICHT

Bauherr:



Bauort:
DORFSTRASSE 45
79261 GUTTACH-BLEIBACH
FLST.-NR. 113/1

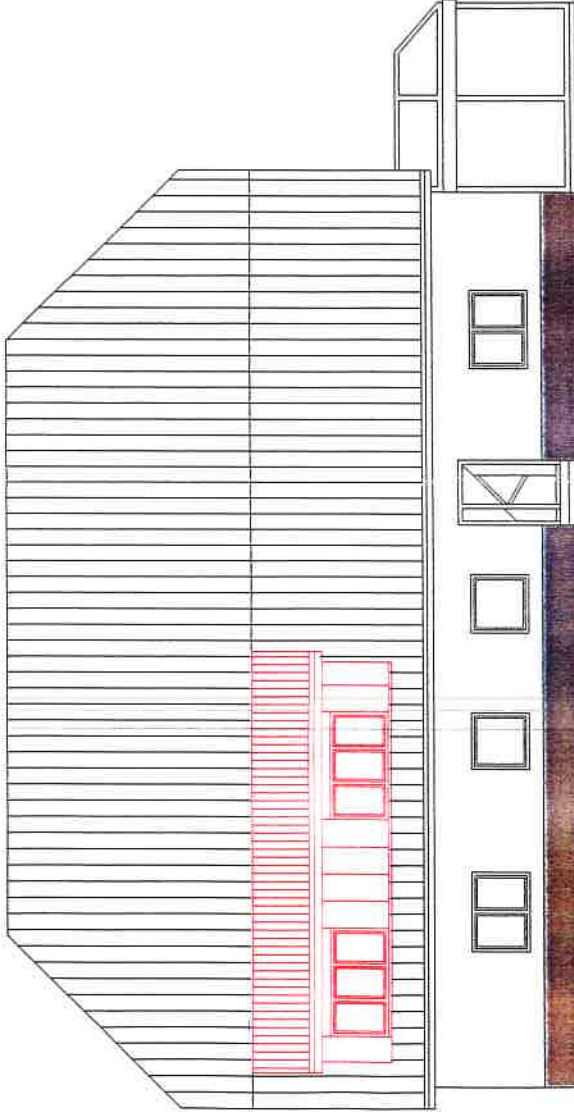

ANSICHT WESTEN

Architekt:

DIPL.ING.(FH)
ROBERT STIEFVATER/
FREIER ARCHITEKT

ELZSTR. 33 B
79261 GUTTACH i.Br.

Proj.Nr. 21-41

Datum 10.06.2022

Maßstab 1 : 100

gezeichnet US

OBERGESCHOSS

Bauherr:
[REDACTED]

Bauort:
DORFSTRASSE 45
79261 GUTTACH-BLEIBACH
FLST.-NR. 113/1

Architekt:
DIPL.ING.(FH)
ROBERT STIEFVATER
FREIER ARCHIT/TEK
ELZSTR. 33/B
79261 GUTTACH i.Bf.

Proj.Nr. 21-41

Datum 10.06.2022

Massstab 1 : 100

gezeichnet US

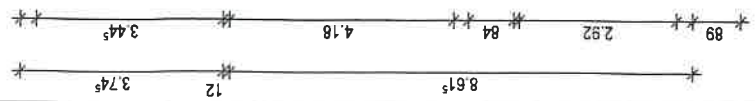
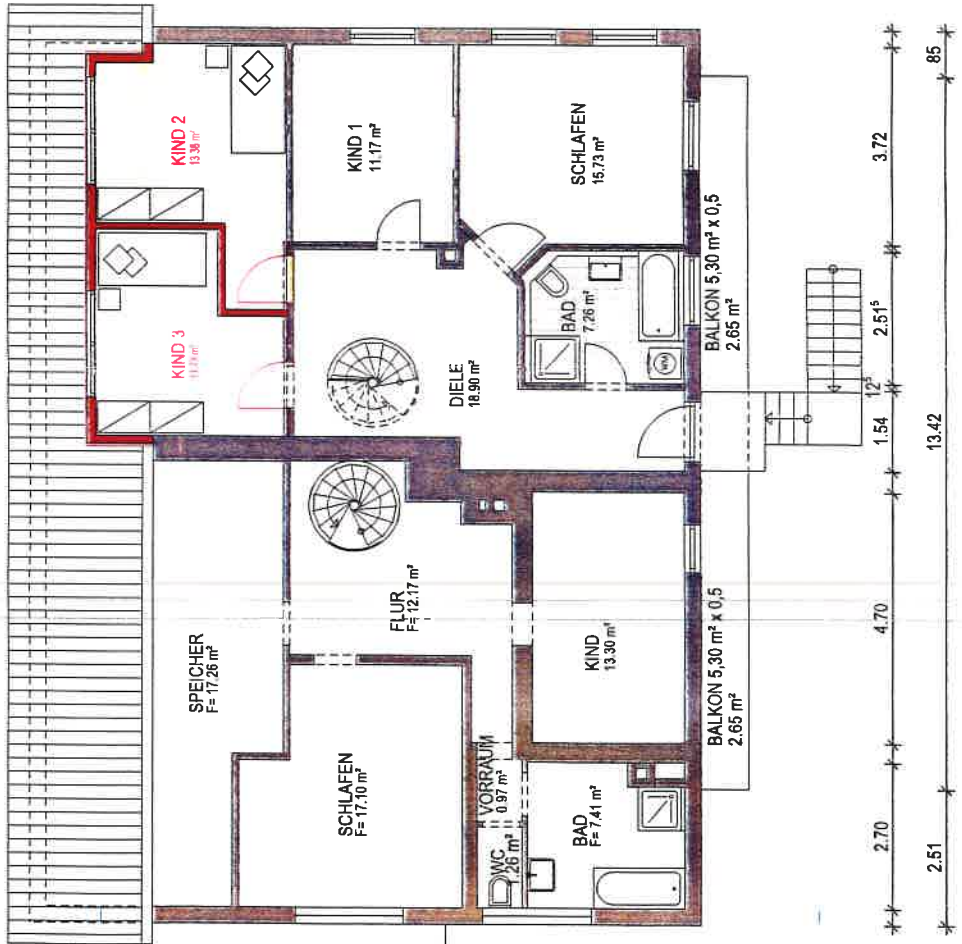
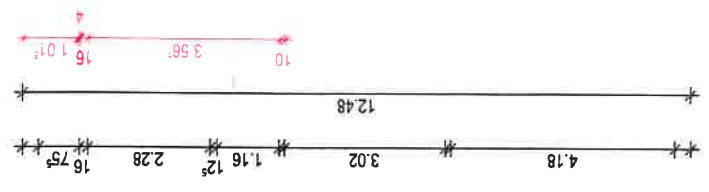
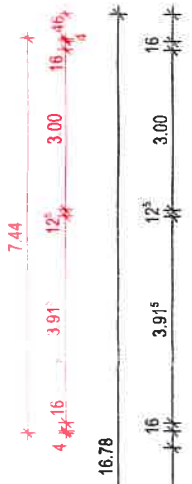
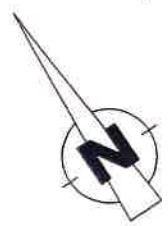

OBERGESCHOSS

