

von Nordosten



von Nordwesten

121,80 m²



von Südosten

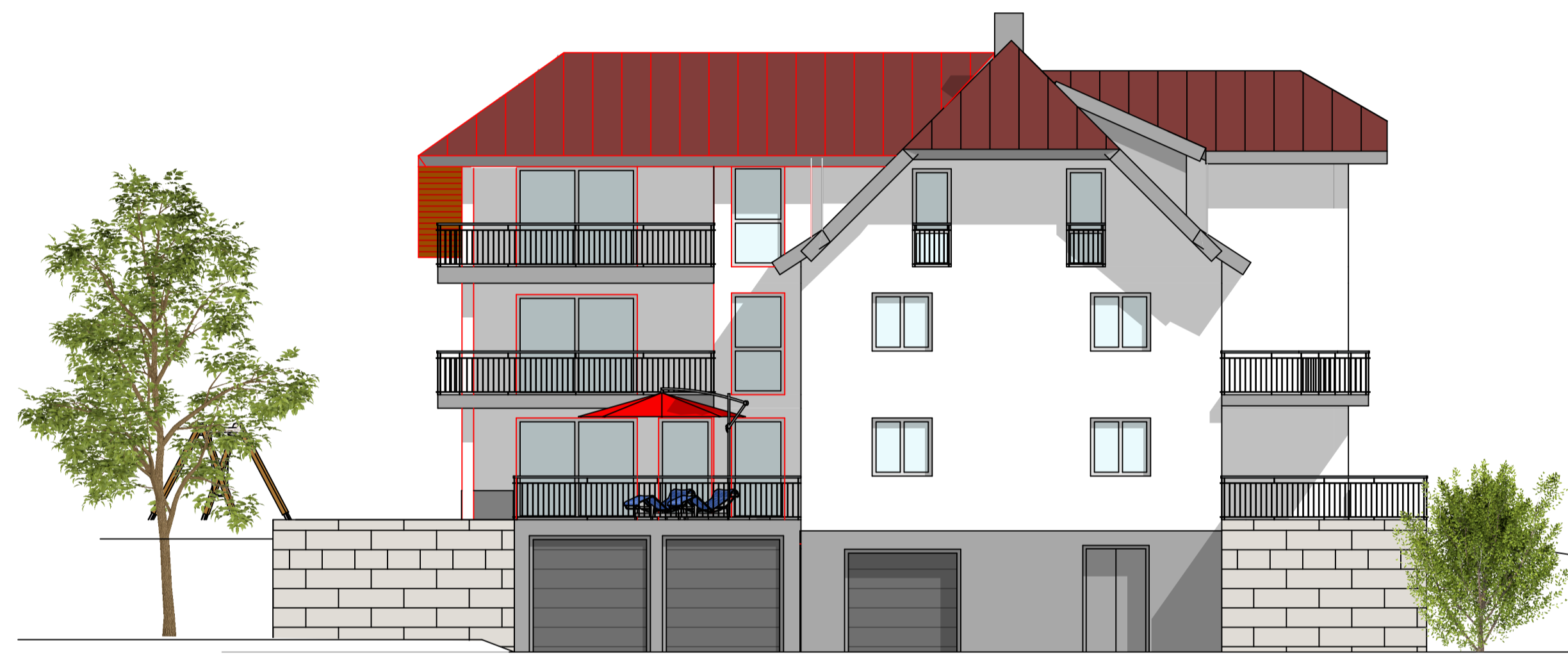

von Südwesten

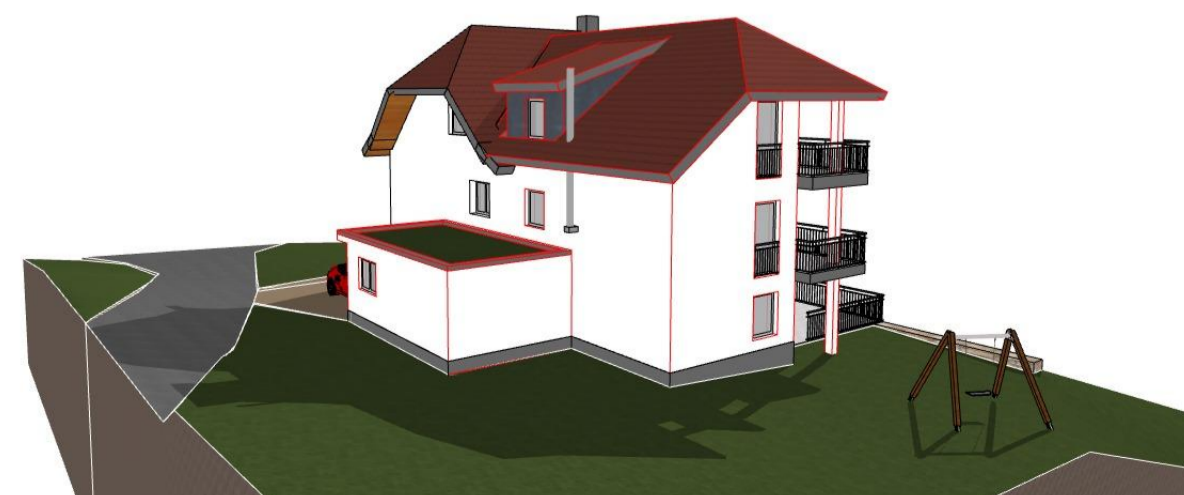

Bauvorhaben:
Erweiterung des vorhandenen Betriebsleitergebäudes mit Ferienwohnung im EG, sowie Anbau einer Garage

Bauherr:
Josef Nopper
Biederbacher Straße 2
79261 Gutach

Bauort:
Biederbacher Straße 1
79261 Gutach-Siegelau
Flurstück Nr: 145

Antrag auf Bauvorbescheid
Plan BA-02

Ansichten

M=1:100

20.07.2020

Planverfasser

INGENIEURBÜRO
schultis
PLANUNG | STATIK | BAULEITUNG

Ingenieurbüro Schultis GmbH & Co. KG Telefon 07683 / 9195278 , Fax 9195279
Am Sommerberg 2e 79263 Simonswald

Planverfasser PV 1943
Ingenieurkammer Baden-Württemberg