

Flurstück: 460/3
 Flur: 460
 Gemarkung: Gutach
 Gemeinde: Gutach im Breisgau
 Kreis: Emmendingen
 Regierungsbezirk: Freiburg



Darstellung entspricht dem Liegenschaftskataster.
 Abweichungen gegenüber dem Grundbuch sind möglich.
 Grenzabstände beziehen sich auf den Gebäudeabstand
 des Liegenschaftskatasters. Abweichungen in der Ört-
 lichkeit sind möglich durch nachträgliche Veränderungen.
 Die Basisinformationen und Basen des Liegenschaftskatasters unterliegen dem "Verwechslungs-
 verbot" nach § 7 Abs. 3 und 4 des Vermessungsgesetzes vom 1. Juli 2004 (GBl. S. 489, 490),
 zuletzt geändert durch Gesetz vom 30. November 2019 (GBl. S. 898). Sie dürfen vom Empfänger
 nur für den Zweck verwendet werden, zu dem sie übermittelt wurden. Eine Vervielfältigung für
 andere Zwecke ist nur zulässig, wenn die Vermessungsbehörde eingewilligt hat.

5329501_40
 Maßstab 1:500
 Meter

Bauherr:	[REDACTED]	BAUANTRAG
Bauvorhaben:	Errichtung einer Gaube und Ausbau des Dachstuhls	460/3
Darstellung:	Lageplan	Plan-Nr.: 000-Lageplan
Planung:	[REDACTED]	Dateiname: [REDACTED]
		Datum: 21.06.2021
		Gezeichnet: [REDACTED]
		Maßstab: 1:500
		Plangröße: ISO A3



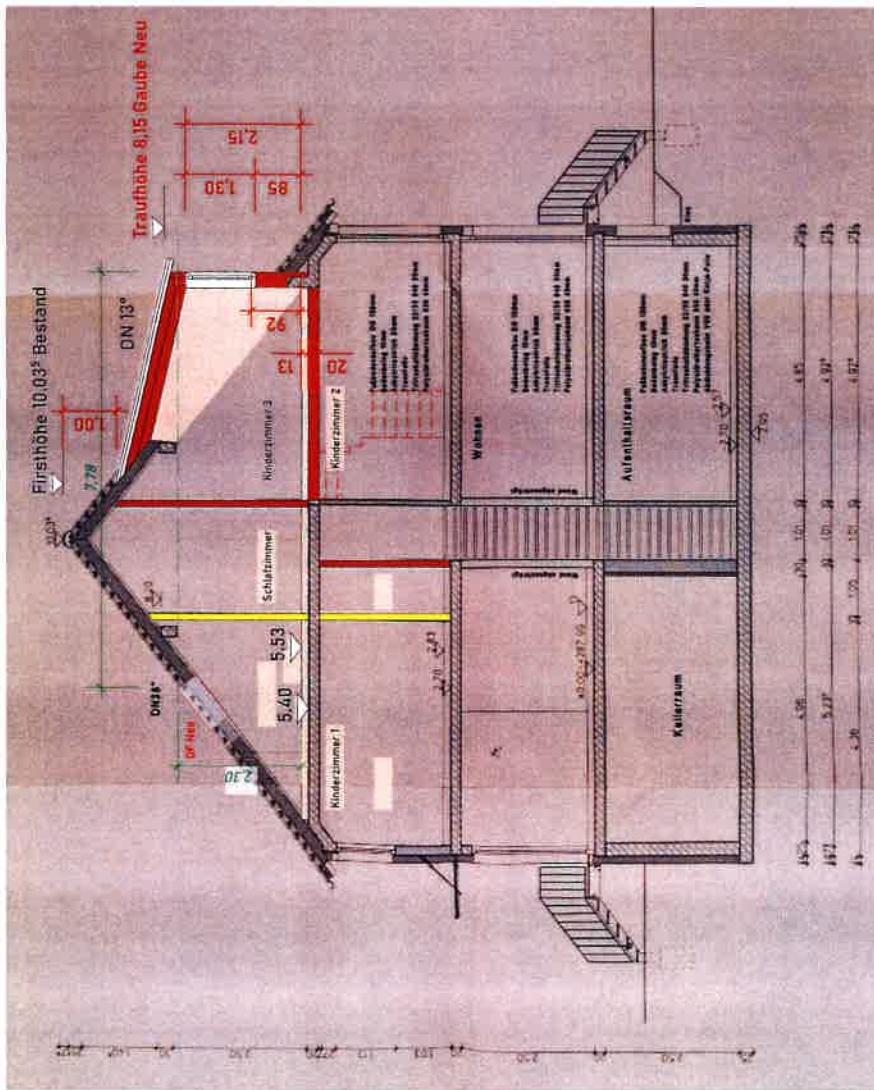

BAUANTRAG

Bauherr: [REDACTED]

Bauvorhaben: Errichtung einer Gaube und Ausbau des Dachstuhls
460/3

Darstellung: Schnitt A

Plan-Nr.: 030-0

Datensame: [REDACTED]

Datum: 21.06.2021
Gezeichnet: [REDACTED]
Maltstab: 1:100
Plangröße: 150/13

Ein starkes Team
Helmle
in Sachen Holz
Norbert Helmle
Zimmermeister - Restaurator
www.holtbau-helmle.de
Zimmerer Helmbau

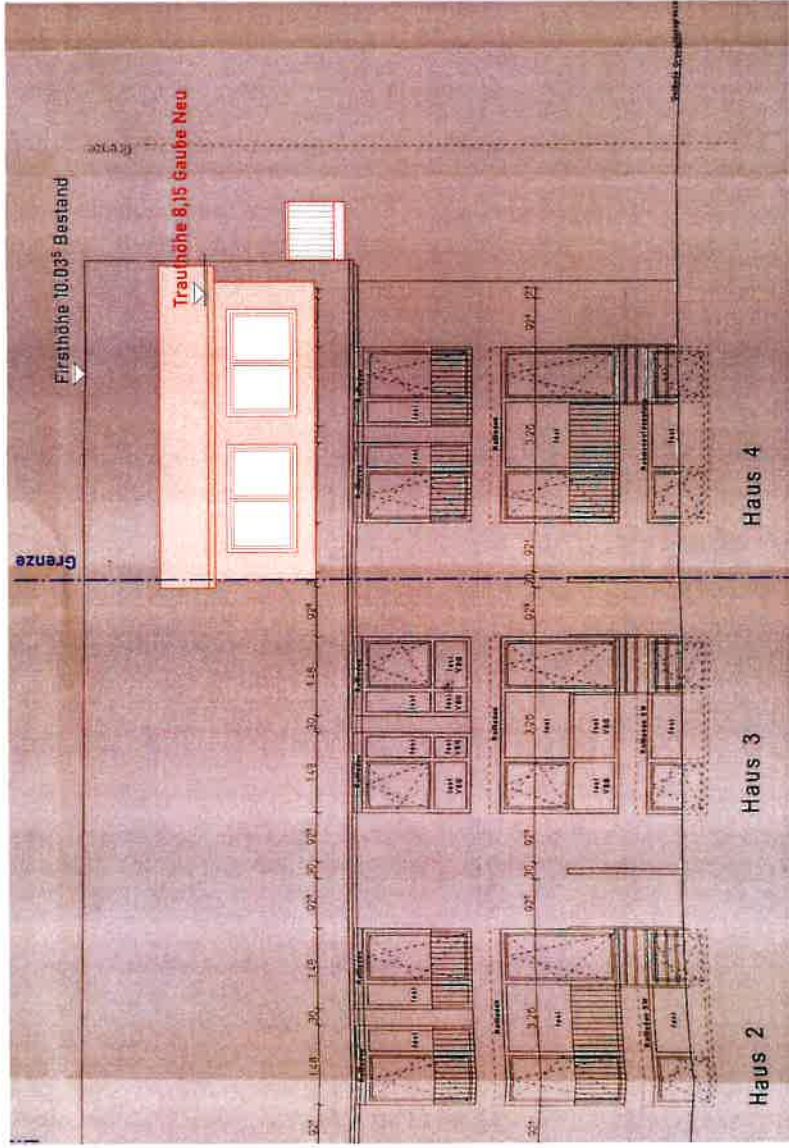

Ansicht Süd-West

Bauherr:	[REDACTED]	BAUANTRAG
Bauvorhaben:	Errichtung einer Gaube und Ausbau des Dachstuhl	460/3
Darstellung:	Ansicht Süd-West	Plan-Nr.: 040-0
Planung:		Datum: 21.06.2021
		Gezeichnet: [REDACTED]
		Maßstab: 1:100
		Plangröße: ISO A3



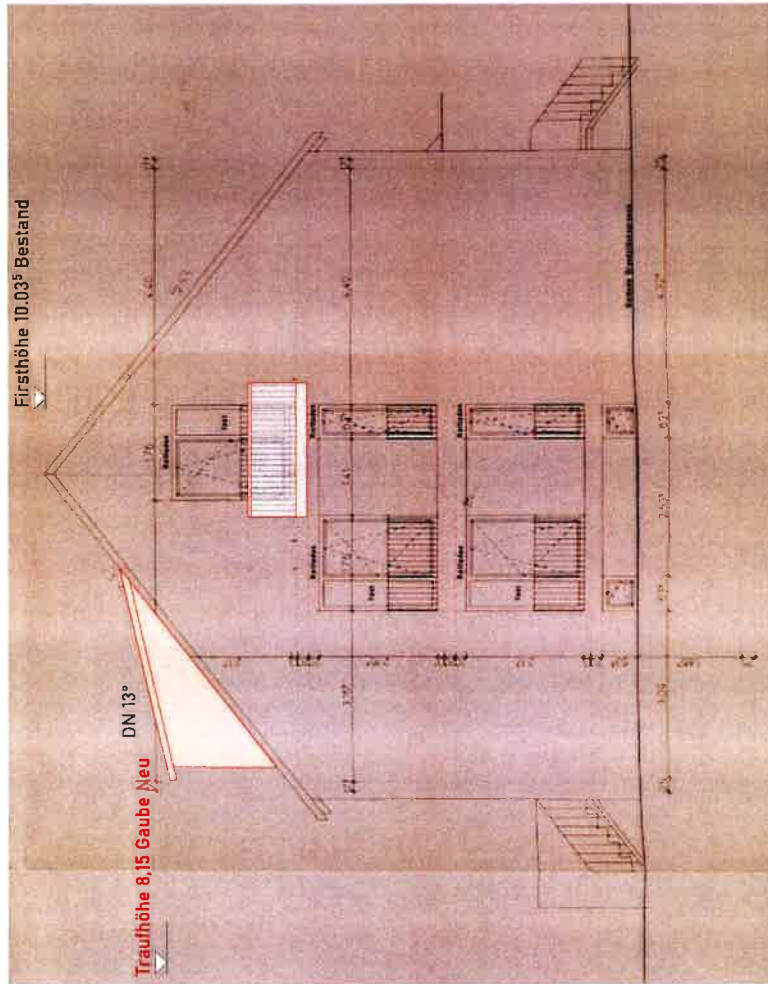

Ansicht Süd-Ost

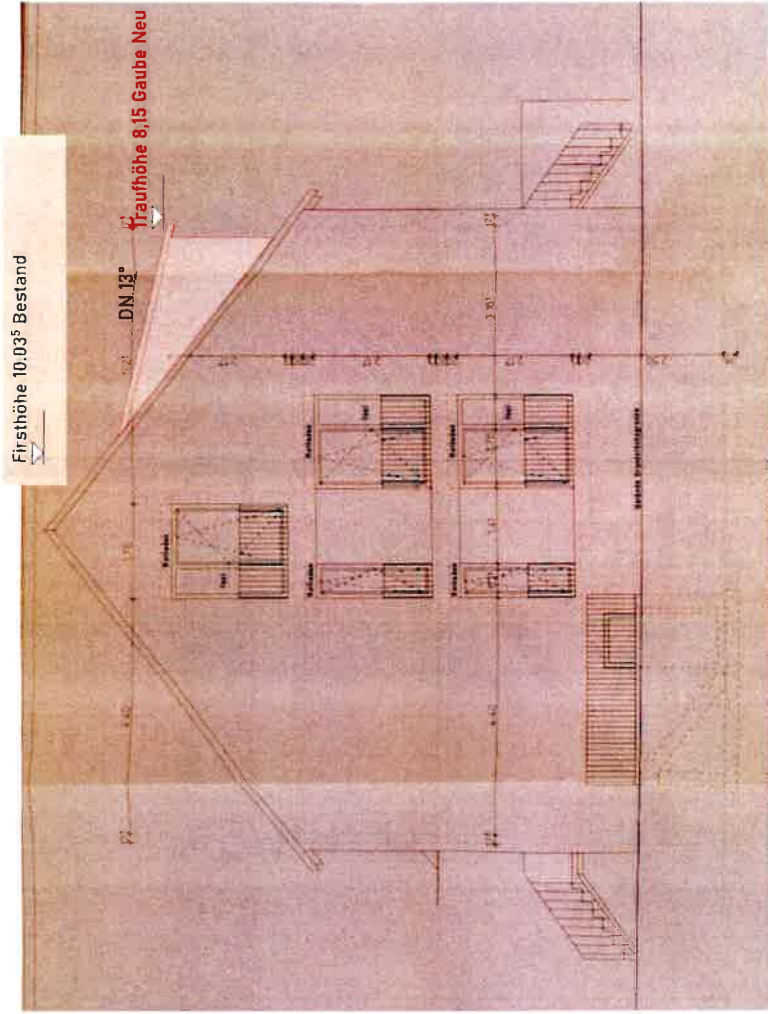

Ansicht Nord-West

Bauherr:	[REDACTED]	BAUANTRAG
Bauvorhaben:	Errichtung einer Gaube und Ausbau des Dachstülpz.	400/3
Darstellung:	Ansicht Süd-Ost und Nord-West	Plan-Nr.: 041-0
Planung:		Datenname: [REDACTED]
<p>Ein starkes Team in Sachen Holz! Helmle Zimmerer · Holzbau Markert Helmle Zimmermeister · Restaurator www.helmbauwerkstoffe.de</p>		
Datum: 21.06.2021 Gezeichnet: [REDACTED] Maßstab: 1:100 Plangröße: ISO A3		

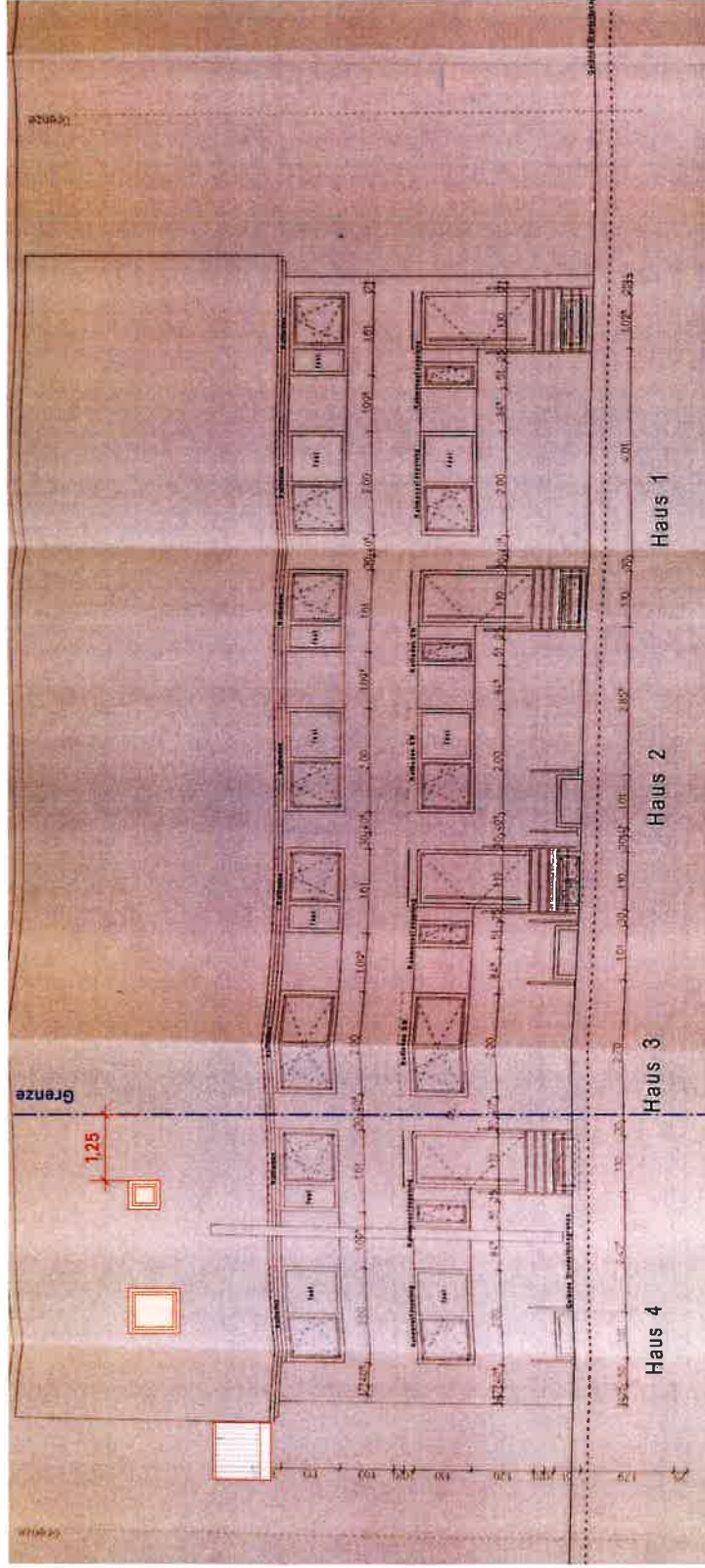

Ansicht Nord-Ost

Bauherr:	[REDACTED]	BAUANTRAG
Bauvorhaben:	Errichtung einer Gaube und Ausbau des Dachstuhls	4603
Darstellung:	Ansicht Nord-Ost	Plan-Nr.: 042-0
Planung:		Datum: 21.06.2021 Gezeichnet: [REDACTED] Maßstab: 1:100 Plangröße: ISO A3

