

Flurstück: 194  
Flur: 194  
Gemarkung: Siegelau

Gemeinde: Gutach im Breisgau  
Kreis: Emmendingen  
Regierungsbezirk: Freiburg

5338206.33

32428499.10

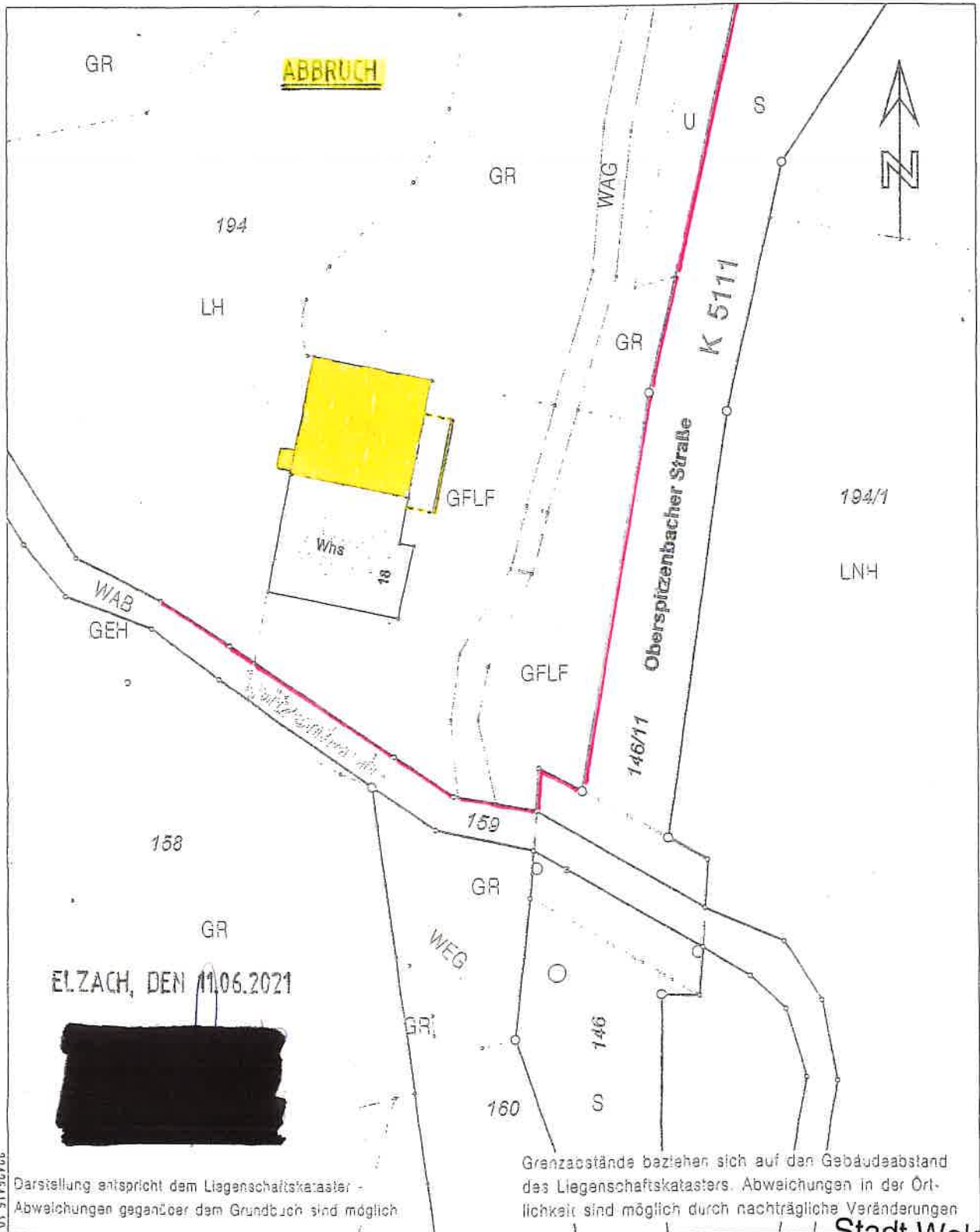

ELZACH, DEN 11.06.2021

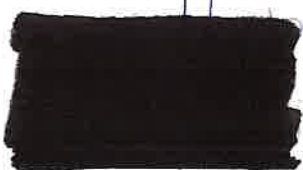

Darstellung entspricht dem Liegenschaftskataster -  
Abweichungen gegenüber dem Grundbuch sind möglich.

Grenzabstände beziehen sich auf den Gebäudeabstand  
des Liegenschaftskatasters. Abweichungen in der Ört-  
lichkeit sind möglich durch nachträgliche Veränderungen

5338102.83

Maßstab 1:500

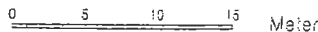

Die Basisinformationen und Basisdaten des Liegenschaftskatasters unterliegen dem Informationsfreiheitsgesetz vom 1. Juli 2004 (GBl. S. 459, 369), zuletzt geändert durch Gesetz vom 30. November 2010 (GBl. S. 399). Sie dürfen vom Empfänger nur für den Zweck verwendet werden, zu dem sie übermittelt worden sind. Eine Veröffentlichung für andere Zwecke ist nur zulässig, wenn die Vermessungsbehörde eingewilligt hat.

Stadt Waldkirch

Dezernat III

14. JULI 2021

Flurstück: 194  
Flur:  
Gemarkung: Slögelau

Gemeinde: Gutach im Breisgau  
Kreis: Emmendingen  
Regierungsbezirk: Freiburg

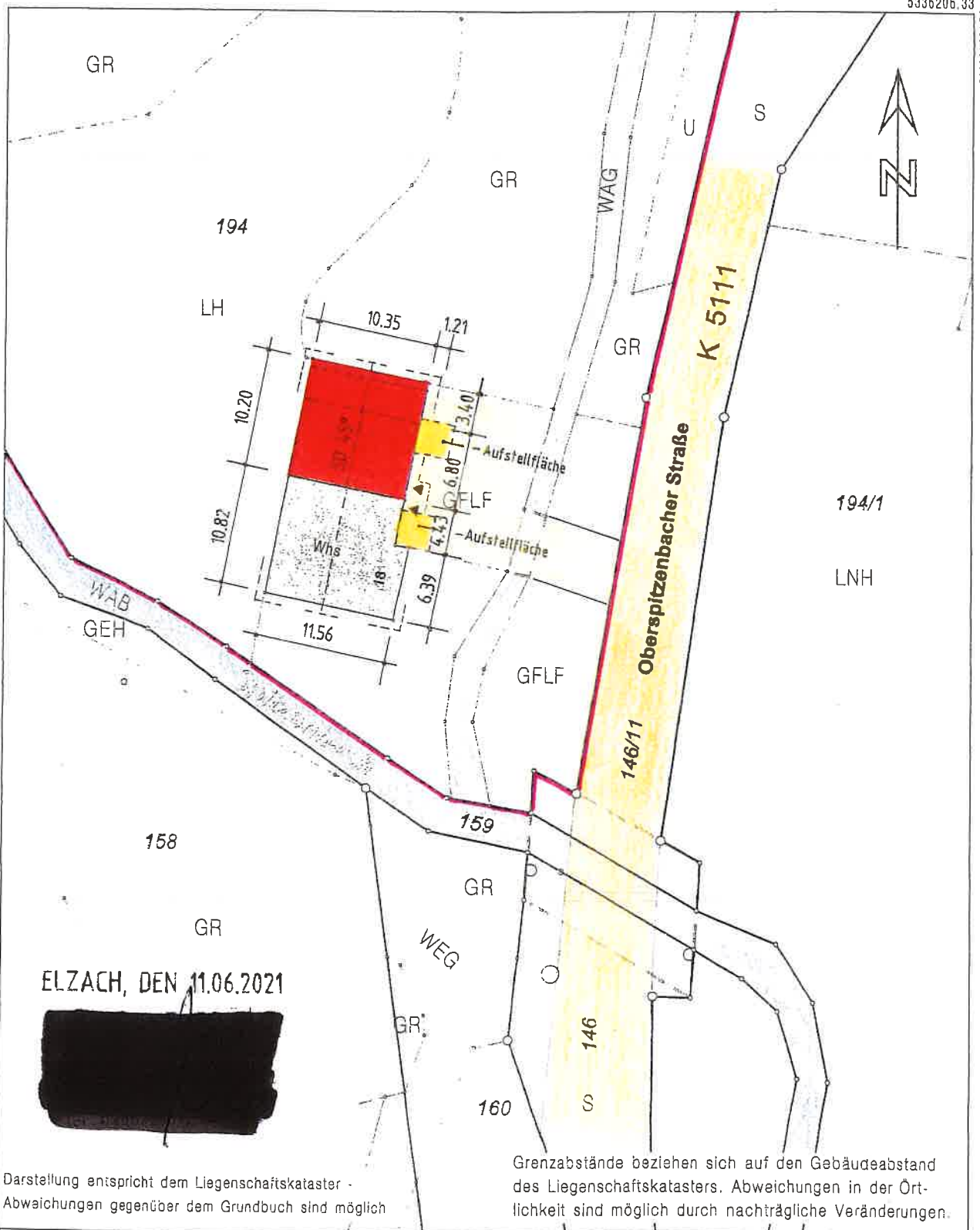

Darstellung entspricht dem Liegenschaftskataster -  
Abweichungen gegenüber dem Grundbuch sind möglich

Grenzabstände beziehen sich auf den Gebäudeabstand  
des Liegenschaftskatasters. Abweichungen in der Ört-  
lichkeit sind möglich durch nachträgliche Veränderungen.

5336102.83

Maßstab 1:500 0 5 10 15 Meter

Die Basisinformationen und Basisdaten des Liegenschaftskatasters unterliegen dem Urheberrecht vorbehalten nach § 2 Abs. 3 und 4 des Vermessungsgesetzes vom 1. Juli 2004 (GBl. S. 989). Sie dürfen vom Empfänger nur für den Zweck verwendet werden, zu dem sie übermittelt worden sind. Eine Verwendung für andere Zwecke ist nur zulässig, wenn die Vermessungsbehörde schriftlich Einverständnis hat.

Stadt Waldkirch

4. JULI 2021

Kellergeschoss

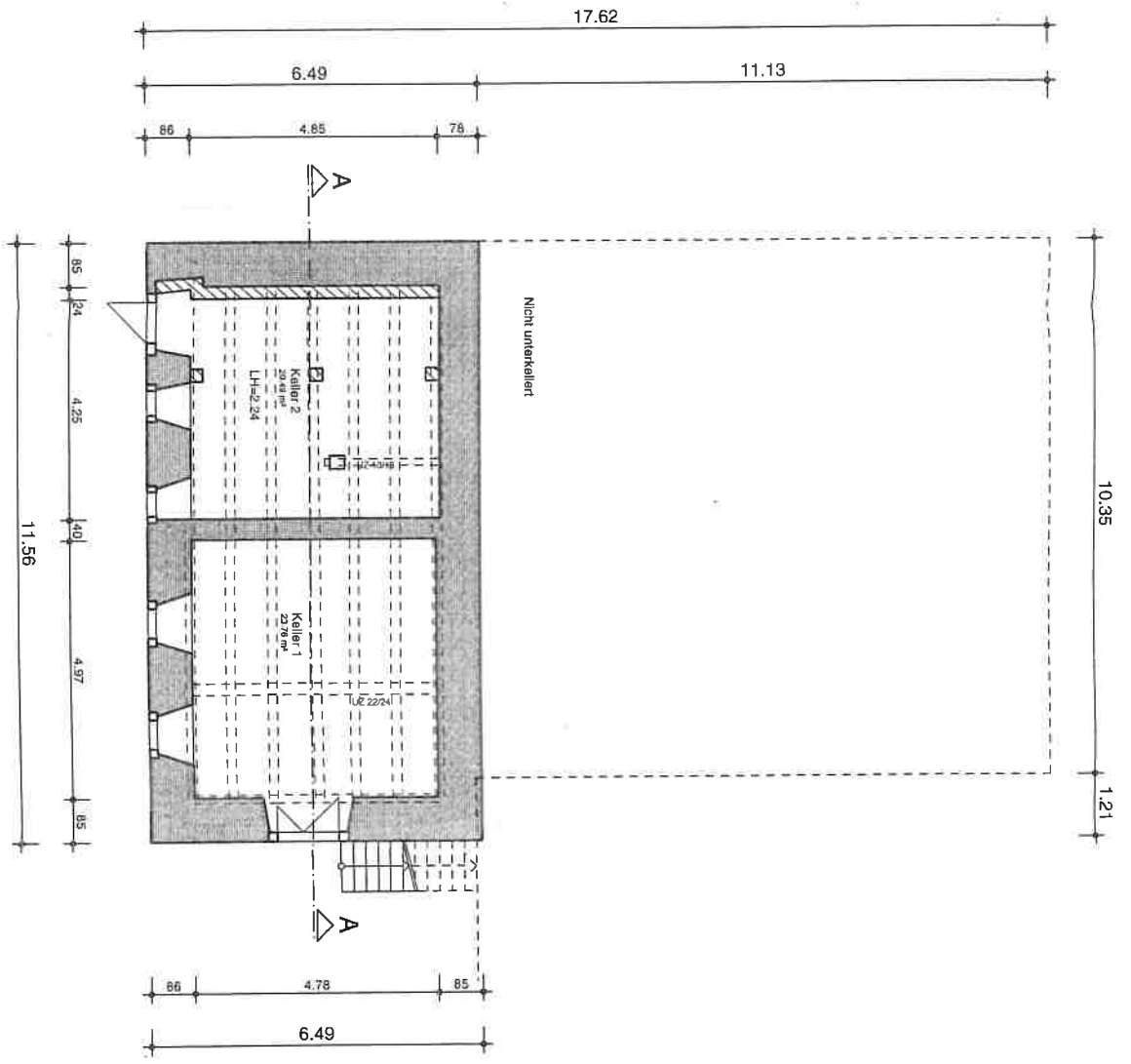

Stadt Waldkirch  
Dezernat III  
Eng: 14. JULI 2021  
Abteilung 3.1 Baurecht

**ARCHITEKTURBÜRO  
MOSER • ELZACH**  
Wittenbachstr. 1b  
79215 Elzach  
Tel 07682 / 581  
Fax 07682 / 514

**2005** Sanierung "Lochmühle"

PLANINHALT Kellergeschoss  
BAUHERR: [REDACTED]

MAßSTAB:  
1 : 100

ARCHITEKT: [REDACTED]  
DATUM  
11.06.2021

Erdgeschoss

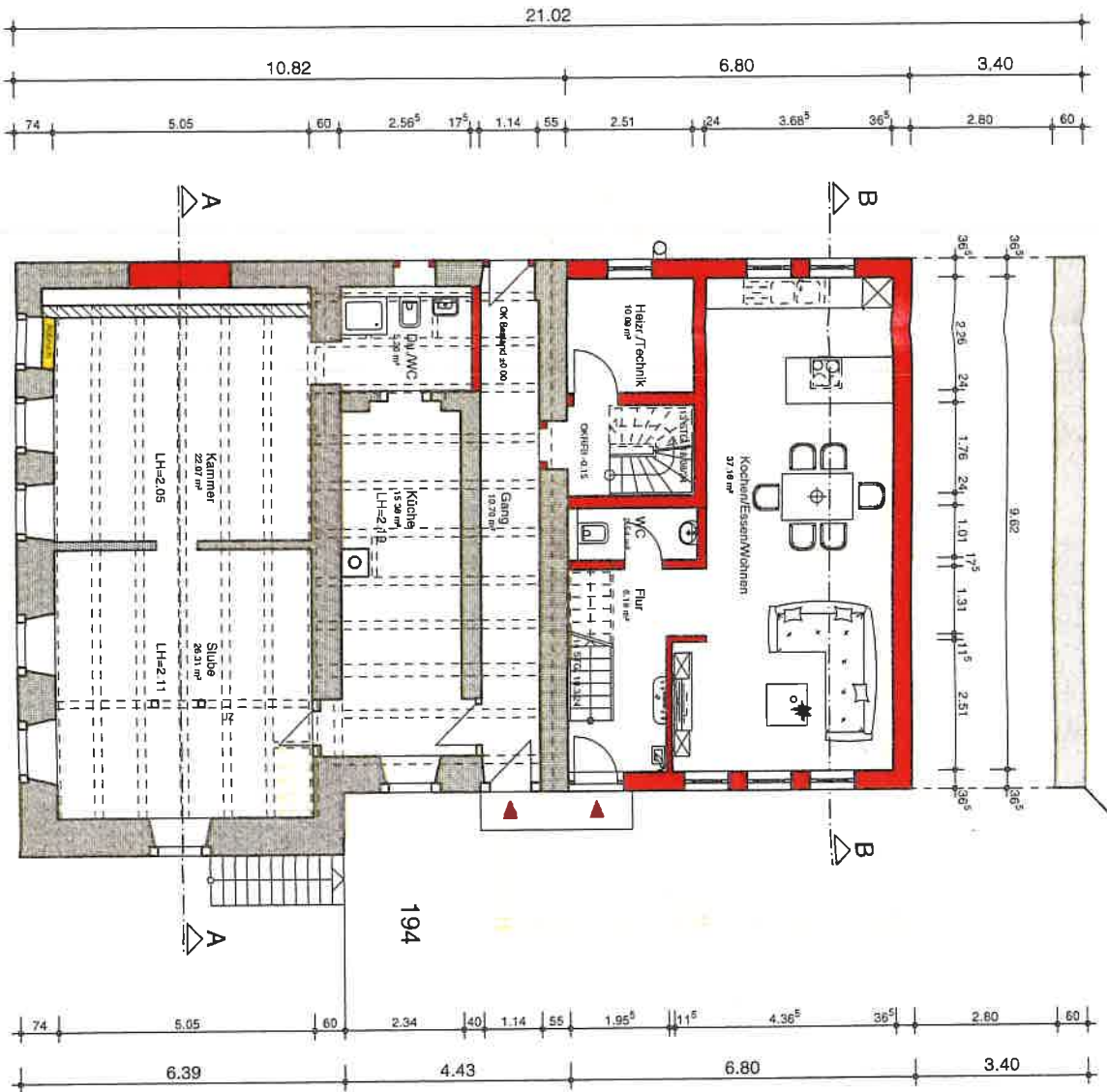
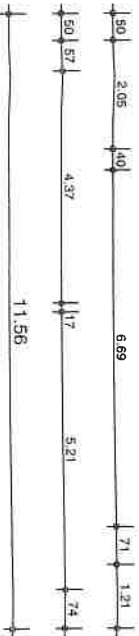

Stadt Waldkirch  
Dezernat III

Emg.: 14. JULI 2021

Abteilung 3.1 Baurecht

**ARCHITEKTURBÜRO  
MOSER ELZACH**

Wittenbachstr. 1b  
79215 Elzach  
Tel. 07682 / 581  
Fax 07682/514

**2005 Sanierung "Lochmühle"**

PLANINHALT Erdgeschoss  
BAUHERR: [REDACTED]

MAßSTAB:  
1 : 100

ARCHITEKT:  
DATUM  
11.06.2021





Obergeschoss

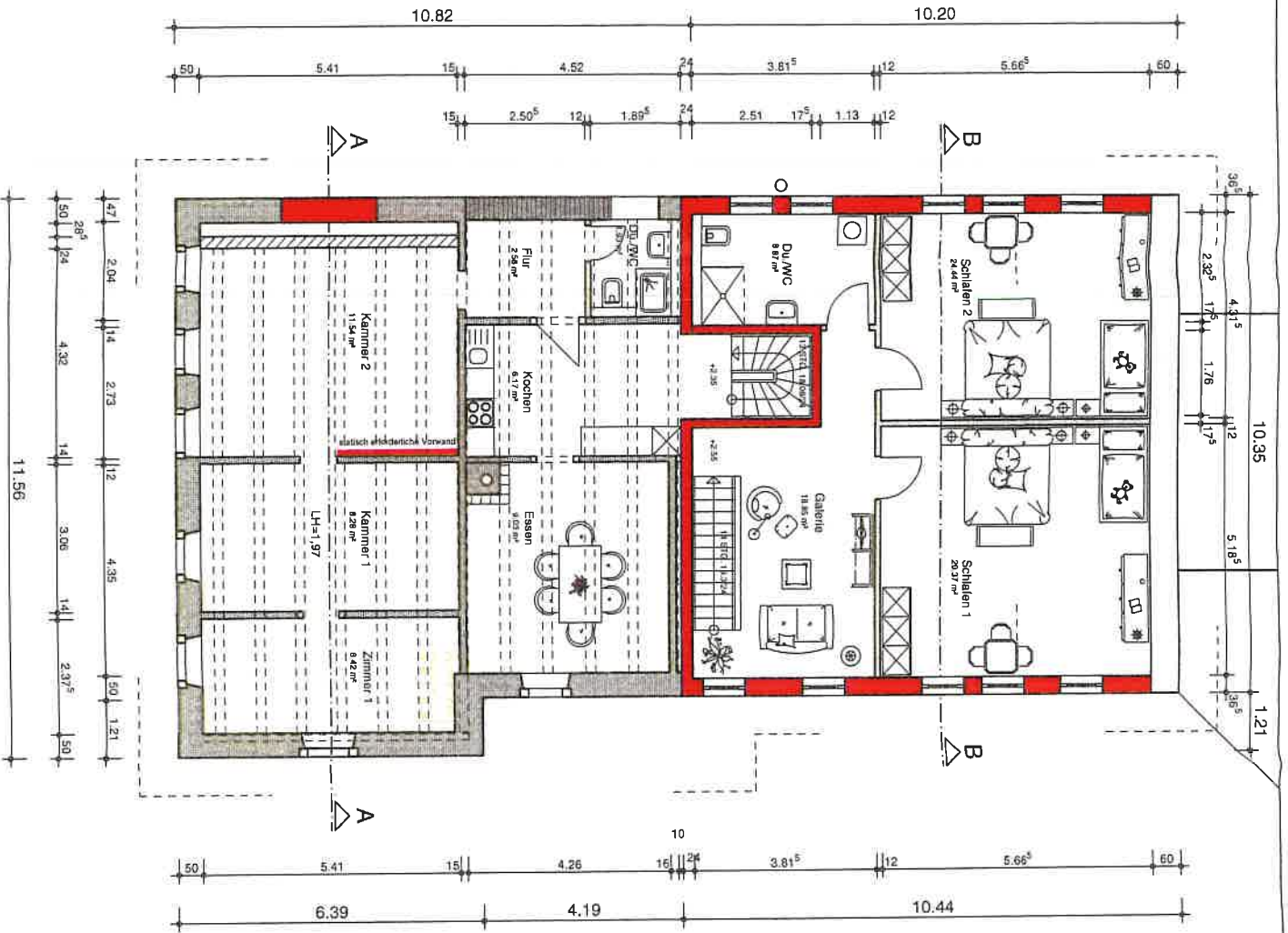

NORD

Stadt Waldkirch  
Dezernat III

Eing.: 14. JULI 2021

Abteilung 3.1 Baurecht

**ARCHITEKTURBÜRO  
MOSER** ● **ELZACH**

Wittenbachstr. 1b  
79215 Elzach

Tel 076882 / 581  
Fax 076882 / 514

**2005** Sanierung "Lochmühle"

PLANINHALT Obergeschoss

BAUHERR:



MAßSTAB:  
1 : 100

ARCHITEKT:

DATUM

11.06.2021



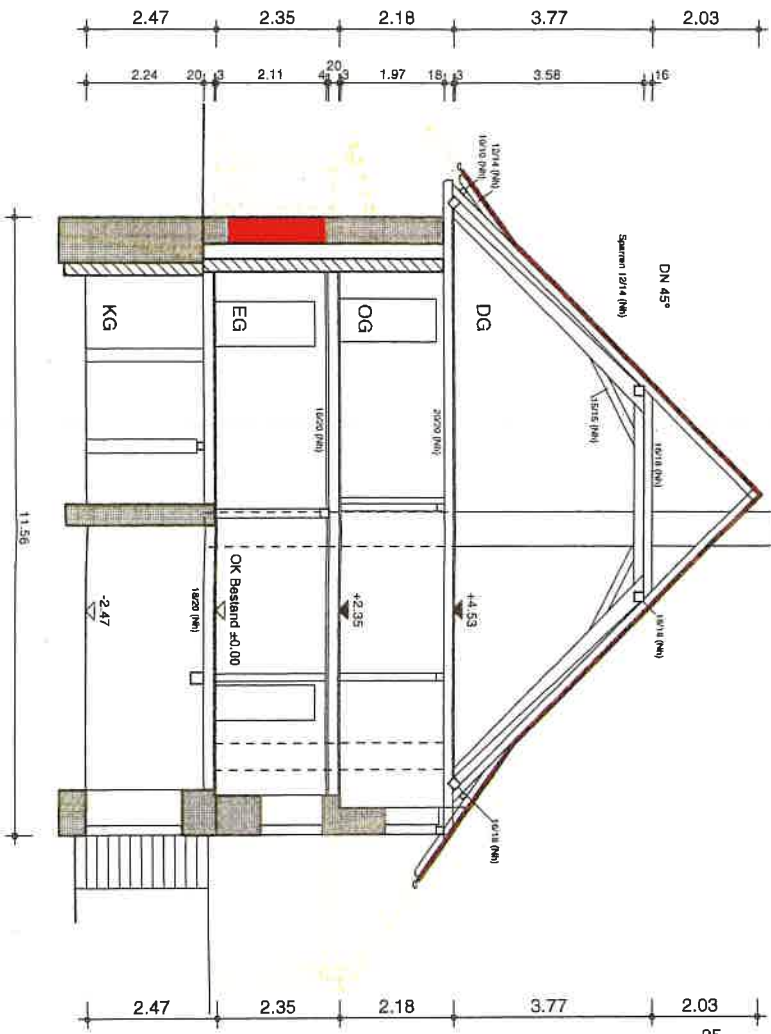

SCHNITT A-A  
Bestand

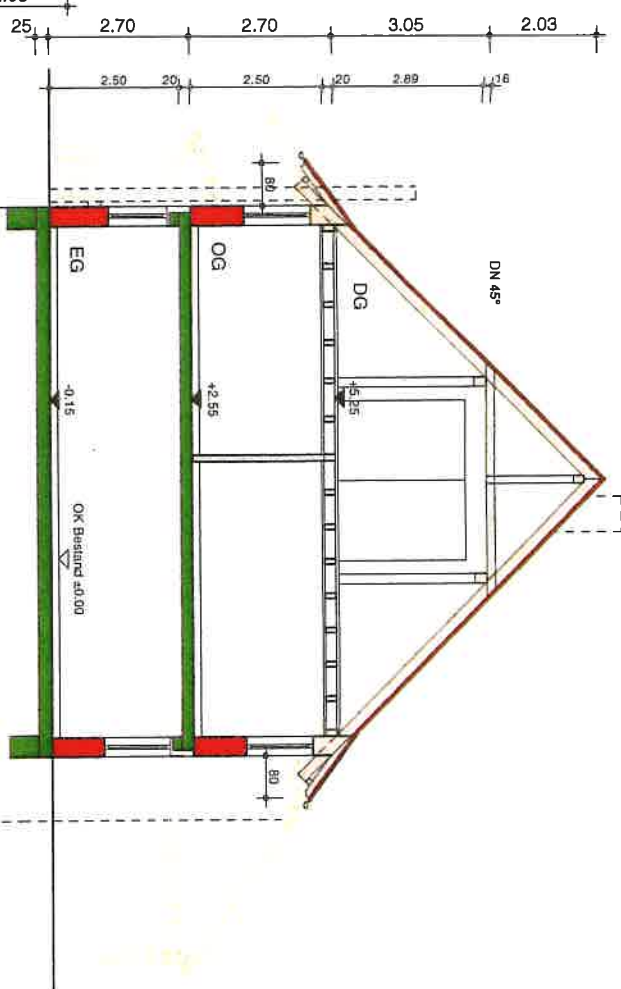

SCHNITT B-B  
Neu

**ARCHITEKTURBÜRO  
MOSER** ● **ELZACH**  
Wittenbachstr. 1b  
79215 Elzach  
Tel 076882 / 581  
Fax 076882 / 514

**2005** Sanierung "Lochmühle"  
PLANINHALT Schnitt A-A u. B-B  
BAUHERR:

MAßSTAB:  
1 : 100

ARCHITEKT:  
DATUM  
11.06.2021

1. Stadt Waldkirch  
Dezernat III

Eing: 14. JULI 2021  
Abteilung 3.1 Baurecht



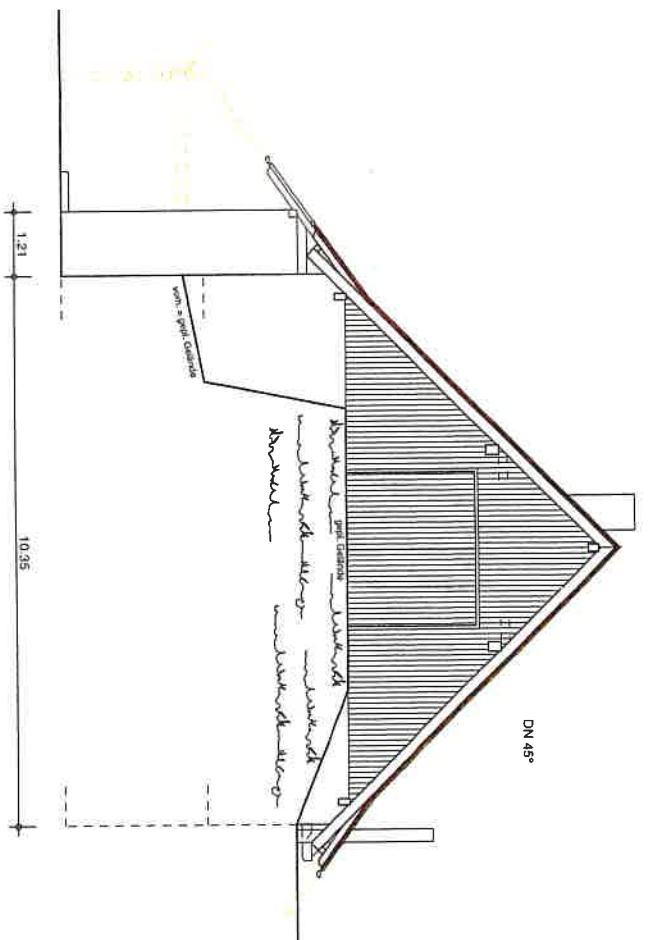

Ansicht Nord



Ansicht Süd

Stadt Waldkirch  
 Dezernat III  
 Eing: 14. JULI 2021  
 Abteilung 3.1 Baurecht

**ARCHITEKTURBÜRO  
 MOSER • ELZACH**  
 Wittenbachstr. 1b  
 79215 Elzach  
 Tel. 07682/581  
 Fax 07682/514

**2005** Sanierung "Lochmühle"

PLANINHALT Ansichten  
 BAUHERR: [Redacted]

MAßSTAB:  
 1 : 100  
 ARCHITEKT:  
 DATUM  
 11.06.2021