

# Auszug aus dem Liegenschaftskataster (dxf)

Liegenschaftskarte 1 : 500

Auszug vom 01.03.2022

Flurstück: 211  
Flur:  
Gemarkung: Siegelau

Gemeinde: Gutach im Breisgau  
Kreis: Emmendingen  
Regierungsbezirk: Freiburg

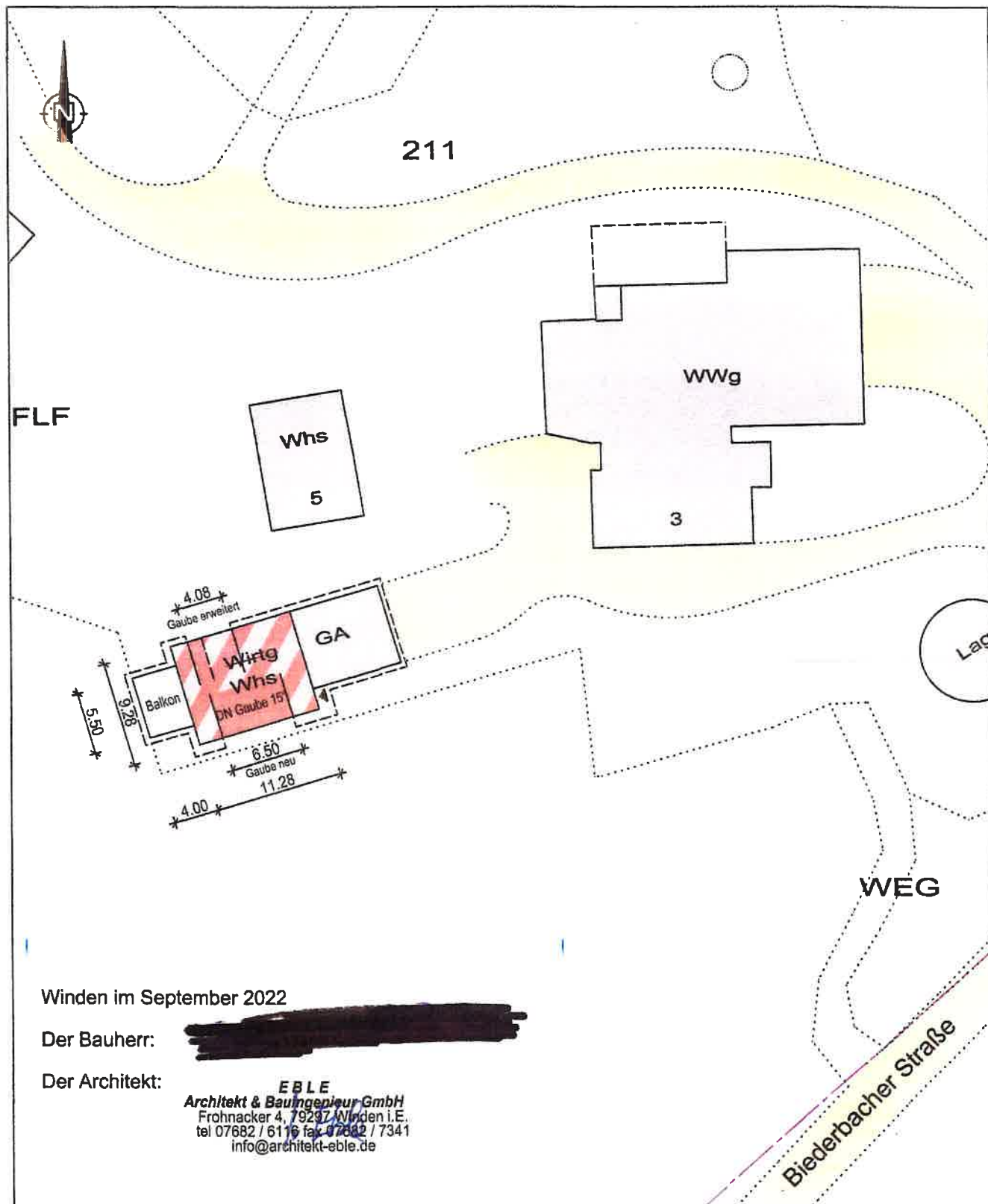

Winden im September 2022

Der Bauherr:

Der Architekt:

**EBLE**  
**Architekt & Bauingenieur GmbH**  
Frohnacker 4, 79297 Winden i.E.  
tel 07682 / 6116 fax 07682 / 7341  
info@architekt-eble.de

Maßstab 1:500 0 5 10 15 Meter

Ansicht Ost

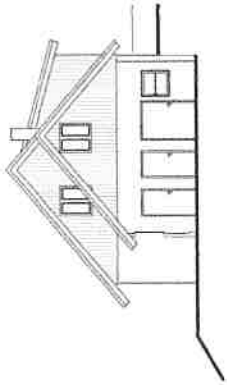

Ansicht Süd

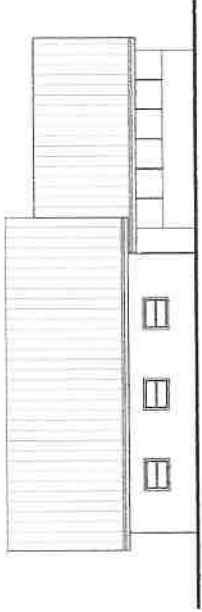

Ansicht West

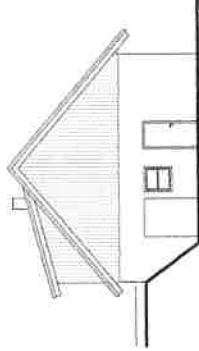

Ansicht Nord

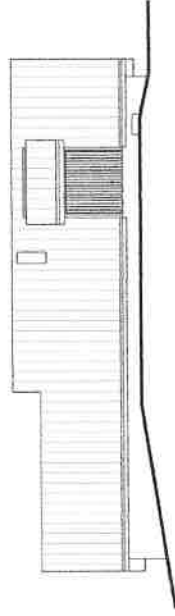

Erdgeschoss

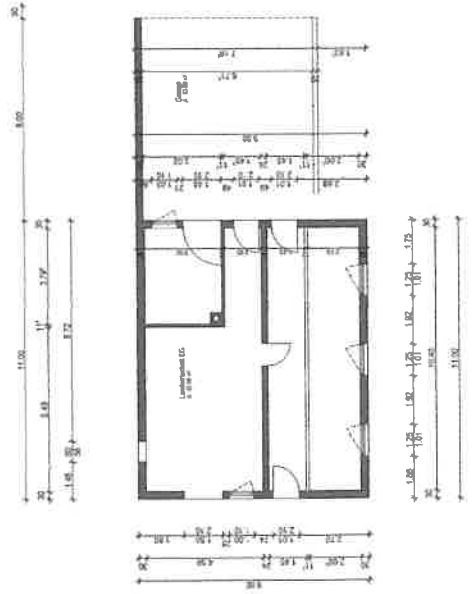

Dachgeschoss

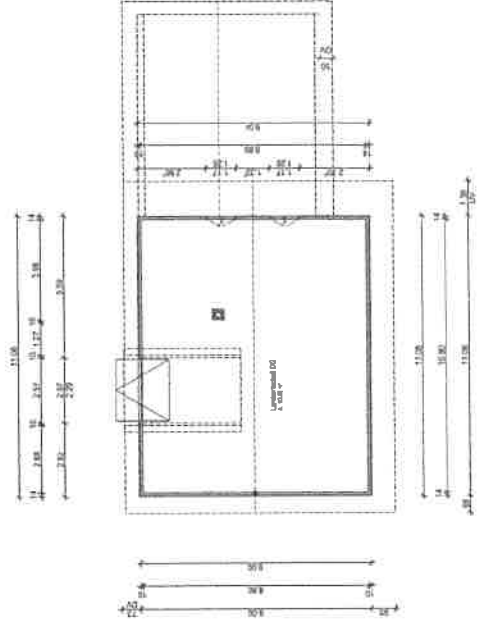

Umrüstung eines landwirtschaftlichen Nebengebäudes in eine Wohnung und Garage  
Biedersteiner Str. 3  
70261 GutsMuths  
Planstück Nr.: 211



Grundrisse und Ansichten - Alvar Bealard  
M 1:100

Plan-Nr. BA.03  
Datum: 15.09.2022  
PBA

Bauherr:

Architekt:

BEALARD  
Biedersteiner Str. 3  
70261 GutsMuths  
Telefon: 07141 20000  
www.alvarbealard.com

Ansicht Ost

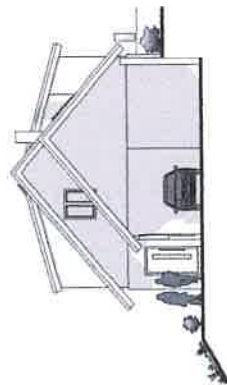

Ansicht Süd



Schnitt VI-VI

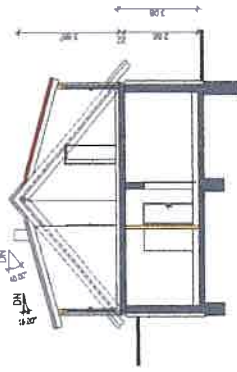

Ansicht West

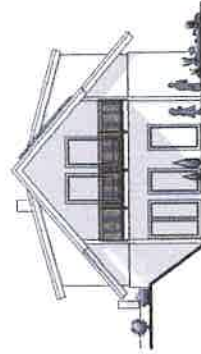

Ansicht Nord

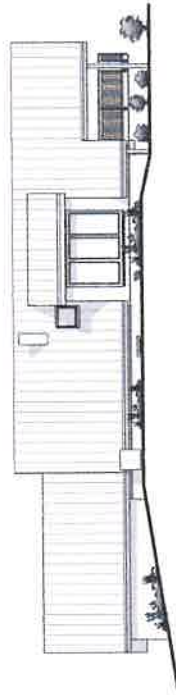

Erdgeschoss

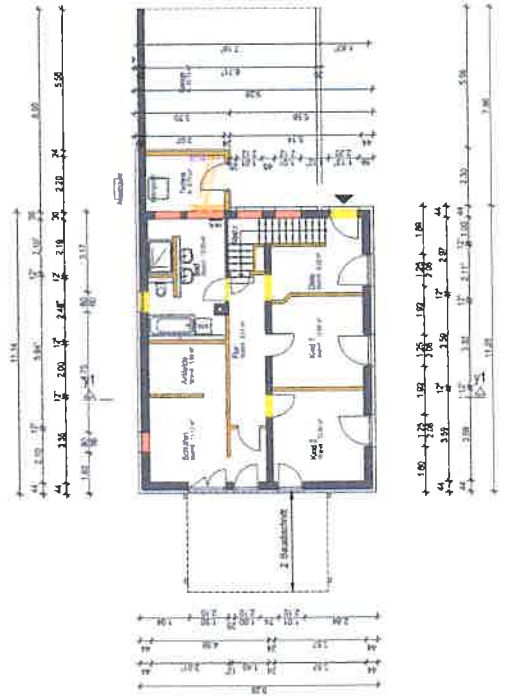

Dachgeschoss

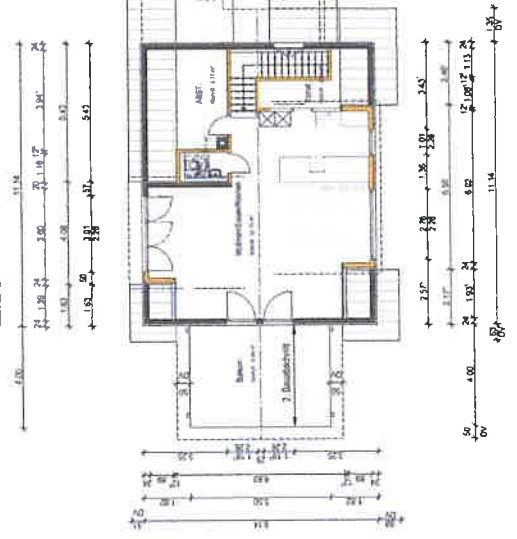

Umnutzung eines landwirtschaftlichen Nebengebäudes in eine Wohnung und Garage  
Bauernhofe Str. 3  
79281 Gutsch (Bz)  
Flurstück Nr.: 211



Grundrisse, Schnitt, Ansichten - Neuer Bestand  
M 1:100

Plan Nr. BA-01  
Datum: 15.09.2022  
PMB

Bauherr:

Architekt:

-EBL-

Architektbüro  
Eberhard & Partner  
Königsplatz 1  
79100 Freiburg  
Telefon: 0761 1400-100  
www.eberhard-architect.com